



E-LEILÕES

Avenida Presidente Juscelino Kubitschek NRº: 1455
Cidade/UF: São Paulo/SP - Vila Nova Conceição CEP: 45430011
Tel: (11) 3040-6420 | (16) 98240-8000



LAUDO DE VISTORIA VEICULAR

CONSERVAÇÃO RUIM

Numeração: 00000225

XR 250 TORNADO - HONDA

Vistoriador: Rodolfo Araújo Data Impressão: 27/06/2024 15:15 Data Vistoria: 24/04/2024 12:27

Cliente:

Nome: Secretaria Nacional de Políticas sobre Drogas e Gestão de Ativos (SENAD) CNPJ: 02645310000199

Vistoria Veicular:

Modelo: XR 250 TORNADO - HONDA Ano Fab / Modelo: 2008/2008 Categoria: Motocicleta

Tipo Veículo: Motocicleta

Placa: ECW3051 UF/Cidade Placa: SP/ITAPIRA-SP

Nr Motor: MD34E8032286 Nr Motor BIN: MD34E8032286 Condições Motor: OK - Caracteres dentro dos padrões originais de fabricação. Sem vestígios de adulteração.

Nr Chassi: 9C2MD34008R032286 Nr Chassi BIN: 9C2MD34008R032286 Condições Chassi: OK - NIV (chassi) - Caracteres dentro dos padrões originais de fabricação.

Nr Cambio: Nr Cambio BIN:

Combustível: Combustível BIN:

Cor: Cor BIN: Preto

Tem KIT GNV: Não

Leilão:

Leilão: Secretária Nacional de Políticas sobre Drogas e Gestão de Ativos SENAD Responsável:

Observação:

MOTO COM BANCO PODRE, FALTANDO RETROVISORES, CARENAGEM ESQUERDA, PNEU TRASEIRO CARECA.

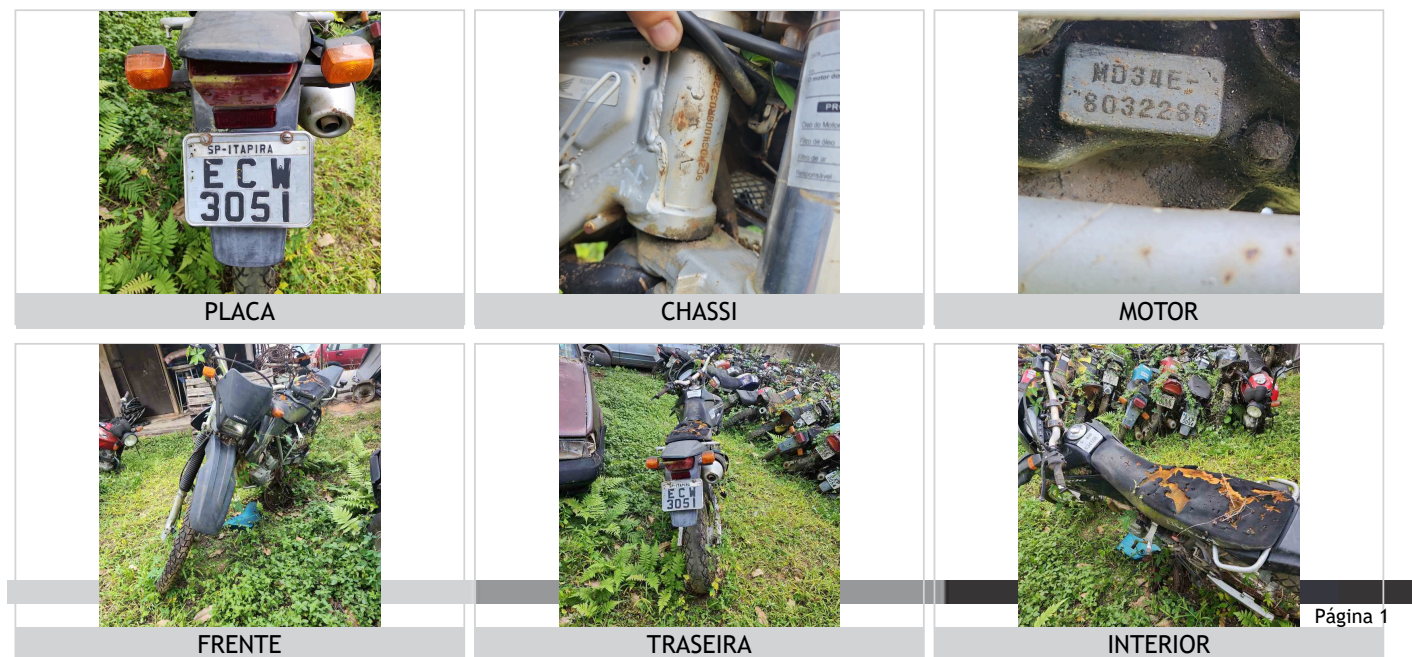



CHECKLIST

ID Vistoria: 0000225

Placa: ECW3051

Data Impressão: 27/06/2024 15:15

Nr Motor: MD34E8032286

Nr Chassi: 9C2MD34008R032286

LEGENDA DOS ÍCONES DO CHECKLIST SELECIONADO PELO VISTORIADOR



OK



ATENÇÃO



APROVADO COM APONTAMENTO



APRESENTA PROBLEMA



CHECKLIST | FICHA DE INSPEÇÃO VEICULAR (FIV):

ANALISE DA ESTRUTURA

PINTURA TANQUE:	OK	CARENAGEM DA LATERAL DIREITA:	OK
CARENAGEM DA LATERAL ESQUERDA:	N/OK	CARENAGEM DA RABETA:	OK
PARALAMA DIANTEIRO:	OK	PARALAMA TRASEIRO:	OK
PAINEL:	OK	CARENAGEM DO PAINEL:	OK
BLOCO OPTICO:	AVARIADO	ARO/RODA DIANTEIRO:	OK
ARO/RODA TRASEIRO:	OK	PNEU DIANTEIRO:	AVARIADO
PNEU TRASEIRO:	AVARIADO	FREIO DIANTEIRO:	AVARIADO
FREIO TRASEIRO:	AVARIADO	MANETE DE FREIO:	AVARIADO
MANETE DE EMBREAGEM:	OK	LUVA DO GUIDÃO:	AVARIADO
RETROVISOR ESQUERDO:	N/OK	RETROVISOR DIREITO:	N/OK
CAPA BANCO:	AVARIADO	PROTETOR DE ESCAPE:	OK
ESTADO GERAL DA MOTOCICLETA:	OK		



CONSULTAS VEICULARES

ID Vistoria: 0000225

Placa: ECW3051

Data Impressão: 27/06/2024 15:15

Nr Motor: MD34E8032286

Nr Chassi: 9C2MD34008R032286

Base de Dados

1 - BIN ESTADUAL

2 - BIN FEDERAL



Bin Estadual - Restrições



Atenção para os Débitos e Multas do Veículo



Restrições do Proprietário na Bin Estadual



Bin Federal - Restrições



Recall



Renajud



Multas Federais

BIN ESTADUAL

Situação do veículo	CIRCULACAO	Tipo	MOTOCICLETA
Placa	ECW3051	Nr Motor	MD34E8032286
Chassi	9C2MD34008R032286	Categoria	PARTICULAR
Marca	HONDA	Modelo	XR 250 TORNADO
Ano Fab.	2008	Ano Mod.	2008
Cor	PRETA	Combustível	GASOLINA
UF	SP	Município	ITAPIRA-SP
Espécie	PASSAGEIRO	Procedência Veículo	NACIONAL
Renavam	00121453847	Carroceria	NENHUMA
Cilindradas	249	Capacidade Passageiros	2
Tipo Marcação Chassi	NORMAL	PBT	30

Mensagem MOTOR AGREGADO: MD34E8032286



Comunicação de Venda

Indicador Comun. Venda	NÃO INFORMADO	Data Inclusao Venda	NÃO INFORMADO
------------------------	---------------	---------------------	---------------



Débitos e Multas:

Déb IPVA	EXISTE DEBITO DE IPVA	Débito DPVAT	EXISTE DEBITO DE DPVAT
Déb Licenc	EXISTE DEBITO DE LICENCIAMENTO	Débito Multas	NAO EXISTE DEBITO DE MULTA
Valor Débito IPVA	0,01	Valor Débito Licenc	160,22
Valor Débito DPVAT	12,30		

ATENÇÃO: *Débitos e restrições favor confirmar consulta diretamente ao DETRAN do estado, SNG e documento CRV.



Proprietários:

CPF CNPJ Proprietario	2*****	Proprietário	2***** E***** E***** S**** W*****
-----------------------	--------	--------------	-----------------------------------



Restrições:

Situação do veículo	CIRCULACAO	Restrição 1	NADA CONSTA
Restrição 2	NADA CONSTA	Restrição 3	NADA CONSTA
Restrição 4	NADA CONSTA	Restrição Financeira	NADA CONSTA

Restrição Administrativa	NADA CONSTA	Restrição Furto	NADA CONSTA
Restrição Guincho	NADA CONSTA	Restrição RENAJUD	NADA CONSTA
Restrição Judicial	NADA CONSTA	Restrição Tributária	NADA CONSTA
Restrição Ambiental	VEICULO COM INSPECAO VEICULAR OK		

BIN FEDERAL

Situação	EM CIRCULACAO	Ocorrência	VEICULO NAO INDICA OCORRENCIA DE ROUBO/FURTO
Placa	ECW3051	Município	ITAPIRA
UF	SP	RENAVAM	00121453847
Chassi	9C2MD34008R032286	Marca Modelo	HONDA/XR 250 TORNADO
Tipo	MOTOCICLETA	Ano Fab	2008
Ano Mod	2008	Procedência Veículo	NACIONAL
Categoria	PARTICULAR	Combustível	GASOLINA
Cilindradas	249	Cor	PRETA
Capacidade Passageiros	2	PTB	0.3
Recall	NADA CONSTA	CPF/CNPJ Proprietário	2*****
Proprietário	E***** E***** S**** W*****		

BIN Federal - Restrições:

Situação	EM CIRCULACAO	Restrição	VEICULO NAO INDICA OCORRENCIA DE ROUBO/FURTO
Restrição 1	SEM RESTRICAO	Restrição 2	SEM RESTRICAO
Restrição 3	SEM RESTRICAO	Restrição 4	SEM RESTRICAO
Restrição Judicial	NADA CONSTA	Indicador Ostenta PIV	NADA CONSTA
Multa RENAINF	NADA CONSTA	Pendência emissão Doc	NADA CONSTA
Indicador Alarme	NADA CONSTA	Comunicação de Venda	NADA CONSTA

Roubo e Furto Ativo:

Roubo e Furto Ativo	VEICULO NAO INDICA OCORRENCIA DE ROUBO/FURTO
---------------------	--

RECALL (CORTESIA):

RECALL	NADA CONSTA
--------	-------------

RENAJUD (CORTESIA):

RENAJUD	NADA CONSTA
---------	-------------

INDICADOR LEILÃO BIN (CORTESIA):

Indicador Leilão Bin	NADA CONSTA
----------------------	-------------

Página 4

Débitos / Multas

*Para sua total segurança, favor conferir débitos e multas diretamente ao DENATRAN: <https://portalservicos.senatran.serpro.gov.br>.

RECALL

Registro de recall NADA CONSTA

RENAJUD

Registro de renajud NADA CONSTA

FOTOS DO VEÍCULO

ID Vistoria: 00000225

Placa: ECW3051

Data Impressão: 27/06/2024 15:15

Nr Motor: MD34E8032286

Nr Chassi: 9C2MD34008R032286



PLACA



CHASSI



MOTOR



FRENTE

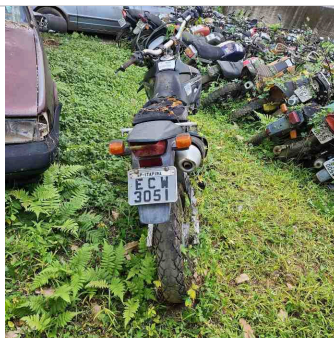

TRASEIRA



TRASEIRA DIAGONAL DIREITA



INTERIOR



TRASEIRA DIAGONAL ESQUERDA



DIANTEIRA DIAGONAL DIREITA



DIANTEIRA DIAGONAL ESQUERDA



INTERIOR 02

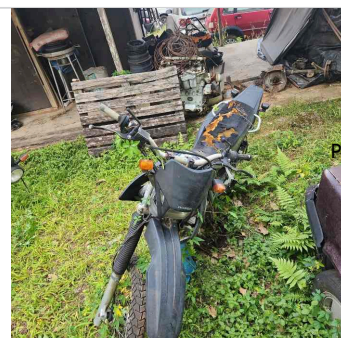

TETO



ADICIONAL 01



INTERIOR 03

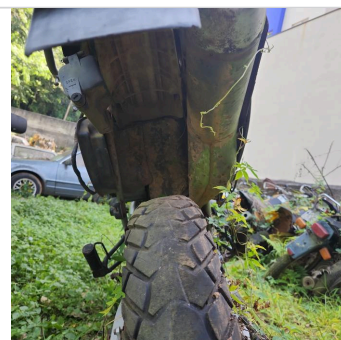

INTERIOR 04



ADICIONAL 02



ADICIONAL 03

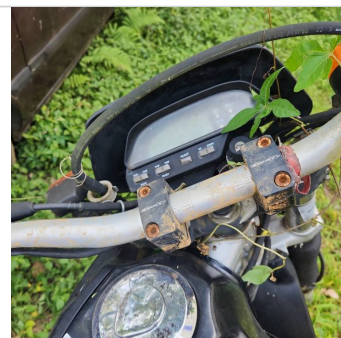

INTERIOR 05

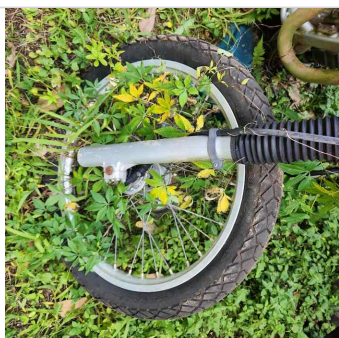

PNEU DIANTEIRO DIREITO



PNEU DIANTEIRO ESQUERDO



PNEU TRASEIRO DIREITO



PNEU TRASEIRO ESQUERDO

ID Vistoria: 00000225

Placa: ECW3051

Data Impressão: 27/06/2024 15:15

Nr Motor: MD34E8032286

Nr Chassi: 9C2MD34008R032286

Página 6

Vistoria Financeira:

Valor Avaliado: R\$ 11.670,00

Valor FIPE: R\$ 11.670,00

Depreciação (%): 80,00%

Valor Depreciado: R\$ 2.334,00

Totais:

Sub-Total: 2.334,00

Depreciação Forçada(%): 0,00%

Valor Final Avaliado: R\$ 2.334,00

A seguir são descritas as regras e orientações aplicáveis ao serviço contratado; às quais, você manifesta ciência e anuência expressas e sem reservas, tendo validade e eficácia equivalentes a qualquer acordo, a sua observância e cumprimento será exigível a todos os usuários:

1. O Laudo Preventivo possui caráter **APENAS INFORMATIVO E CONSIDERA-SE UMA ANÁLISE PRÉVIA E PREVENTIVA DO AUTOMÓVEL** em questão, a partir de análise estruturais do veículo e consulta a bancos de dados públicos e privados oficiais; a fim de dar guarida ao CONTRATANTE na tomada de

decisões relativas ao automóvel vistoriado.

2. Em hipótese alguma o Laudo Preventivo substitui a vistoria oficial de identificação veicular que é realizada exclusivamente pelos órgãos e entidades executivos de trânsito dos estados e Distrito Federal, ou inspeções outras de institutos de criminalística; e que são obrigatórias nos termos do Código de Trânsito Brasileiro e resoluções do CONTRAN.

3. As informações contidas neste Laudo Preventivo e caracterizadas como "LAUDO PREVENTIVO DE VISTORIA VEICULAR" e "CHECKLIST" e "FOTOS" correspondem às análises físicas do veículo existentes no momento da verificação realizada pelo Vistoriador. A validade restringe-se ao exato momento do exame, em razão do que a 'E-LEILÕES' não se responsabiliza por modificações posteriores sofridas pelo veículo, tais como danos no chassi, mudanças de motor, mudança de câmbio, etc.

4. As informações contidas neste Laudo Preventivo e caracterizadas como "CONSULTAS VEICULARES" correspondem ao resultado de consultas a banco de dados públicos e privados oficiais e relacionados ao veículo e que estejam disponíveis no momento da consulta pelo vistoriador.

5. As informações obtidas em bancos de dados públicos podem não estar atualizadas simultaneamente ao momento da consulta, situação que independe da gerência da 'E-LEILÕES' e fornecedora do software gerenciador das consultas.

6. O CONTRATANTE do Laudo Preventivo tem ciência que o sistema de informações e banco de dados disponibilizados está sujeito a constantes alterações e atualizações pelos órgãos e departamentos oficiais, leiloeiros e/ou parceiros da iniciativa privada, sobre quais a 'E-LEILÕES' e fornecedora do software gerenciador das consultas não detém a propriedade das informações, limitando-se assim, a reproduzi-las fielmente, na forma como originariamente apresenta as tais bases consultadas, sendo que este Laudo Preventivo visa auxiliar o CONTRATANTE na obtenção das informações pretendidas.

7. A 'E-LEILÕES' e fornecedora do software gerenciador das consultas não possuem gerência e responsabilidade pelas informações inseridas nos bancos de dados consultados, e igualmente não se responsabilizam por perdas e danos em caso da não confirmação da informação junto a estes fornecedores gestores e/ou a utilização das informações disponibilizadas em laudos, certidões, vistorias ou documentos assemelhados.

Orientações:

1. Favor nas consultas BIN confirmar débitos, restrições no site do DETRAN do estado, SNG. Favor consultar na Base Federal (Senatran) e Estadual (DETRAN's dos estados que o veículo já pertenceu) possíveis sinistros apontados em CSV (Certificado de Segurança Veicular). E possível apontamento de CSV na observação da CRV.

2. Consultas BIN sujeito à alterações e/ou atualizações até o final do expediente sem validade como quitação de débitos para compra do veículo.

E-LEILÕES
Vistoriador: Rodolfo Araújo

Data: ____/____/____