

E-LEILÕES



Avenida Presidente Juscelino Kubitschek NRº: 1455
Cidade/UF: São Paulo/SP - Vila Nova Conceição CEP: 45430011
Tel: (11) 3040-6420 | (16) 98240-8000



LAUDO DE VISTORIA VEICULAR

CONSERVADO

Numeração: 00000327

MOBI LIKE - FIAT



Vistoriador: Rodolfo Araújo

Data Impressão: 11/07/2024 19:24

Data Vistoria: 19/06/2024 14:10

Cliente:

Nome: **Secretaria Nacional de Políticas sobre Drogas e Gestão de Ativos (SENAD)**

CNPJ: **02645310000199**

Vistoria Veicular:

Modelo: **MOBI LIKE - FIAT**

Ano Fab / Modelo: **2017/2018**

Categoria: **Passeio**

Tipo Veículo: **Veículo Leve**

Placa: **FUE3637**

UF/Cidade Placa: **SP/SAO JOSE DO RIO PRETO-SP**

Nr Motor:
552720663206134

Nr Motor BIN: **552720663206134**

Condições Motor: **OK - Caracteres dentro dos padrões originais de fabricação. Sem vestígios de adulteração.**

Nr Chassi:
9BD341A5XJY525004

Nr Chassi BIN:
9BD341A5XJY525004

Condições Chassi: **OK - NIV (chassi) - Caracteres dentro dos padrões originais de fabricação.**

Nr Cambio:

Nr Cambio BIN:

Combustível: **Gasolina e Álcool**

Combustível BIN:

Cor: **Vermelho**

Cor BIN: **Vermelho**

Tem KIT GNV: **Não**

Leilão:

Leilão: **Secretária Nacional de Políticas sobre Drogas e Gestão de Ativos SENAD**

Responsável:



PLACA

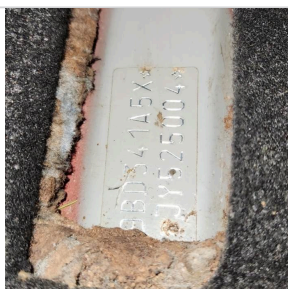

CHASSI



MOTOR

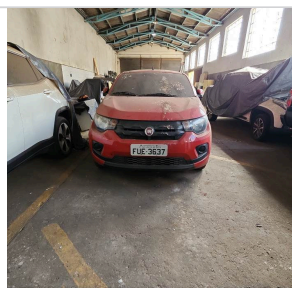

FRENTE

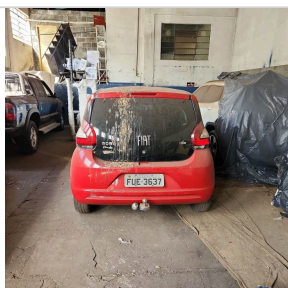

TRASEIRA

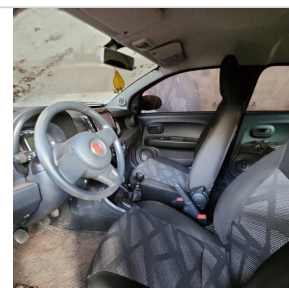

INTERIOR



CHECKLIST

ID Vistoria: 00000327

Placa: FUE3637

Data Impressão: 11/07/2024 19:24

Nr Motor: 552720663206134

Nr Chassi: 9BD341A5XJY525004

LEGENDA DOS ÍCONES DO CHECKLIST SELECIONADO PELO VISTORIADOR



OK



ATENÇÃO



APROVADO COM APONTAMENTO



APRESENTA PROBLEMA



CHECKLIST | FICHA DE INSPEÇÃO VEICULAR (FIV):

Estado Geral Do Veículo

Parachoque Dianteiro:	OK	Parachoque Traseiro:	OK
Farol Direito:	OK	Farol Esquerdo:	OK
Parabrisa Dianteiro:	OK	Capô:	OK
Teto:	OK	Retrovisor Lado Direito:	OK
Retrovisor Lado Esquerdo:	OK	Porta Dianteira Direita:	OK
Porta Dianteira Esquerda:	OK	Porta Traseira Direita:	OK
Porta Traseira Esquerda:	OK	Porta Malas:	OK
Vidro Da Porta Dianteira Direita:	OK	Vidro Da Porta Dianteira Esquerda:	OK
Vidro Traseiro Esquerdo:	OK	Vidro Traseiro Direito:	OK
Lanterna Traseira Direita:	OK	Lanterna Traseira Esquerda:	OK
Parabrisa Traseiro:	OK	Triangulo:	OK
Bancos Dianteiros:	OK	Bancos Traseiros:	OK
Forração Do Teto:	OK	Forração Interna:	OK
Pedais:	OK	Volante:	OK
Alavanca da Marcha:	OK	Painel de Instrumentos:	OK
Pneus Dianteiros:	OK	Pneus Traseiros:	OK
Rodas Traseiras:	OK	Estepe:	OK
Rodas Dianteiras:	OK	Condição de locomoção:	N/A



CONSULTAS VEICULARES

ID Vistoria: 00000327

Placa: FUE3637

Data Impressão: 11/07/2024 19:24

Nr Motor: 552720663206134

Nr Chassi: 9BD341A5XJY525004

Base de Dados

1 - BIN ESTADUAL

Bin Estadual - Comunicação de Venda

Bin Estadual - Atenção para as Restrições

Atenção para os Débitos e Multas do Veículo

Restrições do Proprietário na Bin Estadual

BIN ESTADUAL

Situação do veículo	CIRCULACAO	Tipo	AUTOMOVEL
Placa	FUE3637	Categoria	PARTICULAR
Marca	FIAT	Modelo	MOBI LIKE
Ano Fab.	2017	Ano Mod.	2018
Cor	VERMELHA	Combustível	ALCOOL/GASOLINA
Município	SAO JOSE DO RIO PRETO-SP	Espécie	PASSAGEIRO
Potência	75	Procedência Veículo	NACIONAL
Renavam	01136645079	Carroceria	NENHUMA
Cilindradas	1000	Capacidade	5
		Passageiros	
Tipo Marcação Chassi	NORMAL	PBT	133
CMT	173	Mensagem	MOTOR AGREGADO: 552720663206134

Comunicação de Venda

Indicador Comun. Venda	CONSTA COMUNICACAO DE VENDAS ATIVA	Data Inclusao Venda	27/06/2022
Data Venda	24/06/2022	Protocolo Detran	27/06/2022

Débitos e Multas:

Déb IPVA	EXISTE DEBITO DE IPVA	Débito DPVAT	NAO EXISTE DEBITO DE DPVAT
Déb Licenc	EXISTE DEBITO DE LICENCIAMENTO	Débito Multas	EXISTE DEBITO DE MULTA
Valor Débito IPVA	4.233,75	Valor Débito Municipais	260,32
Valor Débito Renainf	880,41	Valor Débito Licenc	160,22
Valor Débito Multa	1889,75		

ATENÇÃO: *Débitos e restrições favor confirmar consulta diretamente ao DETRAN do estado, SNG e documento CRV.

Proprietários:

CPF CNPJ Proprietario	0*****	Proprietário	G***** P***** D** S*****
-----------------------	--------	--------------	--------------------------

Página 3

Restrições:

Situação do veículo	CIRCULACAO	Restrição 1	NADA CONSTA
Restrição 2	NADA CONSTA	Restrição 3	NADA CONSTA
Restrição 4	NADA CONSTA	Restrição Financeira	NADA CONSTA
Restrição	NADA CONSTA	Restrição Furto	NADA CONSTA
Administrativa			
Restrição Guincho	NADA CONSTA	Restrição RENAJUD	NADA CONSTA
Restrição Judicial	JUDICIAL-LIBERA LICENC.	Restrição Tributária	NADA CONSTA
Restrição Ambiental	VEICULO COM INSPECAO VEICULAR OK		



FOTOS DO VEÍCULO

ID Vistoria: 00000327

Placa: FUE3637

Data Impressão: 11/07/2024 19:24

Nr Motor: 552720663206134

Nr Chassi: 9BD341A5XJY525004



PLACA



CHASSI



MOTOR

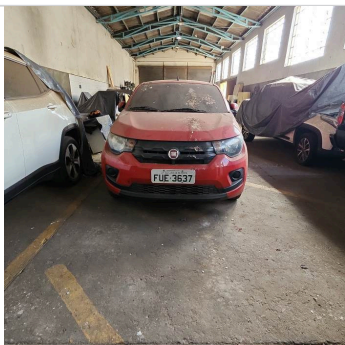

FRENTE



TRASEIRA

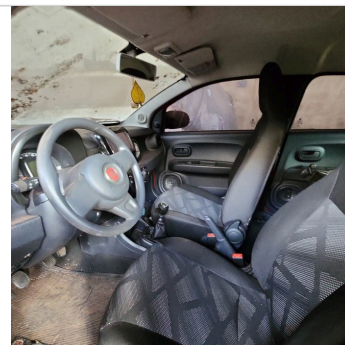

INTERIOR

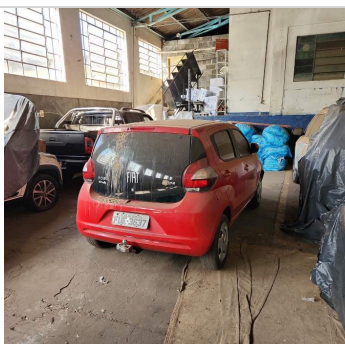

TRASEIRA DIAGONAL DIREITA

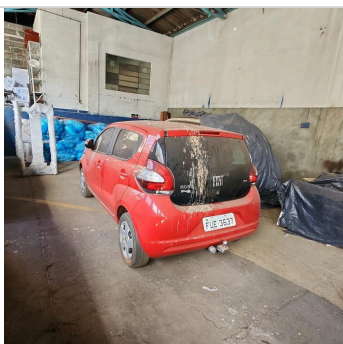

TRASEIRA DIAGONAL ESQUERDA



DIANTEIRA DIAGONAL DIREITA

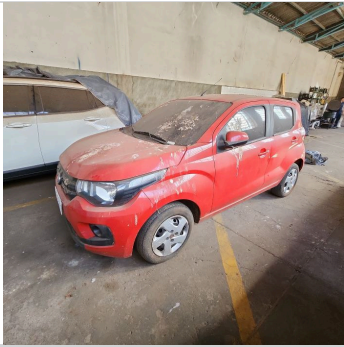

DIANTEIRA DIAGONAL ESQUERDA



TETO

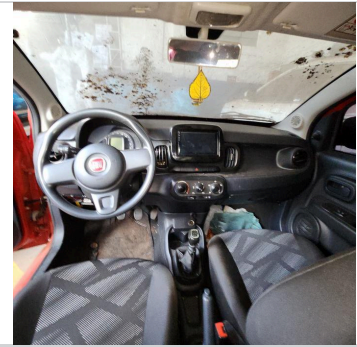

INTERIOR 02

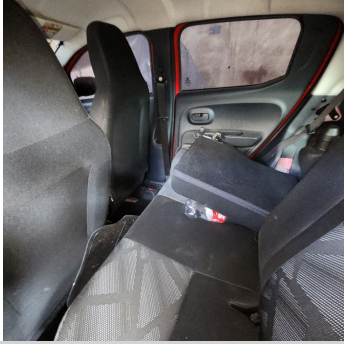

INTERIOR 03

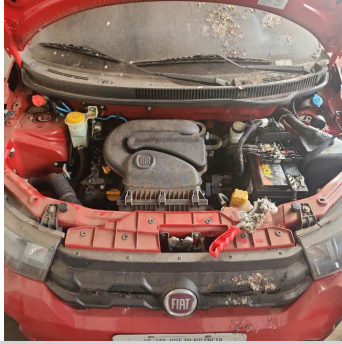

ADICIONAL 01



INTERIOR 04

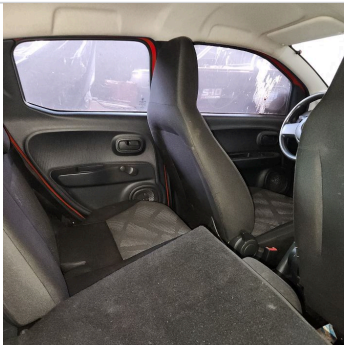

ADICIONAL 02



INTERIOR 05



ADICIONAL 03

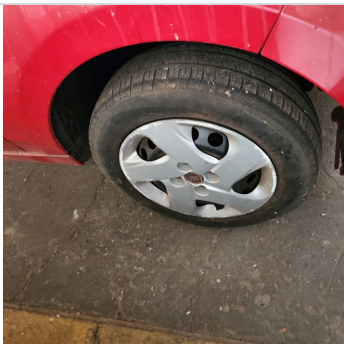

PNEU DIANTEIRO DIREITO



PNEU DIANTEIRO ESQUERDO



PNEU TRASEIRO DIREITO

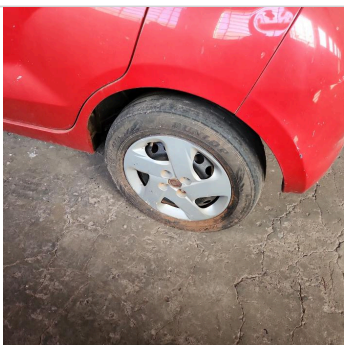

PNEU TRASEIRO ESQUERDO

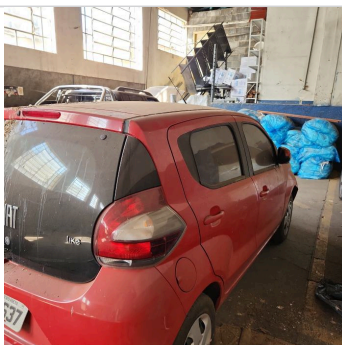

COLUNA TRASEIRA ESQ

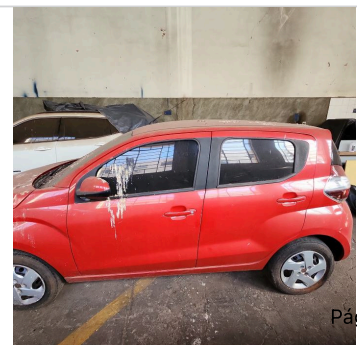

COLUNA CENTRAL ESQ



COLUNA DIANTEIRA DIR



COLUNA CENTRAL DIR



COLUNA TRASEIRA DIR

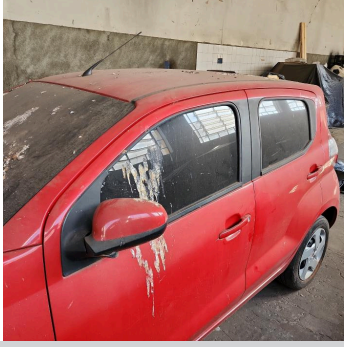

COLUNA DIANTEIRA ESQ

ID Vistoria: 00000327

Placa: FUE3637

Data Impressão: 11/07/2024 19:24

Nr Motor: 552720663206134

Nr Chassi: 9BD341A5XJY525004

Vistoria Financeira:Valor Avaliado: **R\$ 42.394,00**Valor FIPE: **R\$ 42.394,00**Depreciação (%): **30,00%**Valor Depreciado: **R\$ 29.675,80****Totais:**Sub-Total: **29.675,80**Depreciação Forçada(%): **0,00%**Valor Final Avaliado: **R\$ 29.675,80**

A seguir são descritas as regras e orientações aplicáveis ao serviço contratado; às quais, você manifesta ciência e anuência expressas e sem reservas, tendo validade e eficácia equivalentes a qualquer acordo, a sua observância e cumprimento será exigível a todos os usuários:

1. O Laudo Preventivo possui caráter **APENAS INFORMATIVO E CONSIDERA-SE UMA ANÁLISE PRÉVIA E PREVENTIVA DO AUTOMÓVEL** em questão, a partir de análise estruturais do veículo e consulta a bancos de dados públicos e privados oficiais; a fim de dar guarida ao CONTRATANTE na tomada de decisões relativas ao automóvel vistoriado.
2. Em hipótese alguma o Laudo Preventivo substitui a vistoria oficial de identificação veicular que é realizada exclusivamente pelos órgãos e entidades executivos de trânsito dos estados e Distrito Federal, ou inspeções outras de institutos de criminalística; e que são obrigatórias nos termos do Código de Trânsito Brasileiro e resoluções do CONTRAN.
3. As informações contidas neste Laudo Preventivo e caracterizadas como "LAUDO PREVENTIVO DE VISTORIA VEICULAR" e "CHECKLIST" e "FOTOS" correspondem às análises físicas do veículo existentes no momento da verificação realizada pelo Vistoriador. A validade restringe-se ao exato momento do exame, em razão do que a 'E-LEILÕES' não se responsabiliza por modificações posteriores sofridas pelo veículo, tais como danos no chassi, mudanças de motor, mudança de câmbio, etc.
4. As informações contidas neste Laudo Preventivo e caracterizadas como "CONSULTAS VEICULARES" correspondem ao resultado de consultas a banco de dados públicos e privados oficiais e relacionados ao veículo e que estejam disponíveis no momento da consulta pelo vistoriador.
5. As informações obtidas em bancos de dados públicos podem não estar atualizadas simultaneamente ao momento da consulta, situação que independe da gerência da 'E-LEILÕES' e fornecedora do software gerenciador das consultas.
6. O CONTRATANTE do Laudo Preventivo tem ciência que o sistema de informações e banco de dados disponibilizados está sujeito a constantes alterações e atualizações pelos órgãos e departamentos oficiais, leiloeiros e/ou parceiros da iniciativa privada, sobre quais a 'E-LEILÕES' e fornecedora do software gerenciador das consultas não detém a propriedade das informações, limitando-se assim, a reproduzi-las fielmente, na forma como originariamente apresentadas as tais bases consultadas, sendo que este Laudo Preventivo visa auxiliar o CONTRATANTE na obtenção das informações pretendidas.
7. A 'E-LEILÕES' e fornecedora do software gerenciador das consultas não possuem gerência e responsabilidade pelas informações inseridas nos bancos de dados consultados, e igualmente não se responsabilizam por perdas e danos em caso da não confirmação da informação junto a estes fornecedores gestores e/ou a utilização das informações disponibilizadas em laudos, certidões, vistorias ou documentos assemelhados.

Página 6

Orientações:

1. Favor nas consultas BIN confirmar débitos, restrições no site do DETRAN do estado, SNG. Favor consultar na Base Federal (Senatran) e Estadual (DETRAN's dos estados que o veículo já pertenceu) possíveis sinistros apontados em CSV (Certificado de Segurança Veicular). E possível apontamento de CSV na observação da CRV.

2. Consultas BIN sujeito à alterações e/ou atualizações até o final do expediente sem validade como quitação de débitos para compra do veículo.

E-LEILÕES
Vistoriador: Rodolfo Araújo

Data: ____/____/____