



### E-LEILÕES

Avenida Presidente Juscelino Kubitschek NRº: 1455  
Cidade/UF: São Paulo/SP - Vila Nova Conceição CEP: 45430011  
Tel: (11) 3040-6420 | (16) 98240-8000



## LAUDO DE VISTORIA VEICULAR

**CONSERVAÇÃO RUIM**

Numeração: 00000330

**SAVEIRO - VOLKSWAGEN**



Vistoriador: Rodolfo Araújo      Data Impressão: 06/08/2024 11:00      Data Vistoria: 25/06/2024 09:52

### Cliente:

Nome: **Secretaria Nacional de Políticas sobre Drogas e Gestão de Ativos (SENAD)**      CNPJ: **0264531000199**

### Vistoria Veicular:

Modelo: **SAVEIRO - VOLKSWAGEN**      Ano Fab / Modelo: **1999/1999**      Categoria: **Passeio**

Tipo Veículo: **Veículo Leve**

Placa: **CQO1D64**      UF/Cidade Placa: **SP/SAO JOAQUIM DA BARRA-SP**

Nr Motor: **UPD001806**      Nr Motor BIN: **UPD001806**      Condições Motor: **OK - Caracteres dentro dos padrões originais de fabricação. Sem vestígios de adulteração.**

Nr Chassi: **9BWZZZ376XP514739**      Nr Chassi BIN: **9BWZZZ376XP514739**      Condições Chassi: **OK - NIV (chassi) - Caracteres dentro dos padrões originais de fabricação.**

Nr Cambio:      Nr Cambio BIN:

Combustível: **Alcool**      Combustível BIN: **Alcool**

Cor: **Prata**      Cor BIN: **Prata**

Tem KIT GNV: **Não**

### Leilão:

Leilão: **Secretária Nacional de Políticas sobre Drogas e Gestão de Ativos SENAD**      Responsável:

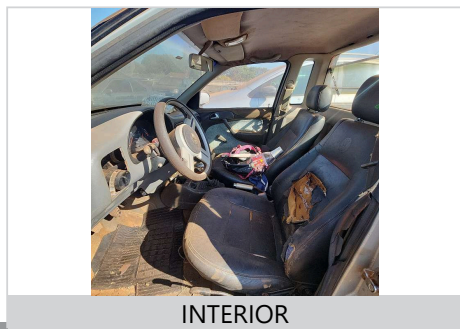
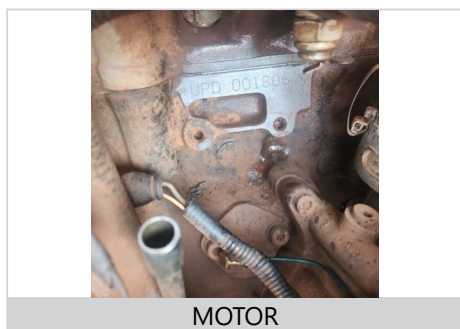



## CHECKLIST

ID Vistoria: 00000330

Placa: CQO1D64

Data Impressão: 06/08/2024 11:00

Nr Motor: UPD001806

Nr Chassi: 9BWZZZ376XP514739

## LEGENDA DOS ÍCONES DO CHECKLIST SELECIONADO PELO VISTORIADOR



OK



ATENÇÃO



APROVADO COM APONTAMENTO



APRESENTA PROBLEMA



## CHECKLIST | FICHA DE INSPEÇÃO VEICULAR (FIV):

## Estado Geral Do Veículo

Parachoque Dianteiro:	OK	Parachoque Traseiro:	OK
Farol Direito:	OK	Farol Esquerdo:	OK
Parabrisa Dianteiro:	OK	Capô:	OK
Teto:	OK	Retrovisor Lado Direito:	Avariado
Retrovisor Lado Esquerdo:	Avariado	Porta Dianteira Direita:	OK
Porta Dianteira Esquerda:	OK	Porta Malas:	OK
Vidro Da Porta Dianteira Direita:	OK	Vidro Da Porta Dianteira Esquerda:	OK
Lanterna Traseira Direita:	OK	Lanterna Traseira Esquerda:	OK
Parabrisa Traseiro:	OK	Bancos Dianteiros:	Avariado
Forração Do Teto:	Avariado	Forração Interna:	Avariado
Pedais:	OK	Volante:	Avariado
Alavanca da Marcha:	OK	Painel de Instrumentos:	N/A
Pneus Dianteiros:	Avariado	Pneus Traseiros:	Avariado
Rodas Traseiras:	OK	Rodas Dianteiras:	OK
Condição de locomoção:	N/A		



## CONSULTAS VEICULARES

ID Vistoria: 00000330

Placa: CQO1D64

Data Impressão: 06/08/2024 11:00

Nr Motor: UPD001806

Nr Chassi: 9BWZZZ376XP514739

## Base de Dados

1 - BIN ESTADUAL

Bin Estadual - Comunicação de Venda

Bin Estadual - Restrições

Atenção para os Débitos e Multas do Veículo

Restrições do Proprietário na Bin Estadual

## BIN ESTADUAL

Situação do veículo	CIRCULACAO	Tipo	CAMINHONETE
Placa	CQO1D64	Nr Motor	UPD001806
Chassi	9BWZZZ376XP514739	Categoria	PARTICULAR
Marca	VOLKSWAGEN	Modelo	SAVEIRO
Ano Fab.	1999	Ano Mod.	1999
Cor	PRATA	Combustível	ALCOOL
UF	SP	Município	SAO JOAQUIM DA BARRA-SP
Espécie	CARGA	Potência	100
Procedência Veículo	NACIONAL	Renavam	00717561739
Carroceria	CARROC ABER	Cilindradas	1600
Capacidade Carga	0,70	Capacidade Passageiros	2
Tipo Marcação Chassi	NORMAL	PBT	9650
Mensagem	MOTOR AGREGADO: UPD001806		

## Comunicação de Venda

Indicador Comun.	CONSTA COMUNICACAO DE VENDAS	Data Inclusao Venda	17/01/2022
Venda	ATIVA		
Data Venda	10/01/2022	Protocolo Detran	17/01/2022

## Débitos e Multas:

Déb IPVA	NAO EXISTE DEBITO DE IPVA	Débito DPVAT	NAO EXISTE DEBITO DE DPVAT
Déb Licenc	EXISTE DEBITO DE LICENCIAMENTO	Débito Multas	EXISTE DEBITO DE MULTA
Valor Débito Licenc	160,22	Valor Débito Multa	293,47

ATENÇÃO: \*Débitos e restrições favor confirmar consulta diretamente ao DETRAN do estado, SNG e documento CRV.

## Proprietários:

CPF CNPJ Proprietario	0*****	Proprietário	E**** M*****
-----------------------	--------	--------------	--------------

## Restrições:

Situação do veículo	CIRCULACAO	Restrição 1	NADA CONSTA
Restrição 2	NADA CONSTA	Restrição 3	NADA CONSTA
Restrição 4	NADA CONSTA	Restrição Financeira	NADA CONSTA
NADA CONSTA		Restrição Furto	NADA CONSTA

Página 3

**Restrição****Administrativa**

<b>Restrição Guincho</b>	NADA CONSTA	<b>Restrição RENAJUD</b>	NADA CONSTA
<b>Restrição Judicial</b>	NADA CONSTA	<b>Restrição Tributária</b>	NADA CONSTA
<b>Restrição Ambiental</b>	VEICULO COM INSPECAO VEICULAR		

OK

**FOTOS DO VEÍCULO**

ID Vistoria: 00000330

Placa: CQO1D64

Data Impressão: 06/08/2024 11:00

Nr Motor: UPD001806

Nr Chassi: 9BWZZZ376XP514739



PLACA



CHASSI

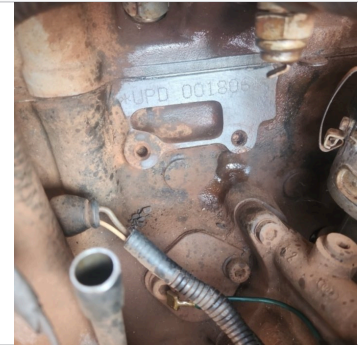

MOTOR



FRENTE



TRASEIRA



TRASEIRA DIAGONAL DIREITA

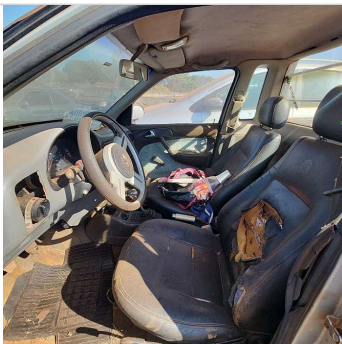

INTERIOR



DIANTEIRA DIAGONAL DIREITA



TRASEIRA DIAGONAL ESQUERDA

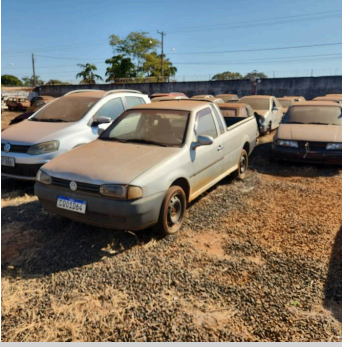

DIANTEIRA DIAGONAL ESQUERDA



INTERIOR 02

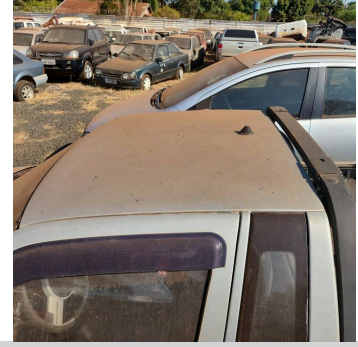

TETO

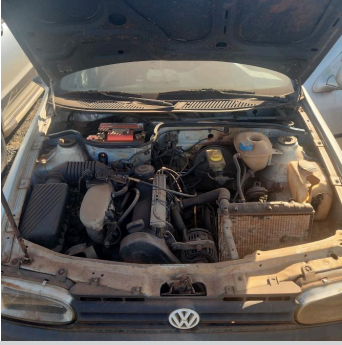

ADICIONAL 01



INTERIOR 03



ADICIONAL 02



INTERIOR 04



ADICIONAL 03



INTERIOR 05



ADICIONAL 04



ADICIONAL 05



PNEU DIANTEIRO DIREITO



PNEU DIANTEIRO ESQUERDO

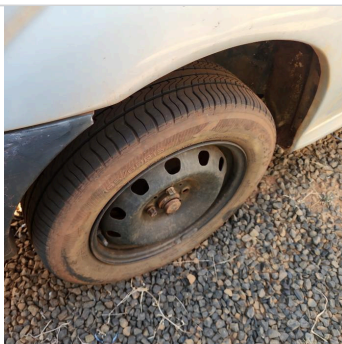

PNEU TRASEIRO DIREITO

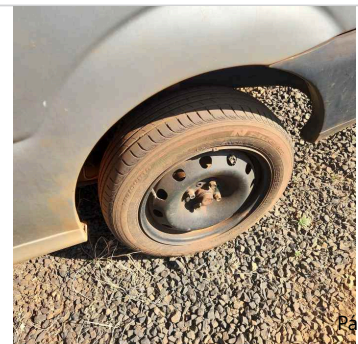

PNEU TRASEIRO ESQUERDO

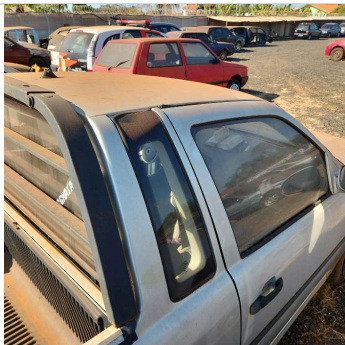

COLUNA TRASEIRA DIR



COLUNA TRASEIRA ESQ

ID Vistoria: 00000330

Placa: CQO1D64

Data Impressão: 06/08/2024 11:00

Nr Motor: UPD001806

Nr Chassi: 9BWZZZ376XP514739

**Vistoria Financeira:**Valor Avaliado: **R\$ 18.141,00**Valor FIPE: **R\$ 18.141,00**Depreciação (%): **60,00%**Valor Depreciado: **R\$ 7.256,40****Totais:**Sub-Total: **7.256,40**Depreciação Forçada(%): **0,00%**Valor Final Avaliado: **R\$ 7.256,40**

A seguir são descritas as regras e orientações aplicáveis ao serviço contratado; às quais, você manifesta ciência e anuência expressas e sem reservas, tendo validade e eficácia equivalentes a qualquer acordo, a sua observância e cumprimento será exigível a todos os usuários:

1. O Laudo Preventivo possui caráter **APENAS INFORMATIVO E CONSIDERA-SE UMA ANÁLISE PRÉVIA E PREVENTIVA DO AUTOMÓVEL** em questão, a partir de análise estruturais do veículo e consulta a bancos de dados públicos e privados oficiais; a fim de dar guarida ao CONTRATANTE na tomada de decisões relativas ao automóvel vistoriado.
2. Em hipótese alguma o Laudo Preventivo substitui a vistoria oficial de identificação veicular que é realizada exclusivamente pelos órgãos e entidades executivos de trânsito dos estados e Distrito Federal, ou inspeções outras de institutos de criminalística; e que são obrigatórias nos termos do Código de Trânsito Brasileiro e resoluções do CONTRAN.
3. As informações contidas neste Laudo Preventivo e caracterizadas como "LAUDO PREVENTIVO DE VISTORIA VEICULAR" e "CHECKLIST" e "FOTOS" correspondem às análises físicas do veículo existentes no momento da verificação realizada pelo Vistoriador. A validade restringe-se ao exato momento do exame, em razão do que a 'E-LEILÕES' não se responsabiliza por modificações posteriores sofridas pelo veículo, tais como danos no chassi, mudanças de motor, mudança de câmbio, etc.
4. As informações contidas neste Laudo Preventivo e caracterizadas como "CONSULTAS VEICULARES" correspondem ao resultado de consultas a banco de dados públicos e privados oficiais e relacionados ao veículo e que estejam disponíveis no momento da consulta pelo vistoriador.
5. As informações obtidas em bancos de dados públicos podem não estar atualizadas simultaneamente ao momento da consulta, situação que independe da gerência da 'E-LEILÕES' e fornecedora do software gerenciador das consultas.
6. O CONTRATANTE do Laudo Preventivo tem ciência que o sistema de informações e banco de dados disponibilizados está sujeito a constantes alterações e atualizações pelos órgãos e departamentos oficiais, leiloeiros e/ou parceiros da iniciativa privada, sobre quais a 'E-LEILÕES' e fornecedora do software gerenciador das consultas não detém a propriedade das informações, limitando-se assim, a reproduzi-las fielmente, na forma como originariamente apresentas as tais bases consultadas, sendo que este Laudo Preventivo visa auxiliar o CONTRATANTE na obtenção das informações pretendidas.
7. A 'E-LEILÕES' e fornecedora do software gerenciador das consultas não possuem gerência e responsabilidade pelas informações inseridas nos bancos de dados consultados, e igualmente não se responsabilizam por perdas e danos em caso da não confirmação da informação junto a estes fornecedores gestores e/ou a utilização das informações disponibilizadas em laudos, certidões, vistorias ou documentos assemelhados.

**Orientações:**

1. Favor nas consultas BIN confirmar débitos, restrições no site do DETRAN do estado, SNG. Favor consultar na Base Federal (Senatran) e Estadual (DETRAN's dos estados que o veículo já pertenceu) possíveis sinistros apontados em CSV (Certificado de Segurança Veicular). E possível apontamento de CSV na observação da CRV.
2. Consultas BIN sujeito à alterações e/ou atualizações até o final do expediente sem validade como quitação de débitos para compra do veículo.

E-LEILÕES  
Vistoriador: Rodolfo Araújo