



### E-LEILÕES

Avenida Presidente Juscelino Kubitschek NRº: 1455  
Cidade/UF: São Paulo/SP - Vila Nova Conceição CEP: 45430011  
Tel: (11) 3040-6420 | (16) 98240-8000



## LAUDO DE VISTORIA VEICULAR

**SUCATA APROVEITÁVEL**

Numeração: 00000326

**CIVIC LXS - HONDA**



Vistoriador: Rodolfo Araújo      Data Impressão: 07/08/2024 09:00      Data Vistoria: 18/06/2024 15:36

### Cliente:

Nome: **Secretaria Nacional de Políticas sobre Drogas e Gestão de Ativos (SENAD)**      CPF/CNPJ: **02.645.310/0001-99**

### Vistoria Veicular:

Modelo: <b>CIVIC LXS - HONDA</b>	Ano Fab / Modelo: <b>2007/2007</b>	Categoria: <b>Passeio</b>
Tipo Veículo: <b>Veículo Leve</b>		
Placa: <b>JUY7596</b>	UF/Cidade Placa: <b>MA/SAO JOAO DOS PATOS-MA</b>	
Nr Motor: <b>R18A17Z214364</b>	Nr Motor BIN: <b>R18A17Z214364</b>	Condições Motor: <b>OK - Caracteres dentro dos padrões originais de fabricação. Sem vestígios de adulteração.</b>
Nr Chassi: <b>93HFA16307Z215636</b>	Nr Chassi BIN: <b>93HFA16307Z215636</b>	Condições Chassi: <b>CHASSI AMASSADO ( COM ALONGAMENTO )</b>
Nr Cambio:	Nr Cambio BIN:	
Combustível: <b>Gasolina</b>	Combustível BIN: <b>Gasolina</b>	
Cor: <b>Preto</b>	Cor BIN: <b>Preto</b>	
Tem KIT GNV: <b>Não</b>		

### Leilão:

Leilão: **Secretária Nacional de Políticas sobre Drogas e Gestão de Ativos SENAD**      Responsável:

### Observação:

PINTURA QUEIMADA, ESTOFAMENTO AVARIADO.

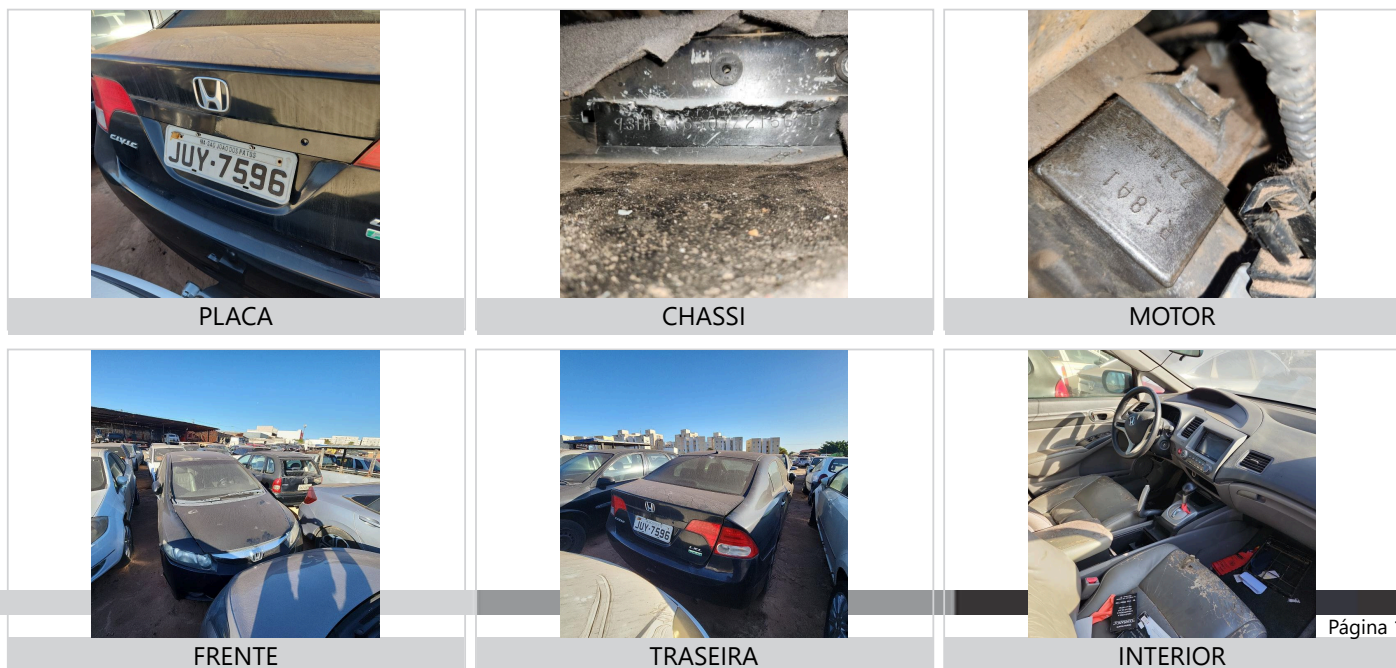



## CHECKLIST

ID Vistoria: 00000326

Placa: JUY7596

Data Impressão: 07/08/2024 09:00

Nr Motor: R18A17Z214364

Nr Chassi: 93HFA16307Z215636

## LEGENDA DOS ÍCONES DO CHECKLIST SELECIONADO PELO VISTORIADOR



OK



ATENÇÃO



APROVADO COM APONTAMENTO



APRESENTA PROBLEMA



## CHECKLIST | FICHA DE INSPEÇÃO VEICULAR (FIV):

## Estado Geral Do Veículo

Parachoque Dianteiro:	OK	Parachoque Traseiro:	OK
Farol Direito:	OK	Farol Esquerdo:	OK
Parabrisa Dianteiro:	OK	Capô:	OK
Teto:	OK	Retrovisor Lado Direito:	OK
Retrovisor Lado Esquerdo:	OK	Porta Dianteira Direita:	OK
Porta Dianteira Esquerda:	OK	Porta Traseira Direita:	OK
Porta Traseira Esquerda:	OK	Porta Malas:	Avariado
Vidro Da Porta Dianteira Direita:	OK	Vidro Da Porta Dianteira Esquerda:	OK
Vidro Traseiro Esquerdo:	OK	Vidro Traseiro Direito:	OK
Lanterna Traseira Direita:	OK	Lanterna Traseira Esquerda:	OK
Parabrisa Traseiro:	OK	Bancos Dianteiros:	Avariado
Bancos Traseiros:	Avariado	Forração Do Teto:	OK
Forração Interna:	Avariado	Pedais:	OK
Volante:	OK	Alavanca da Marcha:	OK
Painel de Instrumentos:	OK	Pneus Dianteiros:	Avariado
Pneus Traseiros:	Avariado	Rodas Traseiras:	OK
Estepe:	N/A	Rodas Dianteiras:	OK
Condição de locomoção:	N/A		



## CONSULTAS VEICULARES

ID Vistoria: 00000326

Placa: JUY7596

Data Impressão: 07/08/2024 09:00

Nr Motor: R18A17Z214364

Nr Chassi: 93HFA16307Z215636

## Base de Dados

1 - BIN ESTADUAL

Bin Estadual - Atenção para as Restrições

Atenção para os Débitos e Multas do Veículo

Restrições do Proprietário na Bin Estadual

## BIN ESTADUAL

Situação do veículo	CIRCULACAO	Tipo	AUTOMOVEL
Placa	JUY7596	Nr Motor	R18A17Z214364
Chassi	93HFA16307Z215636	Categoria	1 - PARTICULAR
Marca	HONDA	Modelo	CIVIC LXS
Ano Fab.	2007	Ano Mod.	2007
Cor	PRETA	Combustível	GASOLINA
UF	MA	Município	SAO JOAO DOS PATOS-MA
Espécie	PASSAGEIRO	Potência	140
Procedência Veículo	NACIONAL	Renavam	00930406826
Carroceria	INEXISTENTE	Cilindradas	1798
Capacidade Passageiros	5	Tipo Marcação Chassi	NORMAL
PBT	122	CMT	1
Mensagem	MOTOR AGREGADO: R18A17Z214364		

## Comunicação de Venda

Indicador Comun.	NÃO INFORMADO	Data Inclusao Venda	NÃO INFORMADO
Venda			

## Débitos e Multas:

Déb IPVA	EXISTE DEBITO IPVA E OU LICENCIAMENTO	Débito DPVAT	NAO EXISTE DEBITO DE DPVAT
Déb Licenc	EXISTE DEBITO DE LICENCIAMENTO	Débito Multas	EXISTE DEBITO DE MULTA
Valor Débito IPVA	2.093,46	Valor Débito Municipais	2.670,69
Valor Débito Licenc	157,33	Valor Débito Multa	2670,69

ATENÇÃO: \*Débitos e restrições favor confirmar consulta diretamente ao DETRAN do estado, SNG e documento CRV.

## Proprietários:

CPF CNPJ Proprietario	4*****	Proprietário	A***** C***** D*** C*****
-----------------------	--------	--------------	---------------------------

## Restrições:

Situação do veículo	CIRCULACAO	Restrição 1	EM FAVOR DE BANCO BRADESCO S A CNPJ 60746948 0001 12
Restrição 2	NADA CONSTA	Restrição 3	ALIENACAO FIDUCIARIA

Página 3

<b>Restrição 4</b>	NADA CONSTA	<b>Restrição Financeira</b>	ALIENACAO FIDUCIARIA
<b>Restrição</b>	NADA CONSTA	<b>Restrição Furto</b>	NADA CONSTA
<b>Administrativa</b>			
<b>Restrição Guincho</b>	NADA CONSTA	<b>Restrição RENAJUD</b>	NADA CONSTA
<b>Restrição Judicial</b>	NADA CONSTA	<b>Restrição Tributária</b>	NADA CONSTA



## FOTOS DO VEÍCULO

ID Vistoria: 00000326

Placa: JUY7596

Data Impressão: 07/08/2024 09:00

Nr Motor: R18A17Z214364

Nr Chassi: 93HFA16307Z215636



PLACA



CHASSI



MOTOR

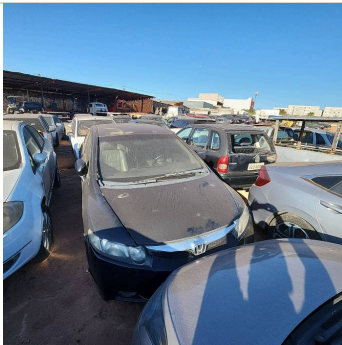

FRENTE

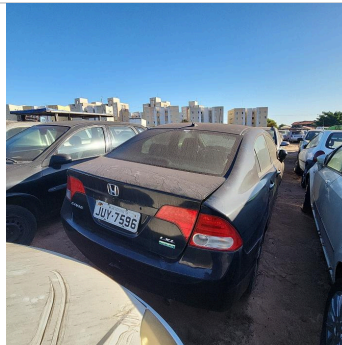

TRASEIRA

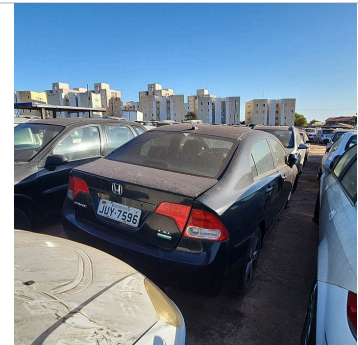

TRASEIRA DIAGONAL DIREITA



INTERIOR

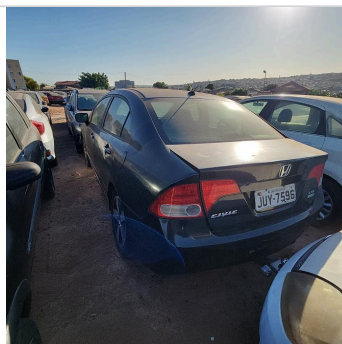

TRASEIRA DIAGONAL ESQUERDA



DIANTEIRA DIAGONAL DIREITA

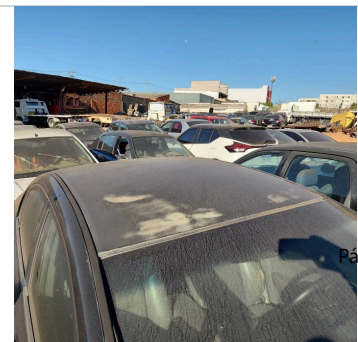
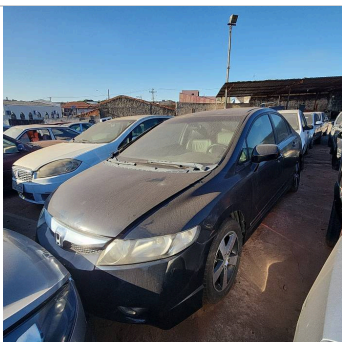

DIANTEIRA DIAGONAL ESQUERDA

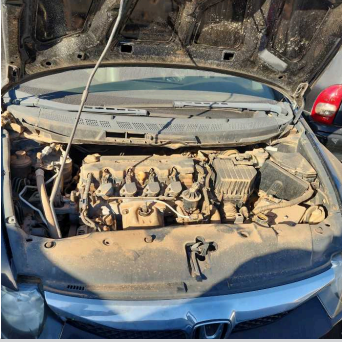

ADICIONAL 01

INTERIOR 02

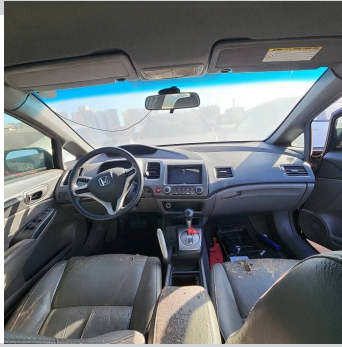

INTERIOR 03

TETO

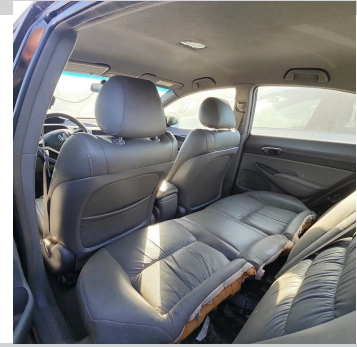

INTERIOR 04



ADICIONAL 02

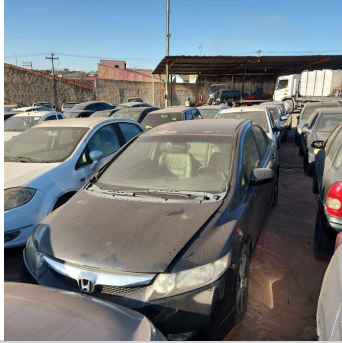

ADICIONAL 03

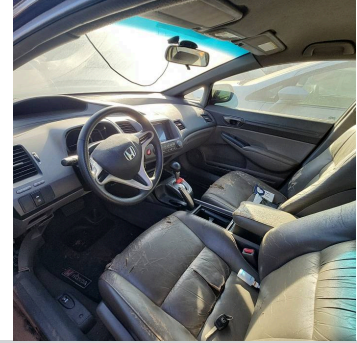

INTERIOR 05



PNEU DIANTEIRO DIREITO

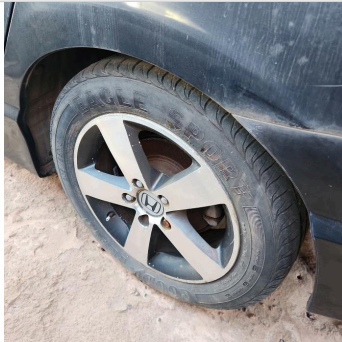

PNEU DIANTEIRO ESQUERDO



PNEU TRASEIRO DIREITO



PNEU TRASEIRO ESQUERDO

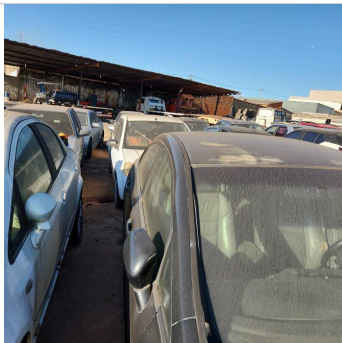

COLUNA DIANTEIRA DIR



COLUNA TRASEIRA DIR

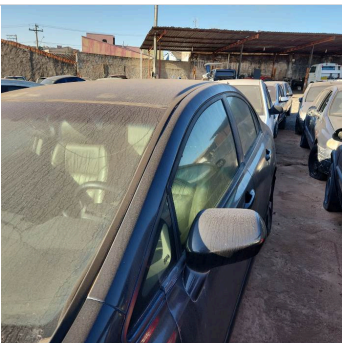

COLUNA DIANTEIRA ESQ

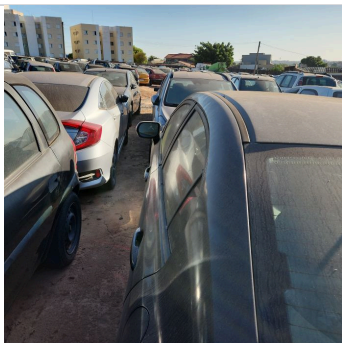

COLUNA TRASEIRA ESQ

Nr Motor: R18A17Z214364

Nr Chassi: 93HFA16307Z215636

**Vistoria Financeira:**Valor Avaliado: **R\$ 38.637,00**Valor FIPE: **R\$ 38.637,00**Depreciação (%): **50,00%**Valor Depreciado: **R\$ 19.318,50****Totais:**Sub-Total: **19.318,50**Depreciação Forçada(%): **0,00%**Valor Final Avaliado: **R\$ 19.318,50**

A seguir são descritas as regras e orientações aplicáveis ao serviço contratado; às quais, você manifesta ciência e anuência expressas e sem reservas, tendo validade e eficácia equivalentes a qualquer acordo, a sua observância e cumprimento será exigível a todos os usuários:

1. O Laudo Preventivo possui caráter **APENAS INFORMATIVO E CONSIDERA-SE UMA ANÁLISE PRÉVIA E PREVENTIVA DO AUTOMÓVEL** em questão, a partir de análises estruturais do veículo e consulta a bancos de dados públicos e privados oficiais; a fim de dar guarida ao CONTRATANTE na tomada de decisões relativas ao automóvel vistoriado.
2. Em hipótese alguma o Laudo Preventivo substitui a vistoria oficial de identificação veicular que é realizada exclusivamente pelos órgãos e entidades executivos de trânsito dos estados e Distrito Federal, ou inspeções outras de institutos de criminalística; e que são obrigatórias nos termos do Código de Trânsito Brasileiro e resoluções do CONTRAN.
3. As informações contidas neste Laudo Preventivo e caracterizadas como "LAUDO PREVENTIVO DE VISTORIA VEICULAR" e "CHECKLIST" e "FOTOS" correspondem às análises físicas do veículo existentes no momento da verificação realizada pelo Vistoriador. A validade restringe-se ao exato momento do exame, em razão do que a 'E-LEILÕES' não se responsabiliza por modificações posteriores sofridas pelo veículo, tais como danos no chassi, mudanças de motor, mudança de câmbio, etc.
4. As informações contidas neste Laudo Preventivo e caracterizadas como "CONSULTAS VEICULARES" correspondem ao resultado de consultas a banco de dados públicos e privados oficiais e relacionados ao veículo e que estejam disponíveis no momento da consulta pelo vistoriador.
5. As informações obtidas em bancos de dados públicos podem não estar atualizadas simultaneamente ao momento da consulta, situação que independe da gerência da 'E-LEILÕES' e fornecedora do software gerenciador das consultas.
6. O CONTRATANTE do Laudo Preventivo tem ciência que o sistema de informações e banco de dados disponibilizados está sujeito a constantes alterações e atualizações pelos órgãos e departamentos oficiais, leiloeiros e/ou parceiros da iniciativa privada, sobre quais a 'E-LEILÕES' e fornecedora do software gerenciador das consultas não detém a propriedade das informações, limitando-se assim, a reproduzi-las fielmente, na forma como originariamente apresentas as tais bases consultadas, sendo que este Laudo Preventivo visa auxiliar o CONTRATANTE na obtenção das informações pretendidas.
7. A 'E-LEILÕES' e fornecedora do software gerenciador das consultas não possuem gerência e responsabilidade pelas informações inseridas nos bancos de dados consultados, e igualmente não se responsabilizam por perdas e danos em caso da não confirmação da informação junto a estes fornecedores gestores e/ou a utilização das informações disponibilizadas em laudos, certidões, vistorias ou documentos assemelhados.

**Orientações:**

1. Favor nas consultas BIN confirmar débitos, restrições no site do DETRAN do estado, SNG. Favor consultar na Base Federal (Senatran) e Estadual (DETRAN's dos estados que o veículo já pertenceu) possíveis sinistros apontados em CSV (Certificado de Segurança Veicular). E possível apontamento de CSV na observação da CRV.
2. Consultas BIN sujeito à alterações e/ou atualizações até o final do expediente sem validade como quitação de débitos para compra do veículo.

E-LEILÕES  
Vistoriador: Rodolfo Araújo

Data: \_\_/\_\_/\_\_\_\_