



E-LEILÕES

Avenida Presidente Juscelino Kubitschek NRº: 1455
Cidade/UF: São Paulo/SP - Vila Nova Conceição CEP: 45430011
Tel: (11) 3040-6420 | (16) 98240-8000



LAUDO DE VISTORIA VEICULAR

SUCATA APROVEITÁVEL

Numeração: 0000334

UNO MILLE FIRE FLEX - FIAT



Vistoriador: Rodolfo Araújo

Data Impressão: 07/08/2024 09:03

Data Vistoria: 26/06/2024 10:56

Cliente:

Nome: **Secretaria Nacional de Políticas sobre Drogas e Gestão de Ativos (SENAD)**

CPF/CNPJ: **02.645.310/0001-99**

Vistoria Veicular:

Modelo: **UNO MILLE FIRE FLEX - FIAT**

Ano Fab / Modelo: **2007/2008**

Categoria: **Passeio**

Tipo Veículo: **Veículo Leve**

Placa: **AOR9978**

UF/Cidade Placa: **PR/CASCADEL-PR**

Nr Motor:
146E10117525221

Nr Motor BIN:
146E10117525221

Condições Motor: **OK - Caracteres dentro dos padrões originais de fabricação. Sem vestígios de adulteração.**

Nr Chassi: XXXXXX

Nr Chassi BIN: 9BD15802784965684

Condições Chassi: **CHASSI OXIDADO (Ocorre nas sucatas quando não é possível identificar a numeração)**

Nr Cambio:

Nr Cambio BIN:

Combustível: **Gasolina e Álcool**

Combustível BIN:

Cor: **Branca**

Cor BIN: **Branca**

Tem KIT GNV: **Não**

Leilão:

Leilão: **Secretária Nacional de Políticas sobre Drogas e Gestão de Ativos SENAD**

Responsável:

Observação:

VEICULO COM MUITAS AVARIAS, INTERIOR TODO DESMONTADO E QUEBRADO CONFORMENAS FOTOS, PINTURA QUEIMADA.



PLACA



CHASSI



MOTOR

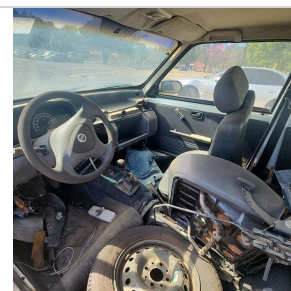



CHECKLIST

ID Vistoria: 00000334

Placa: AOR9978

Data Impressão: 07/08/2024 09:03

Nr Motor: 146E10117525221

Nr Chassi: XXXXXX

LEGENDA DOS ÍCONES DO CHECKLIST SELECIONADO PELO VISTORIADOR



OK



ATENÇÃO



APROVADO COM APONTAMENTO



APRESENTA PROBLEMA



CHECKLIST | FICHA DE INSPEÇÃO VEICULAR (FIV):

Estado Geral Do Veículo

Parachoque Dianteiro:	OK	Parachoque Traseiro:	OK
Farol Direito:	OK	Farol Esquerdo:	OK
Parabrisa Dianteiro:	OK	Capô:	Avariado
Teto:	OK	Retrovisor Lado Direito:	OK
Retrovisor Lado Esquerdo:	OK	Porta Dianteira Direita:	Faltando
Porta Dianteira Esquerda:	OK	Porta Malas:	OK
Vidro Da Porta Dianteira Direita:	OK	Vidro Da Porta Dianteira Esquerda:	OK
Vidro Traseiro Esquerdo:	OK	Vidro Traseiro Direito:	OK
Lanterna Traseira Direita:	OK	Lanterna Traseira Esquerda:	OK
Parabrisa Traseiro:	OK	Bancos Dianteiros:	Avariado
Bancos Traseiros:	Avariado	Forração Do Teto:	OK
Forração Interna:	Avariado	Pedais:	OK
Volante:	OK	Alavanca da Marcha:	Faltando
Painel de Instrumentos:	Avariado	Pneus Dianteiros:	Avariado
Pneus Traseiros:	Avariado	Rodas Traseiras:	OK
Estepe:	OK	Rodas Dianteiras:	OK
Condição de locomoção:	N/A		



CONSULTAS VEICULARES

ID Vistoria: 00000334

Placa: AOR9978

Data Impressão: 07/08/2024 09:03

Nr Motor: 146E10117525221

Nr Chassi: XXXXXX

Base de Dados

1 - BIN ESTADUAL

Bin Estadual - Restrições

Atenção para os Débitos e Multas do Veículo

Restrições do Proprietário na Bin Estadual

Numeração do CHASSI digitada difere da BIN.

Numeração do CHASSI digitada difere da BIN ESTADUAL.

BIN ESTADUAL

Situação do veículo	CIRCULACAO	Tipo	AUTOMOVEL
Placa	AOR9978	Nr Motor	146E10117525221
Chassi	9BD15802784965684	Categoria	PARTICULAR
Marca	FIAT	Modelo	UNO MILLE FIRE FLEX
Ano Fab.	2007	Ano Mod.	2008
Cor	BRANCA	Combustível	ALCOOL/GASOLINA
UF	PR	Município	CASCADEL-PR
Espécie	PASSAGEIRO	Potência	66
Procedência Veículo	NACIONAL	Renavam	00917711963
Carroceria	INEXISTENTE	Cilindradas	1000
Capacidade Passageiros	5	Tipo Marcação Chassi	NORMAL
CMT	200	Mensagem	MOTOR AGREGADO: 146E10117525221

Comunicação de Venda

Indicador Comun. Venda	NÃO INFORMADO	Data Inclusao Venda	NÃO INFORMADO
------------------------	---------------	---------------------	---------------

Débitos e Multas:

Déb IPVA	EXISTE DEBITO IPVA E OU LICENCIAMENTO	Débito DPVAT	NAO EXISTE DEBITO DE DPVAT
Déb Licenc	EXISTE DEBITO DE LICENCIAMENTO	Débito Multas	EXISTE DEBITO DE MULTA
Valor Débito IPVA	4.712,50	Valor Débito Municipais	659,75
Valor Débito Licenc	454,70	Valor Débito Multa	659,75

ATENÇÃO: *Débitos e restrições favor confirmar consulta diretamente ao DETRAN do estado, SNG e documento CRV.

Restrições:

Situação do veículo	CIRCULACAO	Restrição 1	NADA CONSTA
Restrição 2	NADA CONSTA	Restrição 3	NADA CONSTA
Restrição 4	NADA CONSTA	Restrição	NADA CONSTA
Restrição Furto	NADA CONSTA	Restrição Guincho	NADA CONSTA

Página 3

Restrição RENAJUD NADA CONSTA

Restrição Judicial NADA CONSTA

Restrição Tributária NADA CONSTA



FOTOS DO VEÍCULO

ID Vistoria: 00000334

Placa: AOR9978

Data Impressão: 07/08/2024 09:03

Nr Motor: 146E1011752521

Nr Chassi: XXXXXX



PLACA



CHASSI



MOTOR



FRENTE



TRASEIRA

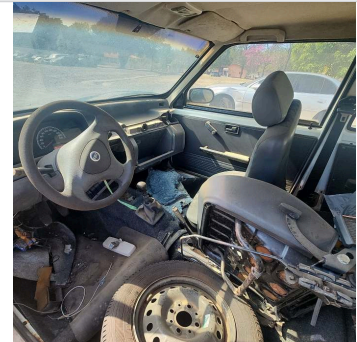

INTERIOR



TRASEIRA DIAGONAL DIREITA



TRASEIRA DIAGONAL ESQUERDA



DIANTEIRA DIAGONAL DIREITA



DIANTEIRA DIAGONAL ESQUERDA

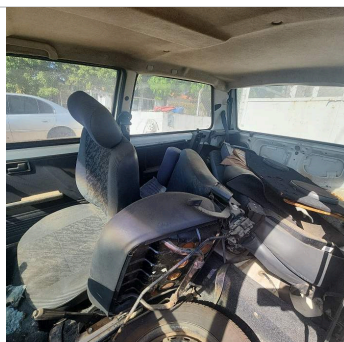

INTERIOR 02



TETO

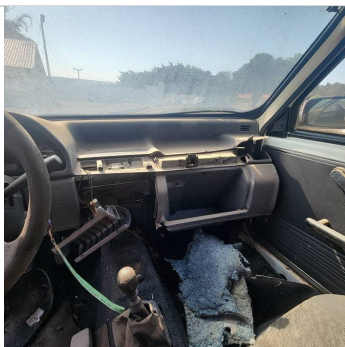

INTERIOR 03

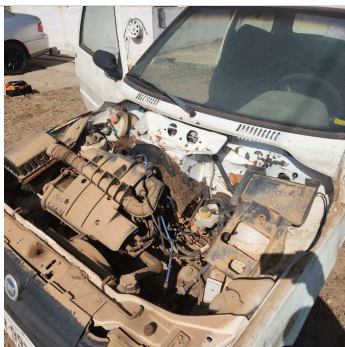

ADICIONAL 01



INTERIOR 04



ADICIONAL 02



PNEU DIANTEIRO DIREITO

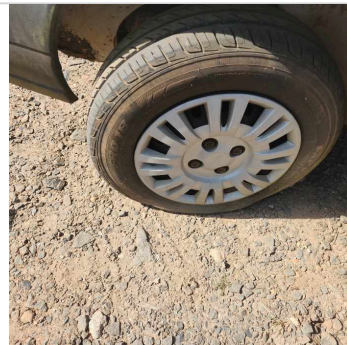

PNEU DIANTEIRO ESQUERDO



PNEU ESTEPE

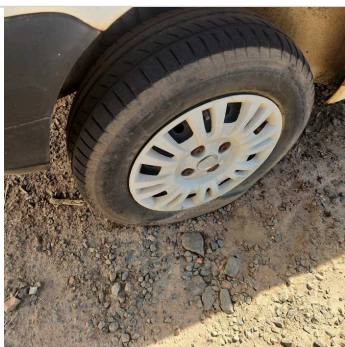

PNEU TRASEIRO DIREITO

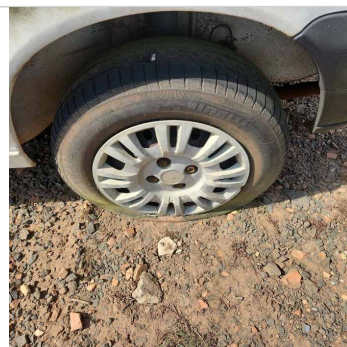

PNEU TRASEIRO ESQUERDO



COLUNA TRASEIRA DIR



COLUNA DIANTEIRA DIR



COLUNA CENTRAL ESQ



COLUNA TRASEIRA ESQ



COLUNA CENTRAL DIR

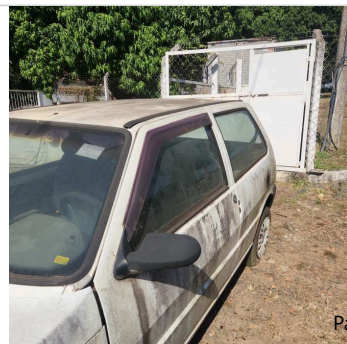

COLUNA DIANTEIRA ESQ

Nr Motor: 146E10117525221

Nr Chassi: XXXXXX

Vistoria Financeira:Valor Avaliado: **R\$ 15.989,00**Valor FIPE: **R\$ 15.989,00**Depreciação (%): **70,00%**Valor Depreciado: **R\$ 4.796,70****Totais:**Sub-Total: **4.796,70**Depreciação Forçada(%): **0,00%**Valor Final Avaliado: **R\$ 4.796,70**

A seguir são descritas as regras e orientações aplicáveis ao serviço contratado; às quais, você manifesta ciência e anuência expressas e sem reservas, tendo validade e eficácia equivalentes a qualquer acordo, a sua observância e cumprimento será exigível a todos os usuários:

1. O Laudo Preventivo possui caráter **APENAS INFORMATIVO E CONSIDERA-SE UMA ANÁLISE PRÉVIA E PREVENTIVA DO AUTOMÓVEL** em questão, a partir de análises estruturais do veículo e consulta a bancos de dados públicos e privados oficiais; a fim de dar guarida ao CONTRATANTE na tomada de decisões relativas ao automóvel vistoriado.
2. Em hipótese alguma o Laudo Preventivo substitui a vistoria oficial de identificação veicular que é realizada exclusivamente pelos órgãos e entidades executivos de trânsito dos estados e Distrito Federal, ou inspeções outras de institutos de criminalística; e que são obrigatórias nos termos do Código de Trânsito Brasileiro e resoluções do CONTRAN.
3. As informações contidas neste Laudo Preventivo e caracterizadas como "LAUDO PREVENTIVO DE VISTORIA VEICULAR" e "CHECKLIST" e "FOTOS" correspondem às análises físicas do veículo existentes no momento da verificação realizada pelo Vistoriador. A validade restringe-se ao exato momento do exame, em razão do que a 'E-LEILÕES' não se responsabiliza por modificações posteriores sofridas pelo veículo, tais como danos no chassi, mudanças de motor, mudança de câmbio, etc.
4. As informações contidas neste Laudo Preventivo e caracterizadas como "CONSULTAS VEICULARES" correspondem ao resultado de consultas a banco de dados públicos e privados oficiais e relacionados ao veículo e que estejam disponíveis no momento da consulta pelo vistoriador.
5. As informações obtidas em bancos de dados públicos podem não estar atualizadas simultaneamente ao momento da consulta, situação que independe da gerência da 'E-LEILÕES' e fornecedora do software gerenciador das consultas.
6. O CONTRATANTE do Laudo Preventivo tem ciência que o sistema de informações e banco de dados disponibilizados está sujeito a constantes alterações e atualizações pelos órgãos e departamentos oficiais, leiloeiros e/ou parceiros da iniciativa privada, sobre quais a 'E-LEILÕES' e fornecedora do software gerenciador das consultas não detém a propriedade das informações, limitando-se assim, a reproduzi-las fielmente, na forma como originariamente apresentas as tais bases consultadas, sendo que este Laudo Preventivo visa auxiliar o CONTRATANTE na obtenção das informações pretendidas.
7. A 'E-LEILÕES' e fornecedora do software gerenciador das consultas não possuem gerência e responsabilidade pelas informações inseridas nos bancos de dados consultados, e igualmente não se responsabilizam por perdas e danos em caso da não confirmação da informação junto a estes fornecedores gestores e/ou a utilização das informações disponibilizadas em laudos, certidões, vistorias ou documentos assemelhados.

Orientações:

1. Favor nas consultas BIN confirmar débitos, restrições no site do DETRAN do estado, SNG. Favor consultar na Base Federal (Senatran) e Estadual (DETRAN's dos estados que o veículo já pertenceu) possíveis sinistros apontados em CSV (Certificado de Segurança Veicular). E possível apontamento de CSV na observação da CRV.
2. Consultas BIN sujeito à alterações e/ou atualizações até o final do expediente sem validade como quitação de débitos para compra do veículo.

E-LEILÕES
Vistoriador: Rodolfo Araújo

Data: __/__/____