



## LAUDO DE VISTORIA VEICULAR

**CONSERVAÇÃO RUIM**

Numeração: 0000336

**CORSA HATCH MAXX - CHEVROLET**



Vistoriador: Rodolfo Araújo

Data Impressão: 07/08/2024 09:06

Data Vistoria: 26/06/2024 14:09

### Cliente:

Nome: **Secretaria Nacional de Políticas sobre Drogas e Gestão de Ativos (SENAD)**

CPF/CNPJ: **02.645.310/0001-99**

### Vistoria Veicular:

Modelo: **CORSA HATCH MAXX - CHEVROLET**

Ano Fab / Modelo: **2009/2010**

Categoria: **Passeio**

Tipo Veículo: **Veículo Leve**

Placa: **EKK1F81**

UF/Cidade Placa:  
**SP/CAMPINAS-SP**

Nr Motor: **T20003299**

Nr Motor BIN: **T20003299**

Condições Motor: **OK - Caracteres dentro dos padrões originais de fabricação. Sem vestígios de adulteração.**

Nr Chassi:  
**9BGXH68P0AB112308**

Nr Chassi BIN:  
**9BGXH68P0AB112308**

Condições Chassi: **OK - NIV (chassi) - Caracteres dentro dos padrões originais de fabricação.**

Nr Cambio:

Nr Cambio BIN: **V090305845**

Combustível:

Combustível BIN:

Cor:

Cor BIN: **Preto**

Tem KIT GNV: **Não**

### Leilão:

Leilão: **Secretária Nacional de Políticas sobre Drogas e Gestão de Ativos SENAD**

Responsável:

### Observação:

VEICULO PARADO AO TEMPO, ABERTO, VARIOS RISCOS NA PINTURA E UMA BATIDA NO PARALAMAS DIANTEIRO DIREITO.



PLACA



CHASSI



MOTOR

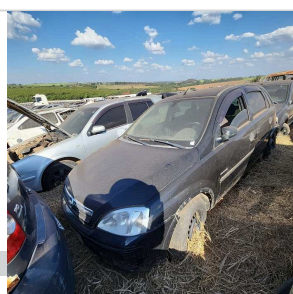

FRENTE



TRASEIRA

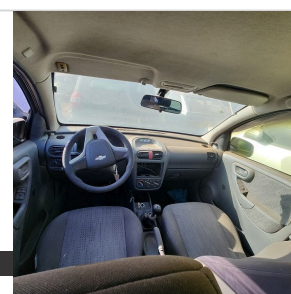

INTERIOR



## CHECKLIST

ID Vistoria: 00000336

Placa: EKK1F81

Data Impressão: 07/08/2024 09:06

Nr Motor: T20003299

Nr Chassi: 9BGXH68P0AB112308

## LEGENDA DOS ÍCONES DO CHECKLIST SELECIONADO PELO VISTORIADOR



OK



ATENÇÃO



APROVADO COM APONTAMENTO



APRESENTA PROBLEMA



## CHECKLIST | FICHA DE INSPEÇÃO VEICULAR (FIV):

## Estado Geral Do Veículo

Parachoque Dianteiro:	Avariado	Farol Direito:	OK
Farol Esquerdo:	OK	Parabrisa Dianteiro:	OK
Capô:	OK	Teto:	OK
Retrovisor Lado Direito:	OK	Retrovisor Lado Esquerdo:	OK
Porta Dianteira Direita:	OK	Porta Dianteira Esquerda:	OK
Porta Traseira Direita:	OK	Porta Traseira Esquerda:	OK
Porta Malas:	OK	Vidro Da Porta Dianteira Direita:	OK
Vidro Da Porta Dianteira Esquerda:	OK	Vidro Traseiro Esquerdo:	OK
Vidro Traseiro Direito:	OK	Lanterna Traseira Direita:	OK
Lanterna Traseira Esquerda:	Avariado	Parabrisa Traseiro:	OK
Bancos Dianteiros:	Avariado	Bancos Traseiros:	OK
Forração Do Teto:	OK	Forração Interna:	OK
Pedais:	OK	Volante:	Avariado
Alavanca da Marcha:	Avariado	Painel de Instrumentos:	OK
Pneus Dianteiros:	Avariado	Pneus Traseiros:	Avariado
Rodas Traseiras:	OK	Estepe:	N/A
Rodas Dianteiras:	OK	Condição de locomoção:	N/A



## CONSULTAS VEICULARES

ID Vistoria: 00000336

Placa: EKK1F81

Data Impressão: 07/08/2024 09:06

Nr Motor: T20003299

Nr Chassi: 9BGXH68P0AB112308

## Base de Dados

1 - BIN ESTADUAL

Bin Estadual - Comunicação de Venda

Bin Estadual - Restrições

Atenção para os Débitos e Multas do Veículo

Restrições do Proprietário na Bin Estadual

## BIN ESTADUAL

Situação do veículo	CIRCULACAO	Tipo	AUTOMOVEL
Placa	EKK1F81	Nr Motor	T20003299
Chassi	9BGXH68P0AB112308	Categoria	PARTICULAR
Marca	CHEVROLET	Modelo	CORSA HATCH MAXX
Ano Fab.	2009	Ano Mod.	2010
Cor	PRETA	Combustível	ALCOOL/GASOLINA
UF	SP	Município	CAMPINAS-SP
Espécie	PASSAGEIRO	Potência	105
Procedência Veículo	NACIONAL	Renavam	00149363672
Carroceria	NENHUMA	Cilindradas	1400
Capacidade Passageiros	5	Nr Caixa Câmbio	V090305845
Tipo Marcação Chassi	NORMAL	PBT	150
CMT	210	Mensagem	MOTOR AGREGADO: T20003299

## Comunicação de Venda

Indicador Comun.	CONSTA COMUNICACAO DE VENDAS	Data Inclusao Venda	21/01/2022
Venda	ATIVA		
Data Venda	20/01/2022	Protocolo Detran	21/01/2022

## Débitos e Multas:

Déb IPVA	EXISTE DEBITO DE IPVA	Débito DPVAT	NAO EXISTE DEBITO DE DPVAT
Déb Licenc	EXISTE DEBITO DE LICENCIAMENTO	Débito Multas	EXISTE DEBITO DE MULTA
Valor Débito Detran	1.075,64	Valor Débito IPVA	3.454,44
Valor Débito Municipais	650,80	Valor Débito Licenc	160,22
Valor Débito Multa	1986,76		

ATENÇÃO: \*Débitos e restrições favor confirmar consulta diretamente ao DETRAN do estado, SNG e documento CRV.

## Proprietários:

CPF CNPJ Proprietario	9*****	Proprietário	L**** D** S*****
-----------------------	--------	--------------	------------------

## Restrições:

Situação do veículo	CIRCULACAO	Restrição 1	NADA CONSTA
Restrição 2	NADA CONSTA	Restrição 3	NADA CONSTA

Página 3

<b>Restrição 4</b>	NADA CONSTA	<b>Restrição Financeira</b>	NADA CONSTA
<b>Restrição</b>	NADA CONSTA	<b>Restrição Furto</b>	NADA CONSTA
<b>Administrativa</b>			
<b>Restrição Guincho</b>	NADA CONSTA	<b>Restrição RENAJUD</b>	NADA CONSTA
<b>Restrição Judicial</b>	NADA CONSTA	<b>Restrição Tributária</b>	NADA CONSTA
<b>Restrição Ambiental</b>	VEICULO COM INSPECAO VEICULAR		
OK			



## FOTOS DO VEÍCULO

ID Vistoria: 00000336

Placa: EKK1F81

Data Impressão: 07/08/2024 09:06

Nr Motor: T20003299

Nr Chassi: 9BGXH68P0AB112308



PLACA



CHASSI



MOTOR

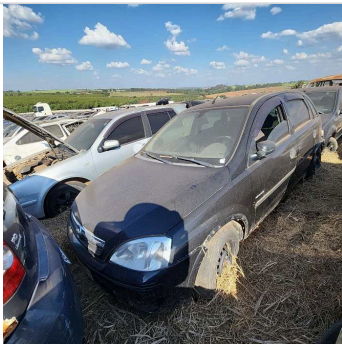

FRENTE



TRASEIRA



TRASEIRA DIAGONAL DIREITA

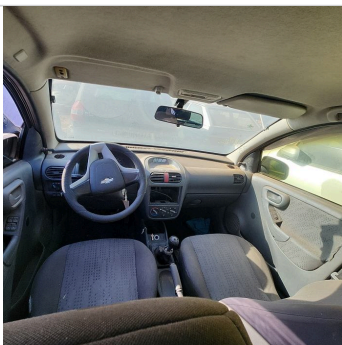

INTERIOR

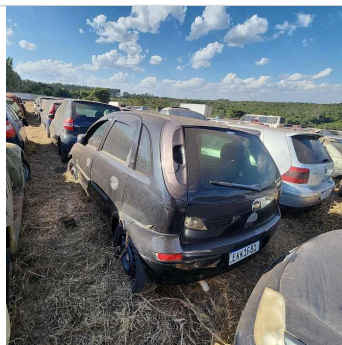

TRASEIRA DIAGONAL ESQUERDA

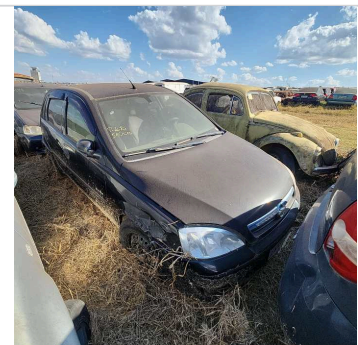

DIANTEIRA DIAGONAL DIREITA



DIANTEIRA DIAGONAL ESQUERDA



TETO



INTERIOR 02



INTERIOR 03

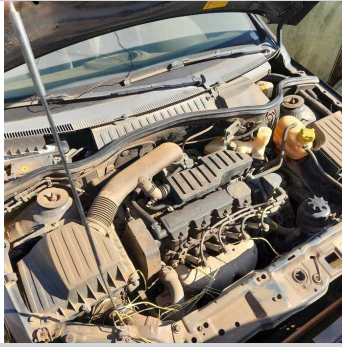

ADICIONAL 01



ADICIONAL 02



INTERIOR 04



INTERIOR 05

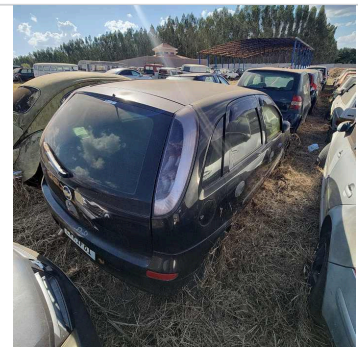

ADICIONAL 03

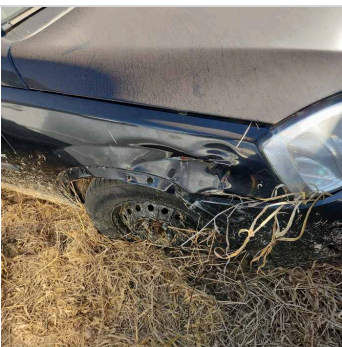

ADICIONAL 04

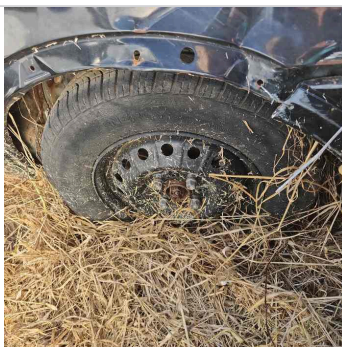

PNEU DIANTEIRO DIREITO

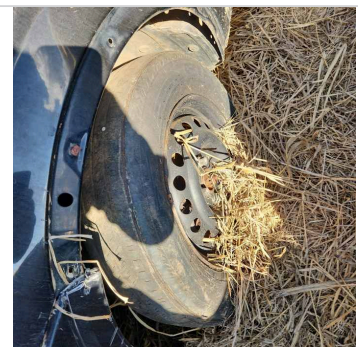

PNEU DIANTEIRO ESQUERDO



PNEU TRASEIRO DIREITO



PNEU TRASEIRO ESQUERDO



COLUNA TRASEIRA ESQ



COLUNA TRASEIRA DIR

ID Vistoria: 00000336

Placa: EKK1F81

Data Impressão: 07/08/2024 09:06

Nr Motor: T20003299

Nr Chassi: 9BGXH68P0AB112308

**Vistoria Financeira:**Valor Avaliado: **R\$ 24.116,00**Valor FIPE: **R\$ 24.116,00**Depreciação (%): **60,00%**Valor Depreciado: **R\$ 9.646,40****Totais:**Sub-Total: **9.646,40**Depreciação Forçada(%): **0,00%**Valor Final Avaliado: **R\$ 9.646,40**

A seguir são descritas as regras e orientações aplicáveis ao serviço contratado; às quais, você manifesta ciência e anuência expressas e sem reservas, tendo validade e eficácia equivalentes a qualquer acordo, a sua observância e cumprimento será exigível a todos os usuários:

1. O Laudo Preventivo possui caráter **APENAS INFORMATIVO E CONSIDERA-SE UMA ANÁLISE PRÉVIA E PREVENTIVA DO AUTOMÓVEL** em questão, a partir de análise estruturais do veículo e consulta a bancos de dados públicos e privados oficiais; a fim de dar guarida ao CONTRATANTE na tomada de decisões relativas ao automóvel vistoriado.
2. Em hipótese alguma o Laudo Preventivo substitui a vistoria oficial de identificação veicular que é realizada exclusivamente pelos órgãos e entidades executivos de trânsito dos estados e Distrito Federal, ou inspeções outras de institutos de criminalística; e que são obrigatórias nos termos do Código de Trânsito Brasileiro e resoluções do CONTRAN.
3. As informações contidas neste Laudo Preventivo e caracterizadas como "LAUDO PREVENTIVO DE VISTORIA VEICULAR" e "CHECKLIST" e "FOTOS" correspondem às análises físicas do veículo existentes no momento da verificação realizada pelo Vistoriador. A validade restringe-se ao exato momento do exame, em razão do que a 'E-LEILÕES' não se responsabiliza por modificações posteriores sofridas pelo veículo, tais como danos no chassi, mudanças de motor, mudança de câmbio, etc.
4. As informações contidas neste Laudo Preventivo e caracterizadas como "CONSULTAS VEICULARES" correspondem ao resultado de consultas a banco de dados públicos e privados oficiais e relacionados ao veículo e que estejam disponíveis no momento da consulta pelo vistoriador.
5. As informações obtidas em bancos de dados públicos podem não estar atualizadas simultaneamente ao momento da consulta, situação que independe da gerência da 'E-LEILÕES' e fornecedora do software gerenciador das consultas.
6. O CONTRATANTE do Laudo Preventivo tem ciência que o sistema de informações e banco de dados disponibilizados está sujeito a constantes alterações e atualizações pelos órgãos e departamentos oficiais, leiloeiros e/ou parceiros da iniciativa privada, sobre quais a 'E-LEILÕES' e fornecedora do software gerenciador das consultas não detém a propriedade das informações, limitando-se assim, a reproduzi-las fielmente, na forma como originariamente apresentas as tais bases consultadas, sendo que este Laudo Preventivo visa auxiliar o CONTRATANTE na obtenção das informações pretendidas.
7. A 'E-LEILÕES' e fornecedora do software gerenciador das consultas não possuem gerência e responsabilidade pelas informações inseridas nos bancos de dados consultados, e igualmente não se responsabilizam por perdas e danos em caso da não confirmação da informação junto a estes fornecedores gestores e/ou a utilização das informações disponibilizadas em laudos, certidões, vistorias ou documentos assemelhados.

**Orientações:**

1. Favor nas consultas BIN confirmar débitos, restrições no site do DETRAN do estado, SNG. Favor consultar na Base Federal (Senatran) e Estadual (DETRAN's dos estados que o veículo já pertenceu) possíveis sinistros apontados em CSV (Certificado de Segurança Veicular). E possível apontamento de CSV na observação da CRV.
2. Consultas BIN sujeito à alterações e/ou atualizações até o final do expediente sem validade como quitação de débitos para compra do veículo.

E-LEILÕES  
Vistoriador: Rodolfo Araújo