



E-LEILÕES

Avenida Presidente Juscelino Kubitschek NRº: 1455
Cidade/UF: São Paulo/SP - Vila Nova Conceição CEP: 45430011
Tel: (11) 3040-6420 | (16) 98240-8000



LAUDO DE VISTORIA VEICULAR

CONSERVAÇÃO RUIM

Numeração: 00000338

CORSA SEDAN - CHEVROLET

Vistoriador: Rodolfo Araújo Data Impressão: 07/08/2024 09:07 Data Vistoria: 26/06/2024 14:52

Cliente:

Nome: **Secretaria Nacional de Políticas sobre Drogas e Gestão de Ativos (SENAD)** CPF/CNPJ: 02.645.310/0001-99

Vistoria Veicular:

Modelo: **CORSA SEDAN - CHEVROLET** Ano Fab / Modelo: 2002/2003 Categoria: **Passeio**

Tipo Veículo: **Veículo Leve**

Placa: **DFK0686** UF/Cidade Placa: **SP/SAO JOSE DO RIO PARDO-SP**

Nr Motor: **4D0018927** Nr Motor BIN: **4D0018927** Condições Motor: **OK - Caracteres dentro dos padrões originais de fabricação. Sem vestígios de adulteração.**

Nr Chassi: **9BGXF19X03C102016** Nr Chassi BIN: **9BGXF19X03C102016** Condições Chassi: **OK - NIV (chassi) - Caracteres dentro dos padrões originais de fabricação.**

Nr Cambio: Nr Cambio BIN: **000590264**

Combustível: **Gasolina** Combustível BIN: **Gasolina**

Cor: **Cinza** Cor BIN: **Cinza**

Tem KIT GNV: **Não**

Leilão:

Leilão: **Secretária Nacional de Políticas sobre Drogas e Gestão de Ativos SENAD** Responsável:

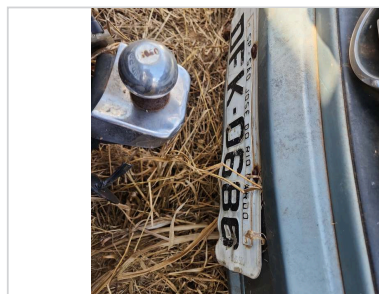

PLACA



CHASSI

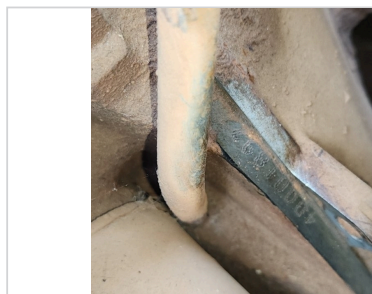

MOTOR

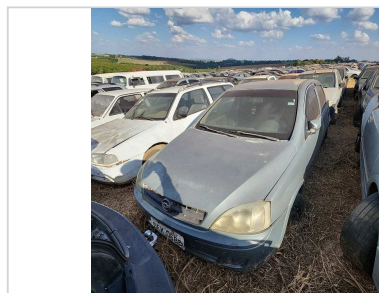

FRENTE

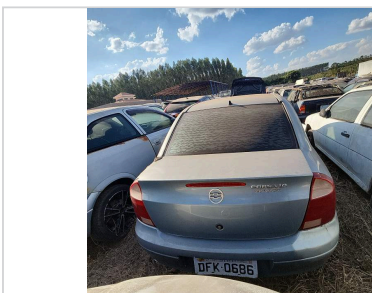

TRASEIRA

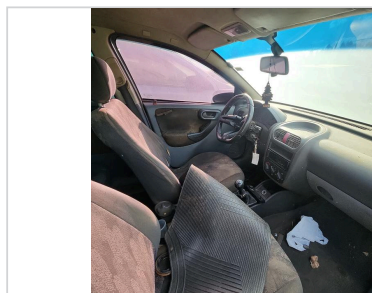

INTERIOR



CHECKLIST

ID Vistoria: 00000338

Placa: DFK0686

Data Impressão: 07/08/2024 09:07

Nr Motor: 4D0018927

Nr Chassi: 9BGXF19X03C102016

LEGENDA DOS ÍCONES DO CHECKLIST SELECIONADO PELO VISTORIADOR



OK



ATENÇÃO



APROVADO COM APONTAMENTO



APRESENTA PROBLEMA



CHECKLIST | FICHA DE INSPEÇÃO VEICULAR (FIV):

Estado Geral Do Veículo

Parachoque Dianteiro:	OK	Parachoque Traseiro:	Avariado
Farol Direito:	OK	Farol Esquerdo:	OK
Parabrisa Dianteiro:	OK	Capô:	OK
Teto:	OK	Retrovisor Lado Direito:	Avariado
Retrovisor Lado Esquerdo:	OK	Porta Dianteira Direita:	OK
Porta Dianteira Esquerda:	OK	Porta Traseira Direita:	OK
Porta Traseira Esquerda:	OK	Porta Malas:	OK
Vidro Da Porta Dianteira Direita:	OK	Vidro Da Porta Dianteira Esquerda:	OK
Vidro Traseiro Esquerdo:	OK	Vidro Traseiro Direito:	OK
Lanterna Traseira Direita:	OK	Lanterna Traseira Esquerda:	OK
Parabrisa Traseiro:	OK	Bancos Dianteiros:	Avariado
Bancos Traseiros:	Avariado	Forração Do Teto:	OK
Forração Interna:	OK	Pedais:	OK
Volante:	Avariado	Alavanca da Marcha:	OK
Painel de Instrumentos:	OK	Pneus Dianteiros:	Avariado
Pneus Traseiros:	Avariado	Rodas Traseiras:	OK
Rodas Dianteiras:	OK	Condição de locomoção:	N/A



CONSULTAS VEICULARES

ID Vistoria: 00000338

Placa: DFK0686

Data Impressão: 07/08/2024 09:07

Nr Motor: 4D0018927

Nr Chassi: 9BGXF19X03C102016

Base de Dados

1 - BIN ESTADUAL

Bin Estadual - Restrições

Atenção para os Débitos e Multas do Veículo

Restrições do Proprietário na Bin Estadual

BIN ESTADUAL

Situação do veículo	CIRCULACAO	Tipo	AUTOMOVEL
Placa	DFK0686	Nr Motor	4D0018927
Chassi	9BGXF19X03C102016	Categoria	PARTICULAR
Marca	CHEVROLET	Modelo	CORSA SEDAN
Ano Fab.	2002	Ano Mod.	2003
Cor	CINZA	Combustível	GASOLINA
UF	SP	Município	SAO JOSE DO RIO PARDO-SP
Espécie	PASSAGEIRO	Potência	71
Procedência Veículo	NACIONAL	Renavam	00786095032
Carroceria	NENHUMA	Cilindradas	1000
Capacidade Passageiros	5	Nr Caixa Câmbio	000590264
Tipo Marcação Chassi	NORMAL	CMT	210
Mensagem	MOTOR AGREGADO: 4D0018927		

Comunicação de Venda

Indicador Comun.	NÃO INFORMADO	Data Inclusao Venda	NÃO INFORMADO
Venda			

Débitos e Multas:

Déb IPVA	EXISTE DEBITO DE IPVA	Débito DPVAT	NAO EXISTE DEBITO DE DPVAT
Déb Licenc	EXISTE DEBITO DE LICENCIAMENTO	Débito Multas	EXISTE DEBITO DE MULTA
Valor Débito IPVA	805,67	Valor Débito Licenc	160,22
Valor Débito Multa	2542,99		

ATENÇÃO: *Débitos e restrições favor confirmar consulta diretamente ao DETRAN do estado, SNG e documento CRV.

Proprietários:

CPF CNPJ Proprietario	3*****	Proprietário	U**** T***** D* C***
-----------------------	--------	--------------	----------------------

Restrições:

Situação do veículo	CIRCULACAO	Restrição 1	NADA CONSTA
Restrição 2	NADA CONSTA	Restrição 3	NADA CONSTA
Restrição 4	NADA CONSTA	Restrição Financeira	NADA CONSTA
NADA CONSTA		Restrição Furto	NADA CONSTA

Página 3

Restrição**Administrativa**

Restrição Guincho	NADA CONSTA	Restrição RENAJUD	NADA CONSTA
Restrição Judicial	NADA CONSTA	Restrição Tributária	NADA CONSTA
Restrição Ambiental	VEICULO COM INSPECAO VEICULAR OK		

**FOTOS DO VEÍCULO**

ID Vistoria: 00000338

Placa: DFK0686

Data Impressão: 07/08/2024 09:07

Nr Motor: 4D0018927

Nr Chassi: 9BGXF19X03C102016



PLACA



CHASSI



MOTOR

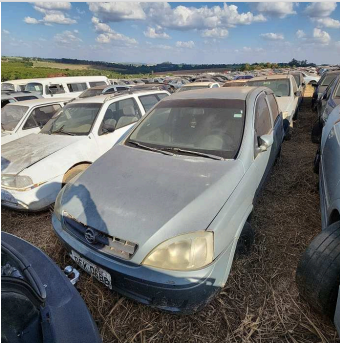

FRENTE



TRASEIRA



INTERIOR



TRASEIRA DIAGONAL DIREITA



DIANTEIRA DIAGONAL DIREITA

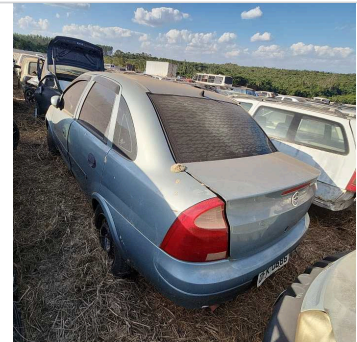

TRASEIRA DIAGONAL ESQUERDA



DIANTEIRA DIAGONAL ESQUERDA



INTERIOR 02



TETO

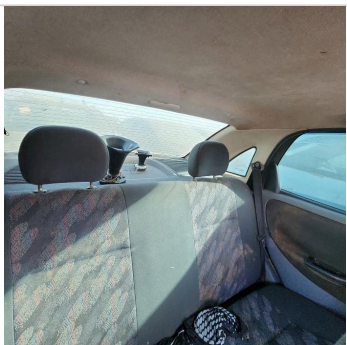

INTERIOR 03

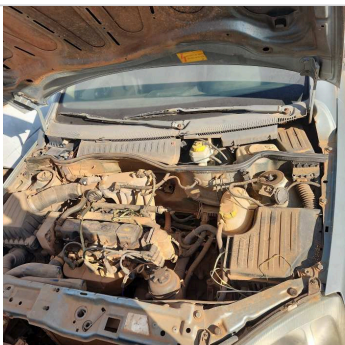

ADICIONAL 01

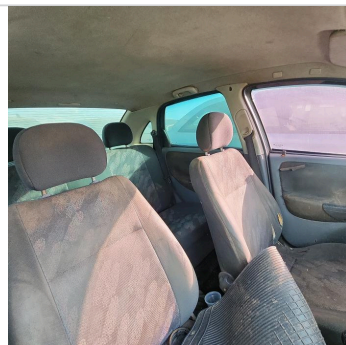

INTERIOR 04

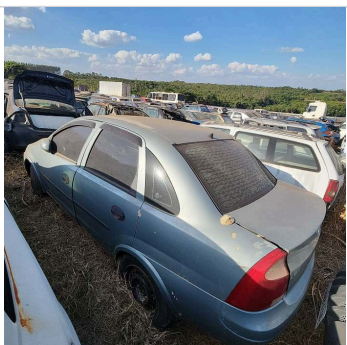

ADICIONAL 02

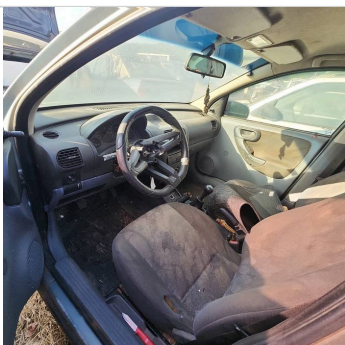

INTERIOR 05



PNEU DIANTEIRO DIREITO



PNEU DIANTEIRO ESQUERDO



PNEU TRASEIRO DIREITO



PNEU TRASEIRO ESQUERDO

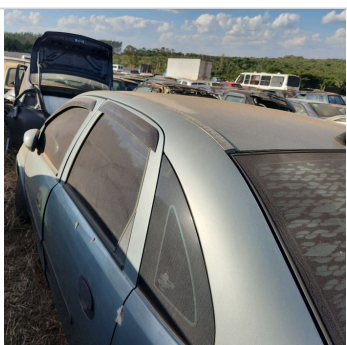

COLUNA TRASEIRA ESQ



COLUNA DIANTEIRA DIR



COLUNA DIANTEIRA ESQ

gina 5

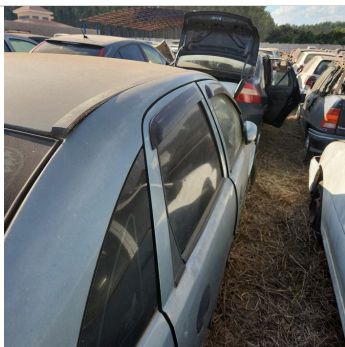

COLUNA TRASEIRA DIR

ID Vistoria: 00000338

Placa: DFK0686

Data Impressão: 07/08/2024 09:07

Nr Motor: 4D0018927

Nr Chassi: 9BGXF19X03C102016

Vistoria Financeira:Valor Avaliado: **R\$ 16.034,00**Valor FIPE: **R\$ 16.034,00**Depreciação (%): **60,00%**Valor Depreciado: **R\$ 6.413,60****Totais:**Sub-Total: **6.413,60**Depreciação Forçada(%): **0,00%**Valor Final Avaliado: **R\$ 6.413,60**

A seguir são descritas as regras e orientações aplicáveis ao serviço contratado; às quais, você manifesta ciência e anuência expressas e sem reservas, tendo validade e eficácia equivalentes a qualquer acordo, a sua observância e cumprimento será exigível a todos os usuários:

1. O Laudo Preventivo possui caráter **APENAS INFORMATIVO E CONSIDERA-SE UMA ANÁLISE PRÉVIA E PREVENTIVA DO AUTOMÓVEL** em questão, a partir de análise estruturais do veículo e consulta a bancos de dados públicos e privados oficiais; a fim de dar guarida ao CONTRATANTE na tomada de decisões relativas ao automóvel vistoriado.
2. Em hipótese alguma o Laudo Preventivo substitui a vistoria oficial de identificação veicular que é realizada exclusivamente pelos órgãos e entidades executivos de trânsito dos estados e Distrito Federal, ou inspeções outras de institutos de criminalística; e que são obrigatórias nos termos do Código de Trânsito Brasileiro e resoluções do CONTRAN.
3. As informações contidas neste Laudo Preventivo e caracterizadas como "LAUDO PREVENTIVO DE VISTORIA VEICULAR" e "CHECKLIST" e "FOTOS" correspondem às análises físicas do veículo existentes no momento da verificação realizada pelo Vistoriador. A validade restringe-se ao exato momento do exame, em razão do que a 'E-LEILÕES' não se responsabiliza por modificações posteriores sofridas pelo veículo, tais como danos no chassi, mudanças de motor, mudança de câmbio, etc.
4. As informações contidas neste Laudo Preventivo e caracterizadas como "CONSULTAS VEICULARES" correspondem ao resultado de consultas a banco de dados públicos e privados oficiais e relacionados ao veículo e que estejam disponíveis no momento da consulta pelo vistoriador.
5. As informações obtidas em bancos de dados públicos podem não estar atualizadas simultaneamente ao momento da consulta, situação que independe da gerência da 'E-LEILÕES' e fornecedora do software gerenciador das consultas.
6. O CONTRATANTE do Laudo Preventivo tem ciência que o sistema de informações e banco de dados disponibilizados está sujeito a constantes alterações e atualizações pelos órgãos e departamentos oficiais, leiloeiros e/ou parceiros da iniciativa privada, sobre quais a 'E-LEILÕES' e fornecedora do software gerenciador das consultas não detém a propriedade das informações, limitando-se assim, a reproduzi-las fielmente, na forma como originariamente apresenta as tais bases consultadas, sendo que este Laudo Preventivo visa auxiliar o CONTRATANTE na obtenção das informações pretendidas.
7. A 'E-LEILÕES' e fornecedora do software gerenciador das consultas não possuem gerência e responsabilidade pelas informações inseridas nos bancos de dados consultados, e igualmente não se responsabilizam por perdas e danos em caso da não confirmação da informação junto a estes fornecedores gestores e/ou a utilização das informações disponibilizadas em laudos, certidões, vistorias ou documentos assemelhados.

Orientações:

1. Favor nas consultas BIN confirmar débitos, restrições no site do DETRAN do estado, SNG. Favor consultar na Base Federal (Senatran) e Estadual (DETRAN's dos estados que o veículo já pertenceu) possíveis sinistros apontados em CSV (Certificado de Segurança Veicular). E possível apontamento de CSV na observação da CRV.
2. Consultas BIN sujeito à alterações e/ou atualizações até o final do expediente sem validade como quitação de débitos para compra do veículo.

E-LEILÕES
Vistoriador: Rodolfo Araújo