



E-LEILÕES

Avenida Presidente Juscelino Kubitschek NRº: 1455
Cidade/UF: São Paulo/SP - Vila Nova Conceição CEP: 45430011
Tel: (11) 3040-6420 | (16) 98240-8000



LAUDO DE VISTORIA VEICULAR

CONSERVADO

Numeração: 0000332

NIVUS HL TSI - VOLKSWAGEN



Vistoriador: Rodolfo Araújo Data Impressão: 07/08/2024 09:13 Data Vistoria: 26/06/2024 08:02

Cliente:

Nome: **Secretaria Nacional de Políticas sobre Drogas e Gestão de Ativos (SENAD)** CPF/CNPJ: **02.645.310/0001-99**

Vistoria Veicular:

Modelo: **NIVUS HL TSI - VOLKSWAGEN** Ano Fab / Modelo: **2023/2023** Categoria: **Passeio**

Tipo Veículo: **Veículo Leve**

Placa: **FJF2A93** UF/Cidade Placa: **SP/RIBEIRAO PRETO-SP**

Nr Motor: **DHS505129** Nr Motor BIN: **DHS505129** Condições Motor: **OK - Caracteres dentro dos padrões originais de fabricação. Sem vestígios de adulteração.**

Nr Chassi: **9BWCH6CH8PP027576** Nr Chassi BIN: **9BWCH6CH8PP027576** Condições Chassi: **OK - NIV (chassi) - Caracteres dentro dos padrões originais de fabricação.**

Nr Cambio: Nr Cambio BIN:

Combustível: **Gasolina e Álcool** Combustível BIN:

Cor: **Cinza** Cor BIN: **Cinza**

Tem KIT GNV: **Não**

Leilão:

Leilão: **Secretária Nacional de Políticas sobre Drogas e Gestão de Ativos SENAD** Responsável:



PLACA



CHASSI

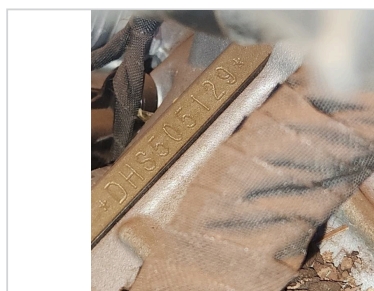

MOTOR

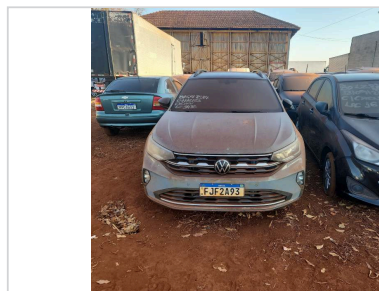

FRENTE

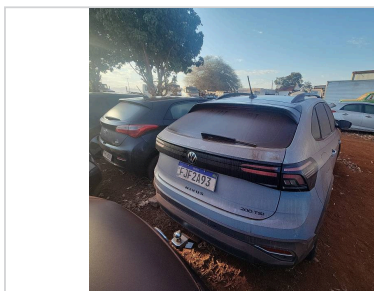

TRASEIRA

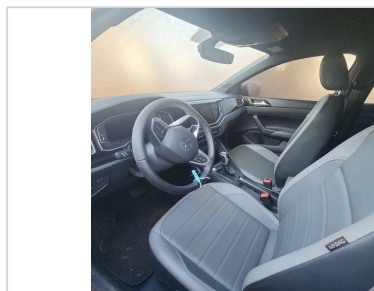

INTERIOR



CHECKLIST

ID Vistoria: 00000332

Placa: FJF2A93

Data Impressão: 07/08/2024 09:13

Nr Motor: DHS505129

Nr Chassi: 9BWCH6CH8PP027576

LEGENDA DOS ÍCONES DO CHECKLIST SELECIONADO PELO VISTORIADOR



OK



ATENÇÃO



APROVADO COM APONTAMENTO



APRESENTA PROBLEMA



CHECKLIST | FICHA DE INSPEÇÃO VEICULAR (FIV):

Estado Geral Do Veículo

Parachoque Dianteiro:	OK	Parachoque Traseiro:	OK
Farol Direito:	OK	Farol Esquerdo:	OK
Parabrisa Dianteiro:	OK	Capô:	OK
Teto:	OK	Retrovisor Lado Direito:	OK
Retrovisor Lado Esquerdo:	OK	Porta Dianteira Direita:	OK
Porta Dianteira Esquerda:	OK	Porta Traseira Direita:	OK
Porta Traseira Esquerda:	OK	Porta Malas:	OK
Vidro Da Porta Dianteira Direita:	OK	Vidro Da Porta Dianteira Esquerda:	OK
Vidro Traseiro Esquerdo:	OK	Vidro Traseiro Direito:	OK
Lanterna Traseira Direita:	OK	Lanterna Traseira Esquerda:	OK
Parabrisa Traseiro:	OK	Bancos Dianteiros:	OK
Bancos Traseiros:	OK	Forração Do Teto:	OK
Forração Interna:	OK	Pedais:	OK
Volante:	OK	Alavanca da Marcha:	OK
Painel de Instrumentos:	N/A	Pneus Dianteiros:	OK
Pneus Traseiros:	OK	Rodas Traseiras:	OK
Rodas Dianteiras:	OK	Condição de locomoção:	N/A



CONSULTAS VEICULARES

ID Vistoria: 00000332

Placa: FJF2A93

Data Impressão: 07/08/2024 09:13

Nr Motor: DHS505129

Nr Chassi: 9BWCH6CH8PP027576

Base de Dados

1 - BIN ESTADUAL

Bin Estadual - Atenção para as Restrições

Atenção para os Débitos e Multas do Veículo

Restrições do Proprietário na Bin Estadual

BIN ESTADUAL

Situação do veículo	CIRCULACAO	Tipo	AUTOMOVEL
Placa	FJF2A93	Nr Motor	DHS505129
Chassi	9BWCH6CH8PP027576	Categoria	PARTICULAR
Marca	VOLKSWAGEN	Modelo	NIVUS HL TSI
Ano Fab.	2023	Ano Mod.	2023
Cor	CINZA	Combustível	ALCOOL/GASOLINA
UF	SP	Município	RIBEIRAO PRETO-SP
Espécie	PASSAGEIRO	Potência	128
Procedência Veículo	NACIONAL	Renavam	01340677137
Carroceria	INEXISTENTE	Cilindradas	999
Capacidade Passageiros	5	Nr Eixos	2
Tipo Marcação Chassi	NORMAL	PBT	165
CMT	205	Mensagem	MOTOR AGREGADO: DHS505129

Comunicação de Venda

Indicador Comun. Venda	NÃO INFORMADO	Data Inclusão Venda	NÃO INFORMADO
------------------------	---------------	---------------------	---------------

Débitos e Multas:

Déb IPVA	EXISTE DEBITO DE IPVA	Débito DPVAT	NAO EXISTE DEBITO DE DPVAT
Déb Licenc	EXISTE DEBITO DE LICENCIAMENTO	Débito Multas	EXISTE DEBITO DE MULTA
Valor Débito IPVA	6.381,02	Valor Débito Municipais	260,32
Valor Débito Licenc	160,22	Valor Débito Multa	520,64

ATENÇÃO: *Débitos e restrições favor confirmar consulta diretamente ao DETRAN do estado, SNG e documento CRV.

Proprietários:

CPF CNPJ Proprietario	4*****	Proprietário	G***** A***** D* N***** S*****
-----------------------	--------	--------------	--------------------------------

Restrições:

Situação do veículo	CIRCULACAO	Restrição 1	NADA CONSTA
Restrição 2	ALIENACAO FIDUCIARIA	Restrição 3	NADA CONSTA
Restrição 4	NADA CONSTA	Restrição Financeira	ALIENACAO FIDUCIARIA

Página 3

Restrição		Restrição Furto	VEICULO COM QUEIXA DE OUTROS
Administrativa		CRIMES	
Restrição Guincho	NADA CONSTA	Restrição RENAJUD	NADA CONSTA
Restrição Judicial	PENDENCIA JUDICIAL E ADM.	Restrição Tributária	NADA CONSTA
Restrição Ambiental	VEICULO COM INSPECAO VEICULAR		
OK			



FOTOS DO VEÍCULO

ID Vistoria: 00000332

Placa: FJF2A93

Data Impressão: 07/08/2024 09:13

Nr Motor: DHS505129

Nr Chassi: 9BWCH6CH8PP027576



PLACA



CHASSI



MOTOR



FRENTE

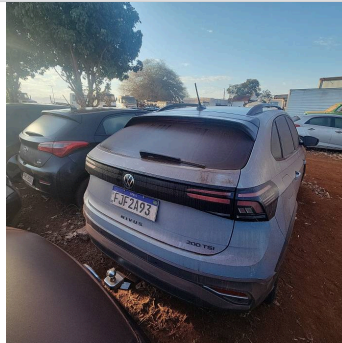

TRASEIRA

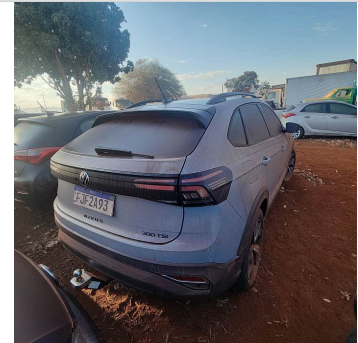

TRASEIRA DIAGONAL DIREITA

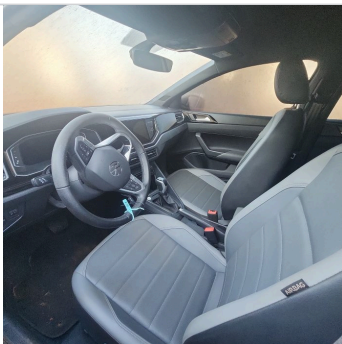

INTERIOR



DIANTEIRA DIAGONAL DIREITA

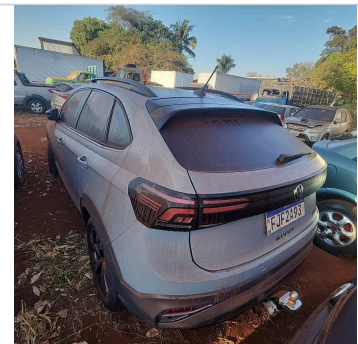

TRASEIRA DIAGONAL ESQUERDA



DIANTEIRA DIAGONAL ESQUERDA



TETO

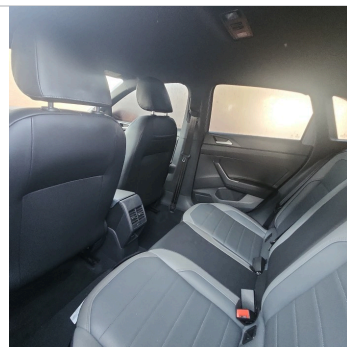

INTERIOR 02

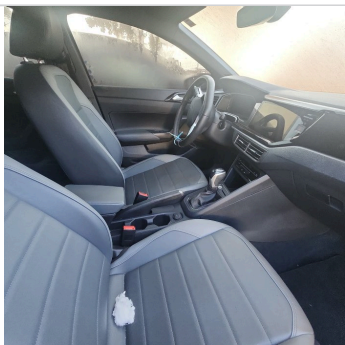

INTERIOR 03

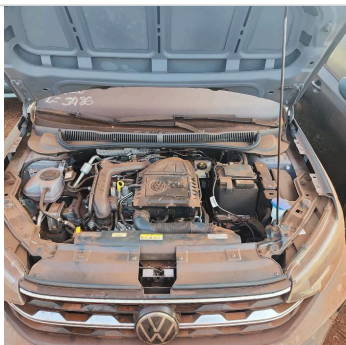

ADICIONAL 01

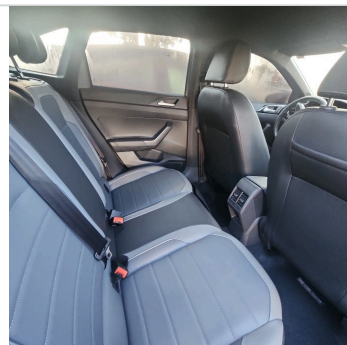

INTERIOR 04



ADICIONAL 02

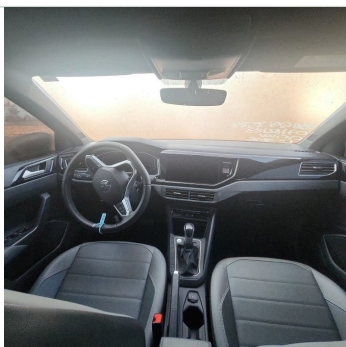

INTERIOR 05



ADICIONAL 03



ADICIONAL 04

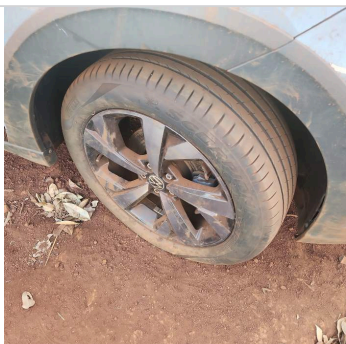

PNEU DIANTEIRO DIREITO

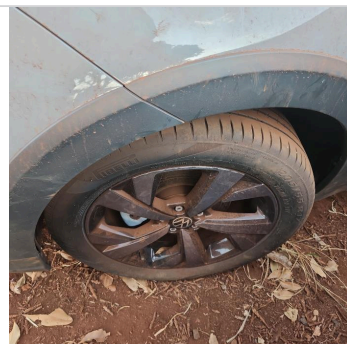

PNEU DIANTEIRO ESQUERDO



PNEU TRASEIRO DIREITO

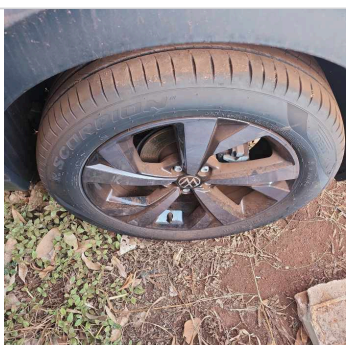

PNEU TRASEIRO ESQUERDO



COLUNA TRASEIRA ESQ



COLUNA DIANTEIRA DIR



COLUNA DIANTEIRA ESQ



COLUNA TRASEIRA DIR

ID Vistoria: 00000332

Placa: FJF2A93

Data Impressão: 07/08/2024 09:13

Nr Motor: DHS505129

Nr Chassi: 9BWCH6CH8PP027576

Vistoria Financeira:Valor Avaliado: **R\$ 120.855,00**Valor FIPE: **R\$ 120.855,00**Depreciação (%): **15,00%**Valor Depreciado: **R\$ 102.726,75****Totais:**Sub-Total: **102.726,75**Depreciação Forçada(%): **0,00%**Valor Final Avaliado: **R\$ 102.726,75**

A seguir são descritas as regras e orientações aplicáveis ao serviço contratado; às quais, você manifesta ciência e anuência expressas e sem reservas, tendo validade e eficácia equivalentes a qualquer acordo, a sua observância e cumprimento será exigível a todos os usuários:

1. O Laudo Preventivo possui caráter **APENAS INFORMATIVO E CONSIDERA-SE UMA ANÁLISE PRÉVIA E PREVENTIVA DO AUTOMÓVEL** em questão, a partir de análise estruturais do veículo e consulta a bancos de dados públicos e privados oficiais; a fim de dar guarida ao CONTRATANTE na tomada de decisões relativas ao automóvel vistoriado.
2. Em hipótese alguma o Laudo Preventivo substitui a vistoria oficial de identificação veicular que é realizada exclusivamente pelos órgãos e entidades executivos de trânsito dos estados e Distrito Federal, ou inspeções outras de institutos de criminalística; e que são obrigatórias nos termos do Código de Trânsito Brasileiro e resoluções do CONTRAN.
3. As informações contidas neste Laudo Preventivo e caracterizadas como "LAUDO PREVENTIVO DE VISTORIA VEICULAR" e "CHECKLIST" e "FOTOS" correspondem às análises físicas do veículo existentes no momento da verificação realizada pelo Vistoriador. A validade restringe-se ao exato momento do exame, em razão do que a 'E-LEILÕES' não se responsabiliza por modificações posteriores sofridas pelo veículo, tais como danos no chassi, mudanças de motor, mudança de câmbio, etc.
4. As informações contidas neste Laudo Preventivo e caracterizadas como "CONSULTAS VEICULARES" correspondem ao resultado de consultas a banco de dados públicos e privados oficiais e relacionados ao veículo e que estejam disponíveis no momento da consulta pelo vistoriador.
5. As informações obtidas em bancos de dados públicos podem não estar atualizadas simultaneamente ao momento da consulta, situação que independe da gerência da 'E-LEILÕES' e fornecedora do software gerenciador das consultas.
6. O CONTRATANTE do Laudo Preventivo tem ciência que o sistema de informações e banco de dados disponibilizados está sujeito a constantes alterações e atualizações pelos órgãos e departamentos oficiais, leiloeiros e/ou parceiros da iniciativa privada, sobre quais a 'E-LEILÕES' e fornecedora do software gerenciador das consultas não detém a propriedade das informações, limitando-se assim, a reproduzi-las fielmente, na forma como originariamente apresentas as tais bases consultadas, sendo que este Laudo Preventivo visa auxiliar o CONTRATANTE na obtenção das informações pretendidas.
7. A 'E-LEILÕES' e fornecedora do software gerenciador das consultas não possuem gerência e responsabilidade pelas informações inseridas nos bancos de dados consultados, e igualmente não se responsabilizam por perdas e danos em caso da não confirmação da informação junto a estes fornecedores gestores e/ou a utilização das informações disponibilizadas em laudos, certidões, vistorias ou documentos assemelhados.

Orientações:

1. Favor nas consultas BIN confirmar débitos, restrições no site do DETRAN do estado, SNG. Favor consultar na Base Federal (Senatran) e Estadual (DETRAN's dos estados que o veículo já pertenceu) possíveis sinistros apontados em CSV (Certificado de Segurança Veicular). E possível apontamento de CSV na observação da CRV.
2. Consultas BIN sujeito à alterações e/ou atualizações até o final do expediente sem validade como quitação de débitos para compra do veículo.

E-LEILÕES
Vistoriador: Rodolfo Araújo