



LAUDO DE VISTORIA VEICULAR

CONSERVADO

Numeração: 00000314

ECOSPORT FSL 1.6 - FORD



Vistoriador: Anderson Lopes de Paula

Data Impressão: 11/07/2024 19:23

Data Vistoria: 10/06/2024 15:40

Cliente:

Nome: **Secretaria Nacional de Políticas sobre Drogas e Gestão de Ativos (SENAD)**

CNPJ: **02645310000199**

Vistoria Veicular:

Modelo: **ECOSPORT FSL 1.6 - FORD**

Ano Fab / Modelo: **2013/2014**

Categoria: **Carro Oficial**

Tipo Veículo: **Veículo Leve**

Placa: **FLC6531**

UF/Cidade Placa: **SP/RIBEIRAO PRETO-SP**

Nr Motor:

Nr Motor BIN: **MUJAE8854375**

Nr Chassi:

Nr Chassi BIN: **9BFZB55P0E8854375**

Nr Cambio:

Nr Cambio BIN:

Combustível:

Combustível BIN:

Cor:

Cor BIN: **Branca**

Tem KIT GNV: **Não**



PLACA



CHASSI



MOTOR



FRENTE



TRASEIRA

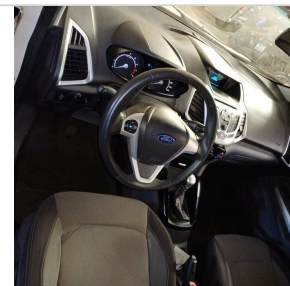

INTERIOR



CHECKLIST

ID Vistoria: 00000314

Placa: FLC6531

Data Impressão: 11/07/2024 19:23

Nr Motor:

Nr Chassi:

LEGENDA DOS ÍCONES DO CHECKLIST SELECIONADO PELO VISTORIADOR



OK



ATENÇÃO



APROVADO COM APONTAMENTO



APRESENTA PROBLEMA



CHECKLIST | FICHA DE INSPEÇÃO VEICULAR (FIV):

Estado Geral Do Veículo

Paracheque Dianteiro:	OK	Paracheque Traseiro:	OK
Farol Direito:	OK	Farol Esquerdo:	OK
Parabrisa Dianteiro:	OK	Capô:	OK
Teto:	OK	Retrovisor Lado Direito:	OK
Retrovisor Lado Esquerdo:	OK	Porta Dianteira Direita:	OK
Porta Dianteira Esquerda:	OK	Porta Traseira Direita:	OK
Porta Traseira Esquerda:	OK	Porta Malas:	Avariado
		Observação: PEQUENO AMASSADO	
Vidro Da Porta Dianteira Direita:	OK	Vidro Da Porta Dianteira Esquerda:	OK
Vidro Traseiro Esquerdo:	OK	Vidro Traseiro Direito:	OK
Lanterna Traseira Direita:	OK	Lanterna Traseira Esquerda:	OK
Parabrisa Traseiro:	OK	Chave de Rodas:	OK
Macaco:	OK	Triangulo:	OK
Bancos Dianteiros:	OK	Bancos Traseiros:	OK
Forração Do Teto:	OK	Forração Interna:	OK
Pedais:	OK	Volante:	OK
Alavanca da Marcha:	OK	Painel de Instrumentos:	OK
Pneus Dianteiros:	OK	Pneus Traseiros:	OK
Rodas Traseiras:	OK	Estepe:	OK
Rodas Dianteiras:	OK	Condição de locomoção:	OK



CONSULTAS VEICULARES

ID Vistoria: 00000314

Placa: FLC6531

Data Impressão: 11/07/2024 19:23

Nr Motor:

Nr Chassi:

Base de Dados

1 - BIN ESTADUAL

2 - BIN FEDERAL

3 - RENAJUD

! Bin Estadual - Atenção para as Restrições**!** Atenção para os Débitos e Multas do Veículo**✓** Restrições do Proprietário na Bin Estadual**!** Bin Federal - Atenção para as Restrições**✓** Recall**!** Renajud - Atenção para as restrições judiciais**✓** Multas Federais**!** Atenção para o bloqueio RENAJUD

BIN ESTADUAL

Situação do veículo	CIRCULACAO	Tipo	CAMIONETA
Placa	FLC6531	Categoria	PARTICULAR
Marca	FORD	Modelo	ECOSPORT FSL 1.6
Ano Fab.	2013	Ano Mod.	2014
Cor	BRANCA	Combustível	ALCOOL/GASOLINA
Município	RIBEIRAO PRETO-SP	Espécie	MISTO
Potência	115	Procedência Veículo	NACIONAL
Renavam	00541920219	Carroceria	NENHUMA
Cilindradas	1596	Capacidade Carga	0,43
Capacidade	5	Tipo Marcação Chassi	NORMAL
Passageiros			
PBT	167	CMT	202
Mensagem	MOTOR AGREGADO: MUJAE8854375		

Comunicação de Venda

Indicador Comun. Venda	NÃO INFORMADO	Data Inclusão Venda	NÃO INFORMADO
------------------------	---------------	---------------------	---------------

Débitos e Multas:

Déb IPVA	EXISTE DEBITO DE IPVA	Débito DPVAT	NAO EXISTE DEBITO DE DPVAT
Déb Licenc	EXISTE DEBITO DE LICENCIAMENTO	Débito Multas	NAO EXISTE DEBITO DE MULTA
Valor Débito IPVA	14.227,78	Valor Débito Licenc	160,22

ATENÇÃO: *Débitos e restrições favor confirmar consulta diretamente ao DETRAN do estado, SNG e documento CRV.

Proprietários:

CPF CNPJ Proprietario 2*****	Proprietário	L***** P***** C*****
------------------------------	--------------	----------------------

Página 3

Restrições:

Situação do veículo	CIRCULACAO	Restrição 1	NADA CONSTA
Restrição 2	NADA CONSTA	Restrição 3	NADA CONSTA
Restrição 4	NADA CONSTA	Restrição Financeira	NADA CONSTA
Restrição	NADA CONSTA	Restrição Furto	NADA CONSTA
Administrativa			
Restrição Guincho	NADA CONSTA	Restrição RENAJUD	CONSTA BLOQUEIO JUDICIAL - RENAJUD
Restrição Judicial	NADA CONSTA	Restrição Tributária	NADA CONSTA
Restrição Ambiental	VEICULO COM INSPECAO VEICULAR OK		

BIN FEDERAL

Situação	EM CIRCULACAO	Ocorrência	VEICULO NAO INDICA OCORRENCIA DE ROUBO/FURTO
Placa	FLC6531	Município	RIBEIRAO PRETO
UF	SP	RENAVAM	00541920219
Chassi	9BFZB55P0E8854375	Nr Eixos	2
Marca Modelo	FORD/ECOSPORT FSL 1.6	Tipo	CAMIONETA
Ano Fab	2013	Ano Mod	2014
Procedência Veículo	NACIONAL	Categoria	PARTICULAR
Combustível	ALCOOL/GASOLINA	Cilindradas	1596
Cor	BRANCA	Potência	115
Capacidade	5	Capacidade Carga	0.43
Passageiros			
CMT	2.02	PTB	1.67
Recall	NADA CONSTA	CPF/CNPJ Proprietário	2*****
Proprietário	L***** P***** C*****		

BIN Federal - Restrições:

Situação	EM CIRCULACAO	Restrição	VEICULO NAO INDICA OCORRENCIA DE ROUBO/FURTO
Restrição 1	SEM RESTRICAO	Restrição 2	SEM RESTRICAO
Restrição 3	SEM RESTRICAO	Restrição 4	SEM RESTRICAO
Restrição Judicial	1	Indicador Ostenta PIV	NADA CONSTA
Multa RENAINF	NADA CONSTA	Pendência emissão	NADA CONSTA
Doc			
Indicador Alarme	NADA CONSTA	Comunicação de Venda	NADA CONSTA

Roubo e Furto Ativo:

Roubo e Furto Ativo	VEICULO NAO INDICA OCORRENCIA DE ROUBO/FURTO
----------------------------	--

RECALL (CORTESIA):

RECALL	NADA CONSTA
---------------	-------------

RENAJUD (CORTESIA):

RENAJUD 1

INDICADOR LEILÃO BIN (CORTESIA):

Indicador Leilão Bin NADA CONSTA

Débitos / Multas

*Para sua total segurança, favor conferir débitos e multas diretamente ao DENATRAN:
<https://portalservicos.senatran.serpro.gov.br>

RECALL

Registro de recall NADA CONSTA

RENAJUD

Registro de renajud CONSTA Total de renajud 1

Registro de Renajud 2016-06-16

Tipo bloqueio	CIRCULACAO	Data inclusão bloqueio	2016-06-16
Número protocolo	05165	Ano protocolo	2016
Número processo	50013980220164047011	Número ofício	TRF04
Motivo bloqueio	TRIBUNAL REGIONAL FEDERAL DA 4A REGIAO CIRCULACAO	Restrição Renajud	CIRCULACAO

BLOQUEIO RENAJUD

Placa	FLC6531	Modelo				
Ano Fabricação		Ano Modelo				
Chassi		Renavam				
Orgão Judicial	Restrição	Tribunal	Processo	Restrições Ativas	Restrições Inativas	Data Inclusão
TRIBUNAL REGIONAL FEDERAL DA 4A REGIAO CIRCULACAO - TRF04	CIRCULACAO	TRF04	50013980220164047011			2016-06-16

FOTOS DO VEÍCULO

ID Vistoria: 00000314

Placa: FLC6531

Data Impressão: 11/07/2024 19:23

Nr Motor:

Nr Chassi:



PLACA



CHASSI



MOTOR



FRENTE



TRASEIRA



TRASEIRA DIAGONAL DIREITA



INTERIOR



DIANTEIRA DIAGONAL DIREITA



TRASEIRA DIAGONAL ESQUERDA



DIANTEIRA DIAGONAL ESQUERDA

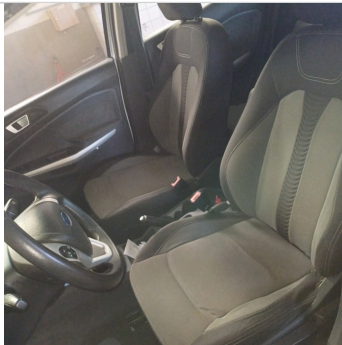

INTERIOR 02

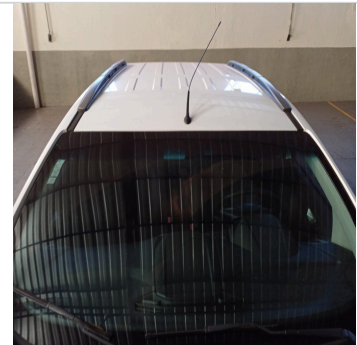

TETO

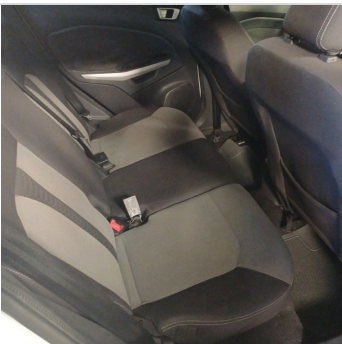

ADICIONAL 01

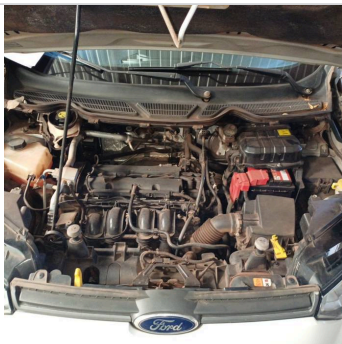

INTERIOR 04

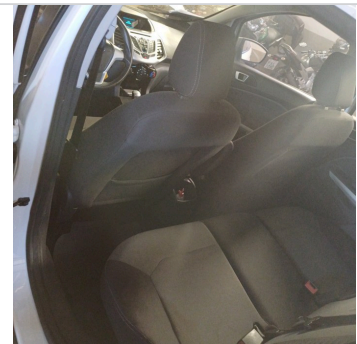

ADICIONAL 02



ADICIONAL 03



INTERIOR 05



ADICIONAL 04



ID Vistoria: 0000314

Placa: FLC6531

Data Impressão: 11/07/2024 19:23

Nr Motor:

Nr Chassi:

Vistoria Financeira:

Valor Avaliado: R\$ 52.648,00

Valor FIPE: R\$ 52.648,00

Depreciação (%): 30,00%

Valor Depreciado: R\$ 36.853,60

Totais:

Sub-Total: 36.853,60

Depreciação Forçada(%): 0,00%

Valor Final Avaliado: R\$ 36.853,60

A seguir são descritas as regras e orientações aplicáveis ao serviço contratado; às quais, você manifesta ciência e anuência expressas e sem reservas, tendo validade e eficácia equivalentes a qualquer acordo, a sua observância e cumprimento será exigível a todos os usuários:

1. O Laudo Preventivo possui caráter **APENAS INFORMATIVO E CONSIDERA-SE UMA ANÁLISE PRÉVIA E PREVENTIVA DO AUTOMÓVEL** em questão, a partir de análise estruturais do veículo e consulta a bancos de dados públicos e privados oficiais; a fim de dar guarida ao CONTRATANTE na tomada de decisões relativas ao automóvel vistoriado.
2. Em hipótese alguma o Laudo Preventivo substitui a vistoria oficial de identificação veicular que é realizada exclusivamente pelos órgãos e entidades executivos de trânsito dos estados e Distrito Federal, ou inspeções outras de institutos de criminalística; e que são obrigatórias nos termos do Código de Trânsito Brasileiro e resoluções do CONTRAN.
3. As informações contidas neste Laudo Preventivo e caracterizadas como "LAUDO PREVENTIVO DE VISTORIA VEICULAR" e "CHECKLIST DE FOTOS" correspondem às análises físicas do veículo existentes no momento da verificação realizada pelo Vistoriador. A validade restringe-se ao exato momento do exame, em razão do que a 'E-LEILÕES' não se responsabiliza por modificações posteriores sofridas pelo veículo, tais como danos no chassi, mudanças de motor, mudança de câmbio, etc.
4. As informações contidas neste Laudo Preventivo e caracterizadas como "CONSULTAS VEICULARES" correspondem ao resultado de consultas a banco de dados públicos e privados oficiais e relacionados ao veículo e que estejam disponíveis no momento da consulta pelo vistoriador.

5. As informações obtidas em bancos de dados públicos podem não estar atualizadas simultaneamente ao momento da consulta, situação que independe da gerência da 'E-LEILÕES' e fornecedora do software gerenciador das consultas.
6. O CONTRATANTE do Laudo Preventivo tem ciência que o sistema de informações e banco de dados disponibilizados está sujeito a constantes alterações e atualizações pelos órgãos e departamentos oficiais, leiloeiros e/ou parceiros da iniciativa privada, sobre quais a 'E-LEILÕES' e fornecedora do software gerenciador das consultas não detém a propriedade das informações, limitando-se assim, a reproduzi-las fielmente, na forma como originariamente apresentas as tais bases consultadas, sendo que este Laudo Preventivo visa auxiliar o CONTRATANTE na obtenção das informações pretendidas.
7. A 'E-LEILÕES' e fornecedora do software gerenciador das consultas não possuem gerência e responsabilidade pelas informações inseridas nos bancos de dados consultados, e igualmente não se responsabilizam por perdas e danos em caso da não confirmação da informação junto a estes fornecedores gestores e/ou a utilização das informações disponibilizadas em laudos, certidões, vistorias ou documentos assemelhados.

Orientações:

1. Favor nas consultas BIN confirmar débitos, restrições no site do DETRAN do estado, SNG. Favor consultar na Base Federal (Senatran) e Estadual (DETRAN's dos estados que o veículo já pertenceu) possíveis sinistros apontados em CSV (Certificado de Segurança Veicular). E possível apontamento de CSV na observação da CRV.
2. Consultas BIN sujeito à alterações e/ou atualizações até o final do expediente sem validade como quitação de débitos para compra do veículo.

E-LEILÕES

Vistoriador: Anderson Lopes de Paula

Data: ____/____/____