



## E-LEILÕES \*Vistoria

Avenida Presidente Juscelino Kubitschek NRº: 1455  
Cidade/UF: São Paulo/SP - Vila Nova Conceição CEP: 45430011  
Tel: (08) 00355-8000 | (11) 3040-6420



## LAUDO DE VISTORIA VEÍCULAR

CONSERVAÇÃO RUIM

Numeração: 00000358

GOL 1.0 - VOLKSWAGEN



Vistoriador: Jefferson Luiz Bernardes

Data Impressão: 05/03/2025 16:38

Data Vistoria: 25/09/2024 08:37

## Cliente:

Nome: Secretaria Nacional de Políticas Sobre Drogas e Gestão de Ativos (SENAD)

CPF/CNPJ: 02.645.310/0001-99

## Local de atendimento:

Endereço: RUA GENERAL RODON, 2662, VILA PIZA, LIMEIRA/SP. CEP: 13486-442.

Complemento: PATIO ASSIST / LIMEIRA / (19) 99236-2212 / PAULO C

## Vistoria Veicular:

Modelo: GOL 1.0 - VOLKSWAGEN

Ano Fab / Modelo: 2011/2012

Categoria: Passeio

Local armazenamento: PATIO ASSIST. / LIMEIRA

Tipo Veículo: Veículo Leve

Placa: PLACA

UF/Cidade Placa: SP/LIMEIRA-SP

Nr Motor: CCNA59382

Nr Motor BIN: CCNA59382

Condições Motor: OK - Caracteres dentro dos padrões originais de fabricação. Sem vestígios de adulteração.

Nr Chassi: 9BWAA05U0CP064988

Nr Chassi BIN: 9BWAA05U0CP064988

Condições Chassi: OK - NIV (chassi) - Caracteres dentro dos padrões originais de fabricação.

Nr Cambio:

Nr Cambio BIN:

Combustível: Flex (Etanol e Gasolina)

Combustível BIN: Gasolina e Álcool

Cor: Prata

Cor BIN: Prata

Tem KIT GNV: Não

## Leilão:

Leilão: Secretária Nacional de Políticas sobre Drogas e Gestão de Ativos SENAD

Responsável:

## Observação:

PARACHOQUE DIANTEIRO RALADO PORTA TRASEIRA DIREITA AMASSADA PORTA DIANTEIRA DIREITA AMASSADA LATERAL TRASEIRA DIREITA AMASSADA

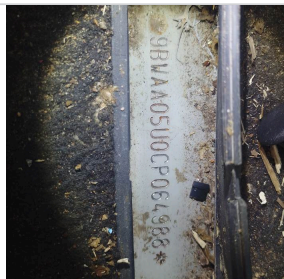

CHASSI



FRENTE



TRASEIRA



## CHECKLIST

ID Vistoria: 00000358

Placa: PLACA

Data Impressão: 05/03/2025 16:38

Nr Motor: CCNA59382

Nr Chassi: 9BWAA05U0CP064988

## LEGENDA DOS ÍCONES DO CHECKLIST SELECIONADO PELO VISTORIADOR



OK



ATENÇÃO



APROVADO COM APONTAMENTO



APRESENTA PROBLEMA



## CHECKLIST | FICHA DE INSPEÇÃO VEICULAR (FIV):

## Estado Geral Do Veículo

Parachoque Dianteiro:	Avariado	Parachoque Traseiro:	Avariado
Farol Direito:	OK	Farol Esquerdo:	OK
Parabrisa Dianteiro:	OK	Capô:	OK
Teto:	OK	Retrovisor Lado Direito:	OK
Retrovisor Lado Esquerdo:	OK	Porta Dianteira Direita:	Avariado
Porta Dianteira Esquerda:	Avariado	Porta Traseira Direita:	OK
Porta Traseira Esquerda:	OK	Porta Malas:	OK
Vidro Da Porta Dianteira Direita:	OK	Vidro Da Porta Dianteira Esquerda:	OK
Vidro Traseiro Esquerdo:	OK	Vidro Traseiro Direito:	OK
Lanterna Traseira Direita:	OK	Lanterna Traseira Esquerda:	OK
Parabrisa Traseiro:	OK	Chave de Rodas:	OK
Macaco:	OK	Triangulo:	OK
Bancos Dianteiros:	OK	Bancos Traseiros:	OK
Forração Do Teto:	OK	Forração Interna:	OK
Pedais:	OK	Volante:	OK
Alavanca da Marcha:	OK	Painel de Instrumentos:	OK
Pneus Dianteiros:	Avariado	Pneus Traseiros:	Avariado
Rodas Traseiras:	Avariado	Estepe:	OK
Rodas Dianteiras:	OK	Condição de locomoção:	OK



## CONSULTAS VEICULARES

ID Vistoria: 00000358

Placa: PLACA

Data Impressão: 05/03/2025 16:38

Nr Motor: CCNA59382

Nr Chassi: 9BWAA05U0CP064988

## Base de Dados

1 - BIN ESTADUAL

2 - BIN FEDERAL

Bin Estadual - Restrições

Atenção para os Débitos e Multas do Veículo

Restrições do Proprietário na Bin Estadual

Bin Federal - Atenção para as Restrições

Recall

Renajud

Atenção para as Multas Federais

Combustível selecionado difere do Combustível BIN

## BIN ESTADUAL

Situação do veículo	EM CIRCULACAO	Tipo	AUTOMOVEL
Placa	██████	Renavam	00344130894
Chassi	9BWAA05U0CP064988	Situação Chassi	NORMAL
Nr Motor	CCNA59382	Categoria	PARTICULAR
Marca	VOLKSWAGEN	Modelo	GOL 1.0
Ano Fab.	2011	Ano Mod.	2012
Cor	PRATA	Combustível	ALCOOL/GASOLINA
UF	SP	Município	LIMEIRA-SP
Espécie	PASSAGEIRO	Potência	76
Procedência Veículo	NACIONAL	Carroceria	INEXISTENTE
Cilindradas	999	Capacidade Passageiros	5
Nr Eixos	2	PBT	145
CMT	165		

## Comunicação de Venda

Indicador Comun.	NÃO INFORMADO	Data Inclusao Venda	NÃO INFORMADO
Venda			

## Débitos e Multas:

Déb IPVA	EXISTE DEBITO IPVA: R\$ 4.570,44	Débito DPVAT	NAO EXISTE DEBITO DE DPVAT
Déb Licenc	EXISTE DEBITO LICENCIAMENTO: R\$ 160,22	Débito Multas	EXISTEM MULTAS: R\$ 675,32
Valor Débito IPVA	4.570,44	Valor Débito Licenc	160,22
Valor Débito Multa	675,32		

ATENÇÃO: \*Débitos e restrições favor confirmar consulta diretamente ao DETRAN do estado, SNG e documento CRV.

## Proprietários:

CPF CNPJ Proprietario	4*****	Proprietário	C***** M***** D* S****
-----------------------	--------	--------------	------------------------

Página 3

## Restrições:

<b>Situação do veículo</b>	EM CIRCULACAO	<b>Restrição 1</b>	INSPECAO AMBIENTAL: VEICULO COM INSPECAO VEICULAR OK
<b>Restrição Financeira</b>	NADA CONSTA	<b>Restrição Furto</b>	NADA CONSTA
<b>Restrição RENAJUD</b>	NADA CONSTA		

## BIN FEDERAL

<b>Situação</b>	EM CIRCULACAO	<b>Ocorrência</b>	VEICULO NAO INDICA OCORRENCIA DE ROUBO/FURTO
<b>Placa</b>	██████	<b>Renavam</b>	00344130894
<b>Chassi</b>	9BWAA05U0CP064988	<b>Município</b>	LIMEIRA
<b>UF</b>	SP	<b>Tipo</b>	AUTOMOVEL
<b>Categoria</b>	PARTICULAR	<b>Marca Modelo</b>	VW/GOL 1.0
<b>Ano Fab</b>	2011	<b>Ano Mod</b>	2012
<b>Procedência Veículo</b>	NACIONAL	<b>Nr Eixos</b>	2
<b>Combustível</b>	ALCOOL/GASOLINA	<b>Cilindradas</b>	999
<b>Cor</b>	PRATA	<b>Potência</b>	76
<b>Capacidade Passageiros</b>	5	<b>CMT</b>	1.65
<b>PTB</b>	1.45	<b>Recall</b>	NADA CONSTA
<b>CPF/CNPJ Proprietário</b>	4*****	<b>Proprietário</b>	C***** M***** D* S****

## BIN Federal - Restrições:

<b>Situação</b>	EM CIRCULACAO	<b>Restrição</b>	VEICULO NAO INDICA OCORRENCIA DE ROUBO/FURTO
<b>Restrição 1</b>	SEM RESTRICAO	<b>Restrição 2</b>	SEM RESTRICAO
<b>Restrição 3</b>	SEM RESTRICAO	<b>Restrição 4</b>	SEM RESTRICAO
<b>Restrição Judicial</b>	NADA CONSTA	<b>Indicador Ostenta PIV</b>	NADA CONSTA
<b>Multa RENAINF</b>	CONSTA	<b>Multas</b>	CONSTA
<b>Pendência emissão Doc</b>	NADA CONSTA	<b>Indicador Alarme</b>	NADA CONSTA
<b>Comunicação de Venda</b>	NADA CONSTA		

## Roubo e Furto Ativo:

**Roubo e Furto Ativo** VEICULO NAO INDICA OCORRENCIA  
DE ROUBO/FURTO

## RECALL (CORTESIA):

**RECALL** NADA CONSTA

## RENAJUD (CORTESIA):

**RENAJUD** NADA CONSTA

## INDICADOR LEILÃO BIN (CORTESIA):

**Indicador Leilão Bin** NADA CONSTA

Página 4

## Multas Federais 2020-09-04 às 14:00 (CORTESIA)

<b>Placa</b>	██████	<b>Renavam</b>	00344130894
<b>Cod. Órgão</b>	126100	<b>Órgão Autuado</b>	DETRAN - SP

<b>Número Infração</b>	C358516916	<b>Código Infração</b>	6599
<b>Descrição da Infração</b>	CONDUZIR O VEICULO REGISTRADO QUE NAO ESTEJA DEVIDAMENTE LICENCIADO	<b>Data/Hora</b>	2020-09-04 14:00
<b>Local Ocorrência</b>	VIA ANTONIO TEDESCHI 7880, LIMEIRA/SP	<b>Cod RENAINF</b>	04877826912
<b>Valor</b>	293.47	<b>Data Venc.</b>	2022-02-14

Multas Federais 2020-09-04 às 14:00 (CORTESIA)			
<b>Placa</b>	██████	<b>Renavam</b>	00344130894
<b>Cod. Órgão</b>	126100	<b>Órgão Autuado</b>	DETRAN - SP
<b>Número Infração</b>	C358516917	<b>Código Infração</b>	6912
<b>Descrição da Infração</b>	CONDUZIR VEICULO SEM OS DOCUMENTOS DE PORTE OBRIGATORIO REFERIDOS NO CTB	<b>Data/Hora</b>	2020-09-04 14:00
<b>Local Ocorrência</b>	VIA ANTONIO TEDESCHI 7880, LIMEIRA/SP	<b>Cod RENAINF</b>	04877826920
<b>Valor</b>	88.38	<b>Data Venc.</b>	2022-02-14

Multas Federais 2020-09-04 às 14:00 (CORTESIA)			
<b>Placa</b>	██████	<b>Renavam</b>	00344130894
<b>Cod. Órgão</b>	126100	<b>Órgão Autuado</b>	DETRAN - SP
<b>Número Infração</b>	C358516918	<b>Código Infração</b>	5045
<b>Descrição da Infração</b>	DIRIGIR VEICULO COM VALIDADE DA CNH VENCIDA HA MAIS DE 30 DIAS	<b>Data/Hora</b>	2020-09-04 14:00
<b>Local Ocorrência</b>	VIA ANTONIO TEDESCHI 7880, LIMEIRA/SP	<b>Cod RENAINF</b>	04877826939
<b>Valor</b>	293.47	<b>Data Venc.</b>	2022-02-14

## RECALL

Registro de recall NADA CONSTA

## RENAJUD

Registro de renajud NADA CONSTA

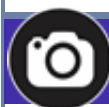

## FOTOS DO VEÍCULO

ID Vistoria: 00000358

Placa: PLACA

Data Impressão: 05/03/2025 16:38

Nr Motor: CCNA59382

Nr Chassi: 9BWAA05U0CP064988



Página 5

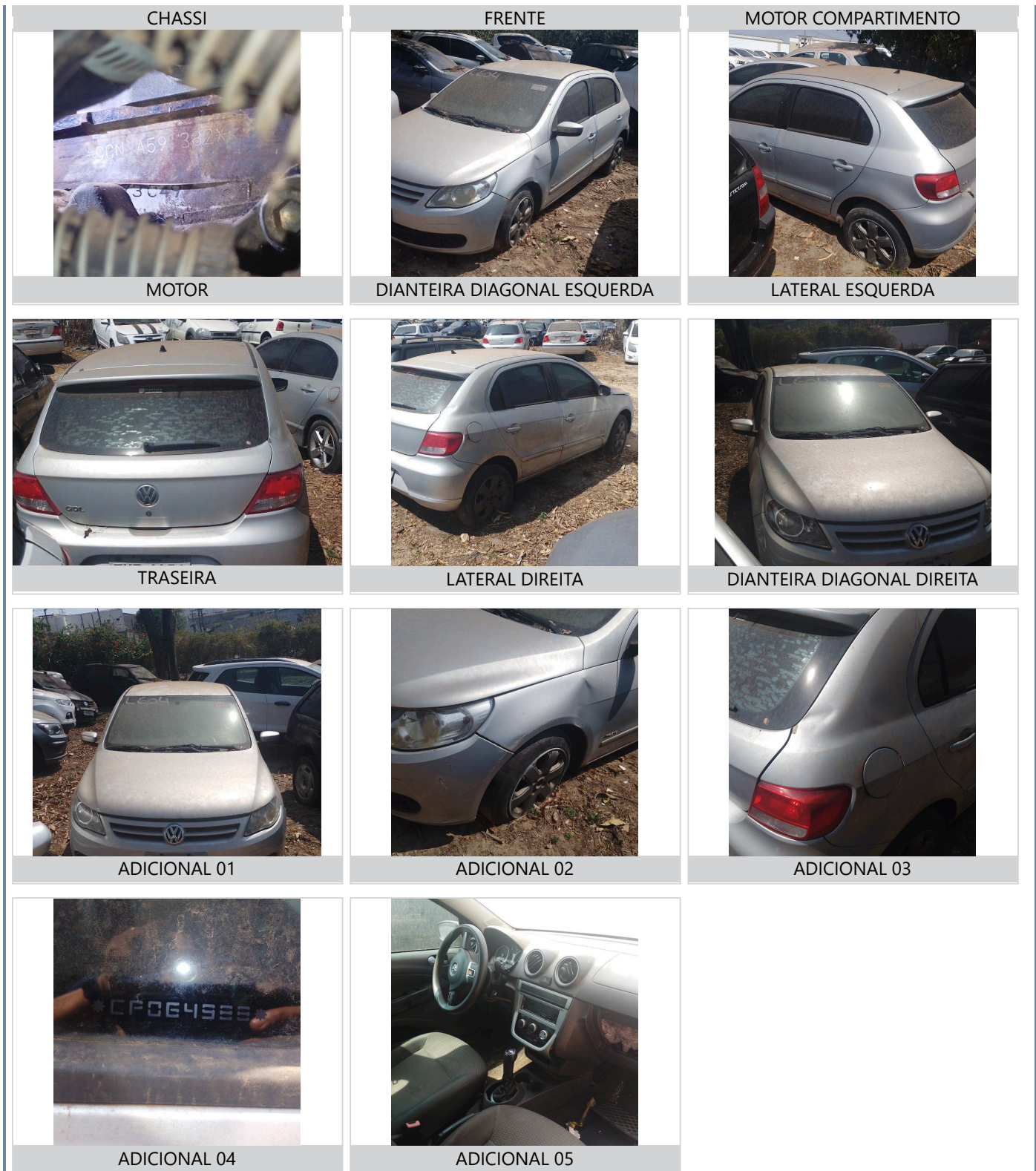

ID Vistoria: 00000358

Placa: PLACA

Data Impressão: 05/03/2025 16:38

Nr Motor: CCNA59382

Nr Chassi: 9BWAA05U0CP064988

**Vistoria Financeira:**Valor Avaliado: **R\$ 26.023,00**Valor FIPE: **R\$ 26.023,00**

Página 6

Depreciação (%): **80,00%**Valor Depreciado: **R\$ 5.204,60****Totais:**Sub-Total: **5.204,60**Depreciação Forçada(%): **0,00%**Valor Final Avaliado: **R\$ 5.204,60**

A seguir são descritas as regras e orientações aplicáveis ao serviço contratado; às quais, você manifesta ciência e anuência expressas e sem reservas, tendo validade e eficácia equivalentes a qualquer acordo, a sua observância e cumprimento será exigível a todos os usuários:

1. O Laudo Preventivo possui caráter **APENAS INFORMATIVO E CONSIDERA-SE UMA ANÁLISE PRÉVIA E PREVENTIVA DO AUTOMÓVEL** em questão, a partir de análise estruturais do veículo e consulta a bancos de dados públicos e privados oficiais; a fim de dar guarida ao CONTRATANTE na tomada de decisões relativas ao automóvel vistoriado.
2. Em hipótese alguma o Laudo Preventivo substitui a vistoria oficial de identificação veicular que é realizada exclusivamente pelos órgãos e entidades executivos de trânsito dos estados e Distrito Federal, ou inspeções outras de institutos de criminalística; e que são obrigatórias nos termos do Código de Trânsito Brasileiro e resoluções do CONTRAN.
3. As informações contidas neste Laudo Preventivo e caracterizadas como "LAUDO PREVENTIVO DE VISTORIA VEICULAR" e "CHECKLIST" e "FOTOS" correspondem às análises físicas do veículo existentes no momento da verificação realizada pelo Vistoriador. A validade restringe-se ao exato momento do exame, em razão do que a 'E-LEILÕES \*Vistoria' não se responsabiliza por modificações posteriores sofridas pelo veículo, tais como danos no chassi, mudanças de motor, mudança de câmbio, etc.
4. As informações contidas neste Laudo Preventivo e caracterizadas como "CONSULTAS VEICULARES " correspondem ao resultado de consultas a banco de dados públicos e privados oficiais e relacionados ao veículo e que estejam disponíveis no momento da consulta pelo vistoriador.
5. As informações obtidas em bancos de dados públicos podem não estar atualizadas simultaneamente ao momento da consulta, situação que independe da gerência da 'E-LEILÕES \*Vistoria' e fornecedora do software gerenciador das consultas.
6. O CONTRATANTE do Laudo Preventivo tem ciência que o sistema de informações e banco de dados disponibilizados está sujeito a constantes alterações e atualizações pelos órgãos e departamentos oficiais, leiloeiros e/ou parceiros da iniciativa privada, sobre quais a 'E-LEILÕES \*Vistoria' e fornecedora do software gerenciador das consultas não detém a propriedade das informações, limitando-se assim, a reproduzi-las fielmente, na forma como originariamente apresentas as tais bases consultadas, sendo que este Laudo Preventivo visa auxiliar o CONTRATANTE na obtenção das informações pretendidas.
7. A 'E-LEILÕES \*Vistoria' e fornecedora do software gerenciador das consultas não possuem gerência e responsabilidade pelas informações inseridas nos bancos de dados consultados, e igualmente não se responsabilizam por perdas e danos em caso da não confirmação da informação junto a estes fornecedores gestores e/ou a utilização das informações disponibilizadas em laudos, certidões, vistorias ou documentos assemelhados.

**Orientações:**

1. Favor nas consultas BIN confirmar débitos, restrições no site do DETRAN do estado, SNG. Favor consultar na Base Federal (Senatran) e Estadual (DETRAN's dos estados que o veículo já pertenceu) possíveis sinistros apontados em CSV (Certificado de Segurança Veicular). E possível apontamento de CSV na observação da CRV.
2. Consultas BIN sujeito à alterações e/ou atualizações até o final do expediente sem validade como quitação de débitos para compra do veículo.

---

E-LEILÕES \*Vistoria  
Vistoriador: Jefferson Luiz Bernardes

Data: \_\_/\_\_/\_\_\_\_