



E-LEILÕES *Vistoria

Avenida Presidente Juscelino Kubitschek NRº: 1455
Cidade/UF: São Paulo/SP - Vila Nova Conceição CEP: 45430011
Tel: (08) 00355-8000 | (11) 3040-6420



LAUDO DE VISTORIA VEÍCULAR

CONSERVADO

Numeração: 00000357

GSX S1000A - JTA-SUZUKI



Vistoriador: Jefferson Luiz Bernardes

Data Impressão: 05/03/2025 16:58

Data Vistoria: 25/09/2024 08:41

Cliente:

Nome: Secretaria Nacional de Políticas Sobre Drogas e Gestão de Ativos (SENAD)

CPF/CNPJ: 02.645.310/0001-99

Local de atendimento:

Endereço: RUA GENERAL RODON, 2662, VILA PIZA, LIMEIRA/SP. CEP: 13486-442.

Complemento: PATIO ASSIST / LIMEIRA / (19) 99236-2212 / PAULO C

Vistoria Veicular:

Modelo: GSX S1000A - JTA-SUZUKI

Ano Fab / Modelo: 2019/2020

Local armazenamento: PATIO ASSIST.
/ LIMEIRA

Tipo Veículo: Veículo Leve

Placa: PLACA

UF/Cidade Placa: SP/LIMEIRA-
SP

Nr Motor: T719BR800359

Nr Motor BIN: T719BR800359

Condições Motor: OK - Caracteres dentro dos padrões originais de fabricação. Sem vestígios de adulteração.

Nr Chassi: 9CDDG322ALM100359

Nr Chassi BIN:
9CDDG322ALM100359

Condições Chassi: OK - NIV (chassi) - Caracteres dentro dos padrões originais de fabricação.

Nr Cambio:

Nr Cambio BIN: 13893164

Combustível: Gasolina

Combustível BIN: Gasolina

Cor: Azul

Cor BIN: Azul

Tem KIT GNV: Não

Leilão:

Leilão: Secretária Nacional de Políticas sobre Drogas e Gestão de Ativos SENAD

Responsável:

Observação:

VEICULO EM BOM ESTADO DE CONSERVACAO

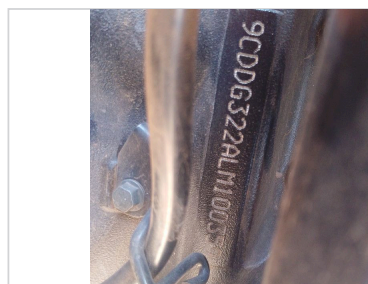

CHASSI



FRENTE



TRASEIRA



CHECKLIST

ID Vistoria: 00000357

Placa: PLACA

Data Impressão: 05/03/2025 16:58

Nr Motor: T719BR800359

Nr Chassi: 9CDDG322ALM100359

LEGENDA DOS ÍCONES DO CHECKLIST SELECIONADO PELO VISTORIADOR



OK



ATENÇÃO



APROVADO COM APONTAMENTO



APRESENTA PROBLEMA



CHECKLIST | FICHA DE INSPEÇÃO VEICULAR (FIV):

ANALISE DA ESTRUTURA

PINTURA TANQUE:	OK	CARENAGEM DA LATERAL DIREITA:	OK
CARENAGEM DA LATERAL ESQUERDA:	OK	CARENAGEM DA RABETA:	OK
PARALAMA DIANTEIRO:	OK	PARALAMA TRASEIRO:	OK
PAINEL:	OK	CARENAGEM DO PAINEL:	OK
BLOCO OPTICO:	OK	ARO/RODA DIANTEIRO:	OK
ARO/RODA TRASEIRO:	OK	PNEU DIANTEIRO:	OK
PNEU TRASEIRO:	OK	FREIO DIANTEIRO:	OK
FREIO TRASEIRO:	OK	MANETE DE FREIO:	OK
MANETE DE EMBREAGEM:	OK	LUVA DO GUIDÃO:	OK
RETROVISOR ESQUERDO:	OK	RETROVISOR DIREITO:	OK
CAPA BANCO:	OK	ESTRIBO:	OK
PEDALEIRA DE PARTIDA:	OK	PROTETOR DE ESCAPE:	OK
ESTADO GERAL DA MOTOCICLETA:	OK		



CONSULTAS VEICULARES

ID Vistoria: 00000357

Placa: PLACA

Data Impressão: 05/03/2025 16:58

Nr Motor: T719BR800359

Nr Chassi: 9CDDG322ALM100359

Base de Dados

1 - BIN ESTADUAL

2 - BIN FEDERAL

Bin Estadual - Atenção para as Restrições

Atenção para os Débitos e Multas do Veículo

Restrições do Proprietário na Bin Estadual

Bin Federal - Atenção para as Restrições

Recall

Renajud

Multas Federais

BIN ESTADUAL

Situação do veículo	EM CIRCULACAO	Tipo	MOTOCICLETA
Placa	██████	Renavam	01227038590
Chassi	9CDDG322ALM100359	Situação Chassi	NORMAL
Nr Motor	T719BR800359	Categoria	PARTICULAR
Marca	JTA-SUZUKI	Modelo	GSX S1000A
Ano Fab.	2019	Ano Mod.	2020
Cor	AZUL	Combustível	GASOLINA
UF	SP	Município	LIMEIRA-SP
Espécie	PASSAGEIRO	Potência	150
Procedência Veículo	NACIONAL	Carroceria	INEXISTENTE
Cilindradas	999	Capacidade Passageiros	2
PBT	40		

Comunicação de Venda

Indicador Comun. Venda	NÃO INFORMADO	Data Inclusao Venda	NÃO INFORMADO
------------------------	---------------	---------------------	---------------

Débitos e Multas:

Déb IPVA	EXISTE DEBITO IPVA: R\$ 1.297,04	Débito DPVAT	NAO EXISTE DEBITO DE DPVAT
Déb Licenc	EXISTE DEBITO LICENCIAMENTO: R\$ 160,22	Débito Multas	NAO EXISTE DEBITO DE MULTAS
Valor Débito IPVA	1.297,04	Valor Débito Licenc	160,22

ATENÇÃO: *Débitos e restrições favor confirmar consulta diretamente ao DETRAN do estado, SNG e documento CRV.

Proprietários:

CPF CNPJ Proprietario	3*****	Proprietário	L***** F***** D* S****
-----------------------	--------	--------------	------------------------

Restrições:

Situação do veículo	EM CIRCULACAO	Restrição 1	COMUNICADO DE VENDAS REGISTRADO
---------------------	---------------	-------------	---------------------------------

Página 3

Restrição 2	INSPECAO AMBIENTAL: VEICULO COM INSPECAO VEICULAR OK	Restrição Financeira	CONSTA RESTRIÇÃO FINANCEIRA
Restrição Furto	NADA CONSTA	Restrição RENAJUD	NADA CONSTA

BIN FEDERAL

Situação	EM CIRCULACAO	Ocorrência	VEICULO NAO INDICA OCORRENCIA DE ROUBO/FURTO
Placa	██████	Renavam	01227038590
Chassi	9CDDG322ALM100359	Município	LIMEIRA
UF	SP	Tipo	MOTOCICLETA
Categoria	PARTICULAR	Marca Modelo	JTA-SUZUKI/GSX S1000A
Ano Fab	2019	Ano Mod	2020
Procedência Veículo	NACIONAL	Combustível	GASOLINA
Cilindradas	999	Cor	AZUL
Potência	150	Capacidade Passageiros	2
PTB	0.4	Recall	NADA CONSTA
CPF/CNPJ Proprietário	3*****	Proprietário	L***** F***** D* S****

BIN Federal - Restrições:

Situação	EM CIRCULACAO	Restrição	VEICULO NAO INDICA OCORRENCIA DE ROUBO/FURTO
Restrição 1	SEM RESTRICAO	Restrição 2	SEM RESTRICAO
Restrição 3	SEM RESTRICAO	Restrição 4	SEM RESTRICAO
Restrição Judicial	NADA CONSTA	Indicador Ostenta PIV	NADA CONSTA
Multa RENAINF	NADA CONSTA	Pendência emissão Doc	NADA CONSTA
Indicador Alarme	NADA CONSTA	Comunicação de Venda	CONSTA COMUNICADO DE VENDA
Data Venda	2023-06-07	Data Registro Venda	2023-06-13
CPF/CNPJ Comprador	2*****	Comprador	W***** R**** D* S*****

Roubo e Furto Ativo:

Roubo e Furto Ativo	VEICULO NAO INDICA OCORRENCIA DE ROUBO/FURTO
----------------------------	--

RECALL (CORTESIA):

RECALL	NADA CONSTA
---------------	-------------

RENAJUD (CORTESIA):

RENAJUD	NADA CONSTA
----------------	-------------

INDICADOR LEILÃO BIN (CORTESIA):

Indicador Leilão Bin	NADA CONSTA
-----------------------------	-------------

Débitos / Multas

*Para sua total segurança, favor conferir débitos e multas diretamente ao DENATRAN: <https://portalservicos.senatran.serpro.gov.br>.

RECALL

Registro de recall NADA CONSTA

RENAJUD

Registro de renajud NADA CONSTA

FOTOS DO VEÍCULO

ID Vistoria: 00000357 Placa: PLACA Data Impressão: 05/03/2025 16:58

Nr Motor: T719BR800359 Nr Chassi: 9CDDG322ALM100359



ID Vistoria: 00000357 Placa: PLACA Data Impressão: 05/03/2025 16:58

Nr Motor: T719BR800359 Nr Chassi: 9CDDG322ALM100359

Vistoria Financeira:

Valor Avaliado: **R\$ 56.426,00**

Valor FIPE: **R\$ 56.426,00**

Página 5

Depreciação (%): **70,00%**

Valor Depreciado: **R\$ 16.927,80**

Totais:

Sub-Total: **16.927,80**

Depreciação Forçada(%): **0,00%**

Valor Final Avaliado: **R\$ 16.927,80**

A seguir são descritas as regras e orientações aplicáveis ao serviço contratado; às quais, você manifesta ciência e anuência expressas e sem reservas, tendo validade e eficácia equivalentes a qualquer acordo, a sua observância e cumprimento será exigível a todos os usuários:

1. O Laudo Preventivo possui caráter **APENAS INFORMATIVO E CONSIDERA-SE UMA ANÁLISE PRÉVIA E PREVENTIVA DO AUTOMÓVEL** em questão, a partir de análises estruturais do veículo e consulta a bancos de dados públicos e privados oficiais; a fim de dar guarida ao CONTRATANTE na tomada de decisões relativas ao automóvel vistoriado.
2. Em hipótese alguma o Laudo Preventivo substitui a vistoria oficial de identificação veicular que é realizada exclusivamente pelos órgãos e entidades executivos de trânsito dos estados e Distrito Federal, ou inspeções outras de institutos de criminalística; e que são obrigatórias nos termos do Código de Trânsito Brasileiro e resoluções do CONTRAN.
3. As informações contidas neste Laudo Preventivo e caracterizadas como "LAUDO PREVENTIVO DE VISTORIA VEICULAR" e "CHECKLIST" e "FOTOS" correspondem às análises físicas do veículo existentes no momento da verificação realizada pelo Vistoriador. A validade restringe-se ao exato momento do exame, em razão do que a 'E-LEILÕES *Vistoria' não se responsabiliza por modificações posteriores sofridas pelo veículo, tais como danos no chassi, mudanças de motor, mudança de câmbio, etc.
4. As informações contidas neste Laudo Preventivo e caracterizadas como "CONSULTAS VEICULARES " correspondem ao resultado de consultas a banco de dados públicos e privados oficiais e relacionados ao veículo e que estejam disponíveis no momento da consulta pelo vistoriador.
5. As informações obtidas em bancos de dados públicos podem não estar atualizadas simultaneamente ao momento da consulta, situação que independe da gerência da 'E-LEILÕES *Vistoria' e fornecedora do software gerenciador das consultas.
6. O CONTRATANTE do Laudo Preventivo tem ciência que o sistema de informações e banco de dados disponibilizados está sujeito a constantes alterações e atualizações pelos órgãos e departamentos oficiais, leiloeiros e/ou parceiros da iniciativa privada, sobre quais a 'E-LEILÕES *Vistoria' e fornecedora do software gerenciador das consultas não detém a propriedade das informações, limitando-se assim, a reproduzi-las fielmente, na forma como originariamente apresentas as tais bases consultadas, sendo que este Laudo Preventivo visa auxiliar o CONTRATANTE na obtenção das informações pretendidas.
7. A 'E-LEILÕES *Vistoria' e fornecedora do software gerenciador das consultas não possuem gerência e responsabilidade pelas informações inseridas nos bancos de dados consultados, e igualmente não se responsabilizam por perdas e danos em caso da não confirmação da informação junto a estes fornecedores gestores e/ou a utilização das informações disponibilizadas em laudos, certidões, vistorias ou documentos assemelhados.

Orientações:

1. Favor nas consultas BIN confirmar débitos, restrições no site do DETRAN do estado, SNG. Favor consultar na Base Federal (Senatran) e Estadual (DETRAN's dos estados que o veículo já pertenceu) possíveis sinistros apontados em CSV (Certificado de Segurança Veicular). E possível apontamento de CSV na observação da CRV.
2. Consultas BIN sujeito à alterações e/ou atualizações até o final do expediente sem validade como quitação de débitos para compra do veículo.

E-LEILÕES *Vistoria
Vistoriador: Jefferson Luiz Bernardes

Data: __/__/____