



E-LEILÕES *Vistoria

Avenida Presidente Juscelino Kubitschek NRº: 1455
Cidade/UF: São Paulo/SP - Vila Nova Conceição CEP: 45430011
Tel: (08) 00355-8000 | (11) 3040-6420



LAUDO DE VISTORIA VEÍCULAR

CONSERVAÇÃO RUIM

Numeração: 00000359

UNO VIVACE 1.0 - FIAT



Vistoriador: Jefferson Luiz Bernardes

Data Impressão: 05/03/2025 17:39

Data Vistoria: 25/09/2024 08:46

Cliente:

Nome: Secretaria Nacional de Políticas Sobre Drogas e Gestão de Ativos (SENAD)

CPF/CNPJ: 02.645.310/0001-99

Local de atendimento:

Endereço: RUA GENERAL RODON, 2662, VILA PIZA, LIMEIRA/SP. CEP: 13486-442.

Complemento: PATIO ASSIST / LIMEIRA / (19) 99236-2212 / PAULO C

Vistoria Veicular:

Modelo: UNO VIVACE 1.0 - FIAT

Ano Fab / Modelo: 2013/2013

Local armazenamento: PATIO ASSIST.
/ LIMEIRA

Tipo Veículo: Veículo Leve

Placa: PLACA

Nr Motor: 310A10111368972

Nr Motor BIN:
310A10111368972

Condições Motor: OK - Caracteres dentro dos padrões originais de fabricação. Sem vestígios de adulteração.

Nr Chassi: 9BD195152D0455193

Nr Chassi BIN:
9BD195152D0455193

Condições Chassi: OK - NIV (chassi) - Caracteres dentro dos padrões originais de fabricação.

Nr Cambio:

Nr Cambio BIN:

Combustível: Flex (Etanol e Gasolina)

Combustível BIN: Gasolina e Álcool

Cor: Branca

Cor BIN: Branca

Tem KIT GNV: Não

Leilão:

Leilão: Secretária Nacional de Políticas sobre Drogas e Gestão de Ativos SENAD

Responsável:

Observação:

PARACHOQUE DIANTEIRO DANIFICADO NECESSITA REPARO PORTA TRASEIRA DIREITA AMASSADA CAIXA DE AR DIREITO AMASSADO PARA-BRISA TRINCADO PARA-CHOQUE TRASEIRO DANIFICADO



CHASSI



FRENTE



TRASEIRA



CHECKLIST

ID Vistoria: 00000359

Placa: PLACA

Data Impressão: 05/03/2025 17:39

Nr Motor: 310A10111368972

Nr Chassi: 9BD195152D0455193

LEGENDA DOS ÍCONES DO CHECKLIST SELECIONADO PELO VISTORIADOR



OK



ATENÇÃO



APROVADO COM APONTAMENTO



APRESENTA PROBLEMA



CHECKLIST | FICHA DE INSPEÇÃO VEICULAR (FIV):

Estado Geral Do Veículo

Parachoque Dianteiro:	Avariado	Parachoque Traseiro:	Avariado
Farol Direito:	OK	Farol Esquerdo:	OK
Parabrisa Dianteiro:	Avariado	Capô:	OK
Teto:	OK	Retrovisor Lado Direito:	OK
Retrovisor Lado Esquerdo:	OK	Porta Dianteira Direita:	OK
Porta Dianteira Esquerda:	OK	Porta Traseira Direita:	OK
Porta Traseira Esquerda:	OK	Porta Malas:	OK
Vidro Da Porta Dianteira Direita:	OK	Vidro Da Porta Dianteira Esquerda:	OK
Vidro Traseiro Esquerdo:	OK	Vidro Traseiro Direito:	OK
Lanterna Traseira Direita:	OK	Lanterna Traseira Esquerda:	OK
Parabrisa Traseiro:	OK	Chave de Rodas:	OK
Macaco:	OK	Triangulo:	OK
Bancos Dianteiros:	OK	Bancos Traseiros:	OK
Forração Do Teto:	OK	Forração Interna:	OK
Pedais:	OK	Volante:	OK
Alavanca da Marcha:	OK	Painel de Instrumentos:	OK
Pneus Dianteiros:	OK	Pneus Traseiros:	OK
Rodas Traseiras:	OK	Estepe:	OK
Rodas Dianteiras:	OK		



CONSULTAS VEICULARES

ID Vistoria: 00000359

Placa: PLACA

Data Impressão: 05/03/2025 17:39

Nr Motor: 310A10111368972

Nr Chassi: 9BD195152D0455193

Base de Dados

1 - BIN ESTADUAL

2 - BIN FEDERAL

Bin Estadual - Restrições

Atenção para os Débitos e Multas do Veículo

Restrições do Proprietário na Bin Estadual

Bin Federal - Atenção para as Restrições

Recall - Atenção para o recall

Renajud

Atenção para as Multas Federais

Combustível selecionado difere do Combustível BIN

BIN ESTADUAL

Situação do veículo	EM CIRCULACAO	Tipo	AUTOMOVEL
Placa	NEI1F23	Renavam	00532502930
Chassi	9BD195152D0455193	Situação Chassi	NORMAL
Nr Motor	310A10111368972	Categoria	PARTICULAR
Marca	FIAT	Modelo	UNO VIVACE 1.0
Ano Fab.	2013	Ano Mod.	2013
Cor	BRANCA	Combustível	ALCOOL/GASOLINA
UF	SP	Município	SAO PAULO-SP
Espécie	PASSAGEIRO	Potência	75
Procedência Veículo	NACIONAL	Carroceria	INEXISTENTE
Cilindradas	1000	Capacidade Passageiros	5
PBT	129	CMT	169

Comunicação de Venda

Indicador Comun. Venda	NÃO INFORMADO	Data Inclusao Venda	NÃO INFORMADO
------------------------	---------------	---------------------	---------------

Débitos e Multas:

Déb IPVA	EXISTE DEBITO IPVA: R\$ 4.868,30	Débito DPVAT	NAO EXISTE DEBITO DE DPVAT
Déb Licenc	EXISTE DEBITO LICENCIAMENTO: R\$ 160,22	Débito Multas	EXISTEM MULTAS: R\$ 1.204,59
Valor Débito IPVA	4.868,30	Valor Débito Licenc	160,22
Valor Débito Multa	1.204,59		

ATENÇÃO: *Débitos e restrições favor confirmar consulta diretamente ao DETRAN do estado, SNG e documento CRV.

Proprietários:

CPF CNPJ Proprietario	3*****	Proprietário	G**** D* J**** B*****
-----------------------	--------	--------------	-----------------------

Página 3

Restrições:

Situação do veículo	EM CIRCULACAO
---------------------	---------------

Restrição 1	INSPECAO AMBIENTAL: VEICULO COM INSPECAO VEICULAR OK		
Restrição Financeira	NADA CONSTA	Restrição Furto	NADA CONSTA
Restrição RENAJUD	NADA CONSTA		

BIN FEDERAL

Situação	EM CIRCULACAO	Ocorrência	VEICULO NAO INDICA OCORRENCIA DE ROUBO/FURTO
Placa	NE1F23	Renavam	532502930
Chassi	9BD195152D0455193	Município	SAO PAULO
UF	SP	Tipo	AUTOMOVEL
Categoria	PARTICULAR	Marca Modelo	FIAT/UNO VIVACE 1.0
Ano Fab	2013	Ano Mod	2013
Procedência Veículo	NACIONAL	Combustível	ALCOOL/GASOLINA
Cilindradas	1000	Cor	BRANCA
Potência	75	Capacidade Passageiros	5
CMT	1.69	PTB	1.29
Recall	CONSTA	CPF/CNPJ Proprietário	3*****
Proprietário	G**** D* J**** B*****		

BIN Federal - Restrições:

Situação	EM CIRCULACAO	Restrição	VEICULO NAO INDICA OCORRENCIA DE ROUBO/FURTO
Restrição 1	SEM RESTRICAO	Restrição 2	SEM RESTRICAO
Restrição 3	SEM RESTRICAO	Restrição 4	SEM RESTRICAO
Restrição Judicial	NADA CONSTA	Indicador Ostenta PIV	NADA CONSTA
Multa RENAINF	CONSTA	Multas	CONSTA
Pendência emissão Doc	NADA CONSTA	Indicador Alarme	NADA CONSTA
Comunicação de Venda	NADA CONSTA		

Roubo e Furto Ativo:

Roubo e Furto Ativo VEICULO NAO INDICA OCORRENCIA DE ROUBO/FURTO

RECALL (CORTESIA):

RECALL CONSTA

RENAJUD (CORTESIA):

RENAJUD NADA CONSTA

INDICADOR LEILÃO BIN (CORTESIA):

Indicador Leilão Bin NADA CONSTA

Página 4

Multas Federais 2020-07-10 às 15:20 (CORTESIA)

Placa	NE1F23	Renavam	532502930
Cod. Órgão	271070	Órgão Autuado	CET-SP

Número Infração	STD5808635	Código Infração	7587
Descrição da Infração	TRANSITAR NA FAIXA OU VIA EXCLUSIVA REGULAM. P/ TRANSP. PUBL. COLETIVO PASSAG.	Data/Hora	2020-07-10 15:20
Local Ocorrência	AV RANGEL PESTANA 00233, SAO PAULO/SP	Cod RENAINF	04792073030
Valor	293.47	Data Venc.	2021-12-06

Multas Federais 2021-03-20 às 13:55 (CORTESIA)			
Placa	NE1F23	Renavam	532502930
Cod. Órgão	126200	Órgão Autuado	DER - SP
Número Infração	1V 7186695	Código Infração	7455
Descrição da Infração	TRANSITAR EM VELOCIDADE SUPERIOR A MAXIMA PERMITIDA EM ATE 20%	Data/Hora	2021-03-20 13:55
Local Ocorrência	SP 330 KM 125 METROS 200, AMERICANA/SP	Cod RENAINF	05310142827
Valor	130.16	Data Venc.	2021-12-27

Multas Federais 2021-04-09 às 13:51 (CORTESIA)			
Placa	NE1F23	Renavam	532502930
Cod. Órgão	266390	Órgão Autuado	PREF. DE SP LIMEIRA
Número Infração	C000389867	Código Infração	7633
Descrição da Infração	DIRIGIR VEICULO SEGURANDO O TELEFONE CELULAR	Data/Hora	2021-04-09 13:51
Local Ocorrência	DR BELMIRO FANELLI (AV), 245, LIMEIRA/SP	Cod RENAINF	05331258140
Valor	293.47	Data Venc.	2021-11-25

Multas Federais 2021-05-02 às 15:53 (CORTESIA)			
Placa	NE1F23	Renavam	532502930
Cod. Órgão	266390	Órgão Autuado	PREF. DE SP LIMEIRA
Número Infração	T000273385	Código Infração	7455
Descrição da Infração	TRANSITAR EM VELOCIDADE SUPERIOR A MAXIMA PERMITIDA EM ATE 20%	Data/Hora	2021-05-02 15:53
Local Ocorrência	RUA FLAVIO R. DA SILVEIRA, 55, LIMEIRA/SP	Cod RENAINF	05397381004
Valor	130.16	Data Venc.	2021-12-14

Multas Federais 2021-05-20 às 09:18 (CORTESIA)			
Placa	NE1F23	Renavam	532502930
Cod. Órgão	126200	Órgão Autuado	DER - SP
Número Infração	1B 4202227	Código Infração	7455
Descrição da Infração	TRANSITAR EM VELOCIDADE SUPERIOR A MAXIMA PERMITIDA EM ATE 20%	Data/Hora	2021-05-20 09:18
Local Ocorrência	SP 330 KM 132 METROS 500, LIMEIRA/SP	Cod RENAINF	05440132538
Valor	130.16	Data Venc.	2021-11-24

Multas Federais 2021-06-15 às 06:34 (CORTESIA)			
Placa	NE1F23	Renavam	532502930
Cod. Órgão	126200	Órgão Autuado	DER - SP
Número Infração	1G 8901964	Código Infração	6769
Descrição da Infração	CONDUZIR VEIC C/ DEFEITO NO SIST DE ILUMICAO, SINALIZ OU LAMPADAS QUEIMADAS	Data/Hora	2021-06-15 06:34
Local Ocorrência	SP 348 KM 077 METROS 430, ITUPEVA/SP	Cod RENAINF	05482137023
Valor	130.16	Data Venc.	2021-11-29

Multas Federais 2021-06-15 às 06:13 (CORTESIA)			
Placa	NE1F23	Renavam	532502930
Cod. Órgão	126200	Órgão Autuado	DER - SP
Número Infração	1B 6519137	Código Infração	7455
Descrição da Infração	TRANSITAR EM VELOCIDADE SUPERIOR A MAXIMA PERMITIDA EM ATE 20%	Data/Hora	2021-06-15 06:13
Local Ocorrência	SP 330 KM 111 METROS 100, SUMARE/SP	Cod RENAINF	05503964802
Valor	130.16	Data Venc.	2021-11-29

Multas Federais 2021-06-24 às 09:22 (CORTESIA)			
Placa	NE1F23	Renavam	532502930
Cod. Órgão	266390	Órgão Autuado	PREF. DE SP LIMEIRA
Número Infração	T000472175	Código Infração	7455
Descrição da Infração	TRANSITAR EM VELOCIDADE SUPERIOR A MAXIMA PERMITIDA EM ATE 20%	Data/Hora	2021-06-24 09:22
Local Ocorrência	VIA FRANCISCO D ANDREA, KM 7 7, LIMEIRA/SP	Cod RENAINF	05518360690
Valor	130.16	Data Venc.	2021-12-16

Página 6

Multas Federais 2021-06-30 às 06:11 (CORTESIA)			
Placa	NE1F23	Renavam	532502930
Cod. Órgão	126200	Órgão Autuado	DER - SP
Número Infração	1B 7946367	Código Infração	7455

Descrição da Infração	TRANSITAR EM VELOCIDADE SUPERIOR A MAXIMA PERMITIDA EM ATE 20%	Data/Hora	2021-06-30 06:11
Local Ocorrência	SP 330 KM 111 METROS 100, SUMARE/SP	Cod RENAINF	05530187935
Valor	130.16	Data Venc.	2021-11-30

RECALL

Registro de recall	CONSTA	Total de recall	1
---------------------------	--------	------------------------	---

Registro de Recall 20200826

Data	20200826	Descrição	SEU VEICULO ESTA BLOQUEADO PARA LICENCIAMENTO ANUAL, DEVIDO PENDENCIA DE REALIZACAO DE RECALL, CONFORME CODIGO BRASILEIRO DE TRANSITO. CONTATE SUA CONCESSIONARIA FIAT PARA AGENDAMENTO E REALIZACAO GRATUITA DOS SERVICOS NECESSARIOS.
Nome	9BD2019007-RECALL TAKATA AIRBAG. SERVICIO GRATUITO CASO JØ? T		

RENAJUD

Registro de renajud	NADA CONSTA
----------------------------	-------------

FOTOS DO VEÍCULO

ID Vistoria: 00000359	Placa: PLACA	<i>Data Impressão: 05/03/2025 17:39</i>
Nr Motor: 310A10111368972	Nr Chassi: 9BD195152D0455193	





TRASEIRA



TRASEIRA DIAGONAL DIREITA



LATERAL DIREITA



DIANTEIRA DIAGONAL DIREITA



ADICIONAL 01



ADICIONAL 02



ADICIONAL 03



ADICIONAL 04

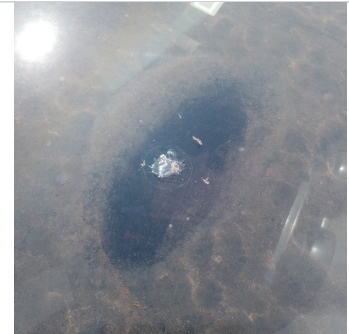

ADICIONAL 05



ADICIONAL 07

ID Vistoria: 00000359

Placa: PLACA

Data Impressão: 05/03/2025 17:39

Nr Motor: 310A10111368972

Nr Chassi: 9BD195152D0455193

Página 8

Vistoria Financeira:Valor Avaliado: **R\$ 25.440,00**Valor FIPE: **R\$ 25.440,00**Depreciação (%): **80,00%**Valor Depreciado: **R\$ 5.088,00****Totais:**Sub-Total: **5.088,00**Depreciação Forçada(%): **0,00%**Valor Final Avaliado: **R\$ 5.088,00**

A seguir são descritas as regras e orientações aplicáveis ao serviço contratado; às quais, você manifesta ciência e anuência expressas e sem reservas, tendo validade e eficácia equivalentes a qualquer acordo, a sua observância e cumprimento será exigível a todos os usuários:

1. O Laudo Preventivo possui caráter **APENAS INFORMATIVO E CONSIDERA-SE UMA ANÁLISE PRÉVIA E PREVENTIVA DO AUTOMÓVEL** em questão, a partir de análise estruturais do veículo e consulta a bancos de dados públicos e privados oficiais; a fim de dar guarida ao CONTRATANTE na tomada de

decisões relativas ao automóvel vistoriado.

2. Em hipótese alguma o Laudo Preventivo substitui a vistoria oficial de identificação veicular que é realizada exclusivamente pelos órgãos e entidades executivos de trânsito dos estados e Distrito Federal, ou inspeções outras de institutos de criminalística; e que são obrigatórias nos termos do Código de Trânsito Brasileiro e resoluções do CONTRAN.

3. As informações contidas neste Laudo Preventivo e caracterizadas como "LAUDO PREVENTIVO DE VISTORIA VEICULAR" e "CHECKLIST" e "FOTOS" correspondem às análises físicas do veículo existentes no momento da verificação realizada pelo Vistoriador. A validade restringe-se ao exato momento do exame, em razão do que a 'E-LEILÕES *Vistoria' não se responsabiliza por modificações posteriores sofridas pelo veículo, tais como danos no chassi, mudanças de motor, mudança de câmbio, etc.

4. As informações contidas neste Laudo Preventivo e caracterizadas como "CONSULTAS VEICULARES" correspondem ao resultado de consultas a banco de dados públicos e privados oficiais e relacionados ao veículo e que estejam disponíveis no momento da consulta pelo vistoriador.

5. As informações obtidas em bancos de dados públicos podem não estar atualizadas simultaneamente ao momento da consulta, situação que independe da gerência da 'E-LEILÕES *Vistoria' e fornecedora do software gerenciador das consultas.

6. O CONTRATANTE do Laudo Preventivo tem ciência que o sistema de informações e banco de dados disponibilizados está sujeito a constantes alterações e atualizações pelos órgãos e departamentos oficiais, leiloeiros e/ou parceiros da iniciativa privada, sobre quais a 'E-LEILÕES *Vistoria' e fornecedora do software gerenciador das consultas não detém a propriedade das informações, limitando-se assim, a reproduzi-las fielmente, na forma como originariamente apresentas as tais bases consultadas, sendo que este Laudo Preventivo visa auxiliar o CONTRATANTE na obtenção das informações pretendidas.

7. A 'E-LEILÕES *Vistoria' e fornecedora do software gerenciador das consultas não possuem gerência e responsabilidade pelas informações inseridas nos bancos de dados consultados, e igualmente não se responsabilizam por perdas e danos em caso da não confirmação da informação junto a estes fornecedores gestores e/ou a utilização das informações disponibilizadas em laudos, certidões, vistorias ou documentos assemelhados.

Orientações:

1. Favor nas consultas BIN confirmar débitos, restrições no site do DETRAN do estado, SNG. Favor consultar na Base Federal (Senatran) e Estadual (DETRAN's dos estados que o veículo já pertenceu) possíveis sinistros apontados em CSV (Certificado de Segurança Veicular). E possível apontamento de CSV na observação da CRV.

2. Consultas BIN sujeito à alterações e/ou atualizações até o final do expediente sem validade como quitação de débitos para compra do veículo.

E-LEILÕES *Vistoria
Vistoriador: Jefferson Luiz Bernardes

Data: __/__/____