



## E-LEILÕES \*Vistoria

Avenida Presidente Juscelino Kubitschek NRº: 1455  
Cidade/UF: São Paulo/SP - Vila Nova Conceição CEP: 45430011  
Tel: (08) 00355-8000 | (11) 3040-6420



## LAUDO DE VISTORIA VEÍCULAR

CONSERVADO

Numeração: 00000366

RANDON SR CA - SR



Vistoriador: Jefferson Luiz Bernardes

Data Impressão: 05/03/2025 14:28

Data Vistoria: 02/10/2024 13:32

## Cliente:

Nome: Secretaria Nacional de Políticas Sobre Drogas e Gestão de Ativos (SENAD)

CPF/CNPJ: 02.645.310/0001-99

## Local de atendimento:

Endereço: ROD. LIX DA CUNHA, 714, JARDIM NOVA AMERICA, AMERICANA/CAMPINAS/SP. CEP: 13051-083.

Complemento: PATIO CAMPINAS / (19) 3465-2928 / 3465-2670/ Respo

## Vistoria Veicular:

Modelo: RANDON SR CA - SR

Ano Fab / Modelo: 2011/2011

Local armazenamento: PATIO CAMPINAS / AMERICANA-CAMPINAS

Tipo Veículo: Veículo Pesado

Placa: PLACA

UF/Cidade Placa: SP/LIMEIRA-SP

Nr Motor:

Nr Motor BIN:

Nr Chassi: 9ADG1243BBM333257

Nr Chassi BIN: 9ADG1243BBM333257

Condições Chassi: OK - NIV (chassi) - Caracteres dentro dos padrões originais de fabricação.

Nr Cambio:

Nr Cambio BIN:

Combustível: Diesel

Combustível BIN: Diesel

Cor:

Cor BIN: Preto

Tem KIT GNV: Não

## Leilão:

Leilão: Secretária Nacional de Políticas sobre Drogas e Gestão de Ativos SENAD

Responsável:

## Observação:

VEICULO EM BOM ESTADO DE CONSERVACAO

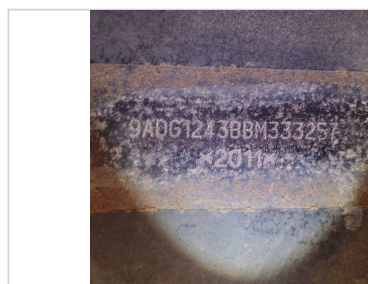

CHASSI

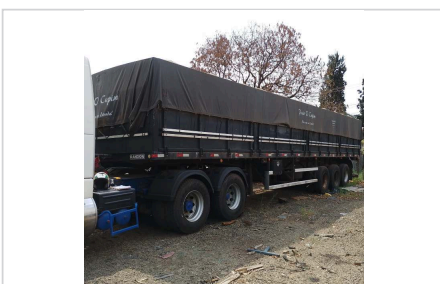

FRENTE

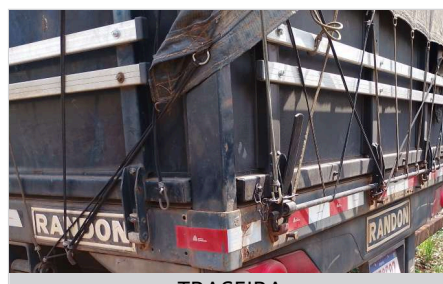

TRASEIRA



## CHECKLIST

ID Vistoria: 00000366

Placa: PLACA

Data Impressão: 05/03/2025 14:28

Nr Motor:

Nr Chassi: 9ADG1243BBM333257

## LEGENDA DOS ÍCONES DO CHECKLIST SELECIONADO PELO VISTORIADOR



OK



ATENÇÃO



APROVADO COM APONTAMENTO



APRESENTA PROBLEMA



## CHECKLIST | FICHA DE INSPEÇÃO VEICULAR (FIV):

## 1º Eixo Lado Direito

Catraca de Freio:	50	Buchas do Tirante:	50
Cuica:	50	Flexíveis da Cuica:	50
Peito de Pombo:	50	Travessas:	50
Lanterna Traseira Direita:	Bom	Paralama L/D:	Ruim
Parabarro L/D:	Ruim	Suporte Paralama:	Ruim

## 2º Eixo Lado Direito

Catraca de Freio:	Ruim	Cuica:	50
Flexíveis da Cuica:	Ruim	Buchas do Tirante:	Ruim
Molejo de Molas:	Ruim	Grampo do Molejo:	Ruim
Balança:	Ruim	Bucha da Balança:	Ruim
Pino da Balança:	Ruim	Mancal do Pino:	Ruim
Suporte da Balança:	Ruim	Peito de Pombo:	Ruim
Travessas:	Ruim	Pé de Erguer Carreta:	Ruim
Válvula Mestre:	Ruim	Suporte do Estepe:	Ruim
Paralama L/D:	Ruim	Parabarro L/D:	Ruim
Suporte Paralama:	Ruim	Perfil Lateral:	Ruim
Perfil Frontal:	Ruim	Perfil Traseiro:	Ruim
Faixas Refiretivas:	Ruim	Lanternas Laterais:	Ruim



## CONSULTAS VEICULARES

ID Vistoria: 00000366

Placa: PLACA

Data Impressão: 05/03/2025 14:28

Nr Motor:

Nr Chassi: 9ADG1243BBM333257

## Base de Dados

1 - BIN ESTADUAL

2 - BIN FEDERAL

Bin Estadual - Atenção para as Restrições

Atenção para os Débitos e Multas do Veículo

Restrições do Proprietário na Bin Estadual

Bin Federal - Atenção para as Restrições

Recall

Renajud

Atenção para as Multas Federais

## BIN ESTADUAL

Situação do veículo	EM CIRCULACAO	Tipo	SEMIRREBOQUE
Placa	██████	Renavam	00327996277
Chassi	9ADG1243BBM333257	Situação Chassi	NORMAL
Categoria	ALUGUEL	Marca	SR
Modelo	RANDON SR CA	Ano Fab.	2011
Ano Mod.	2011	Cor	PRETA
Combustível	COMBUSTIVEL NAO ENCONTRADO	UF	SP
Município	LIMEIRA-SP	Espécie	CARGA
Procedência Veículo	NACIONAL	Carroceria	CAR ABERTA
Capacidade Carga	1802	Nr Eixos	3
PBT	2550		

## Comunicação de Venda

Indicador Comun.	NÃO INFORMADO	Data Inclusao Venda	NÃO INFORMADO
Venda			

## Débitos e Multas:

Déb IPVA	NAO EXISTE DEBITO DE IPVA	Débito DPVAT	NAO EXISTE DEBITO DE DPVAT
Déb Licenc	EXISTE DEBITO LICENCIAMENTO: R\$ 160,22	Débito Multas	EXISTEM MULTAS: R\$ 520,64
Valor Débito Licenc	160,22	Valor Débito Multa	520,64

ATENÇÃO: \*Débitos e restrições favor confirmar consulta diretamente ao DETRAN do estado, SNG e documento CRV.

## Proprietários:

CPF CNPJ Proprietario	4*****	Proprietário	A C T***** L***
-----------------------	--------	--------------	-----------------

## Restrições:

Situação do veículo	EM CIRCULACAO	Restrição 1	RESTRICAO ADMINISTRATIVA: JUDICIAL
---------------------	---------------	-------------	---------------------------------------

Página 3

<b>Restrição 2</b>	INSPECAO AMBIENTAL: VEICULO COM INSPECAO VEICULAR OK	<b>Restrição 3</b>	RESTRICAO JUDICIAL: CONSTA
<b>Restrição 4</b>	OUTRAS RESTRICOES: JUDICIAL	<b>Restrição Financeira</b>	NADA CONSTA
<b>Restrição Furto</b>	NADA CONSTA	<b>Restrição RENAJUD</b>	CONSTA RESTRIÇÃO DE RENAJUD

## BIN FEDERAL

<b>Situação</b>	EM CIRCULACAO	<b>Ocorrência</b>	VEICULO NAO INDICA OCORRENCIA DE ROUBO/FURTO
<b>Placa</b>	██████████	<b>Renavam</b>	00327996277
<b>Chassi</b>	9ADG1243BBM333257	<b>Município</b>	LIMEIRA
<b>UF</b>	SP	<b>Tipo</b>	SEMI-REBOQUE
<b>Categoria</b>	ALUGUEL	<b>Marca Modelo</b>	SR/RANDON SR CA
<b>Ano Fab</b>	2011	<b>Ano Mod</b>	2011
<b>Procedência Veículo</b>	NACIONAL	<b>Nr Eixos</b>	3
<b>Cor</b>	PRETA	<b>Capacidade Carga</b>	18.02
<b>PTB</b>	25.5	<b>Recall</b>	NADA CONSTA
<b>CPF/CNPJ Proprietário</b>	4*****	<b>Proprietário</b>	A C T***** L***

## BIN Federal - Restrições:

<b>Situação</b>	EM CIRCULACAO	<b>Restrição</b>	VEICULO NAO INDICA OCORRENCIA DE ROUBO/FURTO
<b>Restrição 1</b>	RESTRICAO JUDICIAL	<b>Restrição 2</b>	SEM RESTRICAO
<b>Restrição 3</b>	SEM RESTRICAO	<b>Restrição 4</b>	SEM RESTRICAO
<b>Restrição Judicial</b>	NADA CONSTA	<b>Indicador Ostenta PIV</b>	NADA CONSTA
<b>Multa RENAINF</b>	CONSTA	<b>Multas</b>	CONSTA
<b>Pendência emissão Doc</b>	NADA CONSTA	<b>Indicador Alarme</b>	NADA CONSTA
<b>Comunicação de Venda</b>	NADA CONSTA		

## Roubo e Furto Ativo:

**Roubo e Furto Ativo** VEICULO NAO INDICA OCORRENCIA DE ROUBO/FURTO

## RECALL (CORTESIA):

**RECALL** NADA CONSTA

## RENAJUD (CORTESIA):

**RENAJUD** NADA CONSTA

## INDICADOR LEILÃO BIN (CORTESIA):

**Indicador Leilão Bin** NADA CONSTA

## Multas Federais 2023-05-03 às 17:03 (CORTESIA)

<b>Placa</b>	██████████	<b>Renavam</b>	00327996277
<b>Cod. Órgão</b>	113200	<b>Órgão Autuado</b>	DER - MG
<b>Número Infração</b>	AI04450609	<b>Código Infração</b>	7455

<b>Descrição da Infração</b>	TRANSITAR EM VELOCIDADE SUPERIOR A MAXIMA PERMITIDA EM ATE 20%	<b>Data/Hora</b>	2023-05-03 17:03
<b>Local Ocorrência</b>	MG050 KM 138,3 DIVINOPOLIS FX2, DIVINOPOLIS/MG	<b>Cod RENAINF</b>	06966384194
<b>Valor</b>	130.16	<b>Data Venc.</b>	2023-09-25

**Multas Federais 2023-06-27 às 02:43 (CORTESIA)**

<b>Placa</b>	[REDACTED]	<b>Renavam</b>	00327996277
<b>Cod. Órgão</b>	126200	<b>Órgão Autuado</b>	DER - SP
<b>Número Infração</b>	1V 6325296	<b>Código Infração</b>	7455
<b>Descrição da Infração</b>	TRANSITAR EM VELOCIDADE SUPERIOR A MAXIMA PERMITIDA EM ATE 20%	<b>Data/Hora</b>	2023-06-27 02:43
<b>Local Ocorrência</b>	SP 300 KM 530 METROS 100, ARACATUBA/SP	<b>Cod RENAINF</b>	07064925591
<b>Valor</b>	130.16	<b>Data Venc.</b>	2023-10-09

**Multas Federais 2024-05-03 às 16:20 (CORTESIA)**

<b>Placa</b>	[REDACTED]	<b>Renavam</b>	00327996277
<b>Cod. Órgão</b>	113200	<b>Órgão Autuado</b>	DER - MG
<b>Número Infração</b>	0001076776	<b>Código Infração</b>	5002
<b>Descrição da Infração</b>	MULTA, POR NAO IDENTIFICACAO DO CONDUTOR INFRATOR, IMPOSTA A PESSOA JURIDICA	<b>Data/Hora</b>	2024-05-03 16:20
<b>Local Ocorrência</b>	MG050 KM 138,3 DIVINOPOLIS FX2, DIVINOPOLIS/MG	<b>Cod RENAINF</b>	07760363460
<b>Valor</b>	260.32	<b>Data Venc.</b>	2024-09-04

**RECALL**

Registro de recall: NADA CONSTA

**RENAJUD**

Registro de renajud: NADA CONSTA

**FOTOS DO VEÍCULO**

ID Vistoria: 00000366      Placa: PLACA      Data Impressão: 05/03/2025 14:28

Nr Motor:      Nr Chassi: 9ADG1243BBM333257



CHASSI



FRENTE



DIANTEIRA DIAGONAL ESQUERDA



PNEU DIANTEIRO ESQUERDO



LATERAL ESQUERDA



PNEU TRASEIRO ESQUERDO



TRASEIRA



ADICIONAL 02



ADICIONAL 03



ADICIONAL 04



ADICIONAL 05



ADICIONAL 07

ID Vistoria: 00000366

Placa: PLACA

Data Impressão: 05/03/2025 14:28

Nr Motor:

Nr Chassi: 9ADG1243BBM333257

**Vistoria Financeira:**Valor Avaliado: **R\$ 85.000,00**Valor FIPE: **R\$ 85.000,00**Depreciação (%): **70,00%**Valor Depreciado: **R\$ 25.500,00****Totais:**Sub-Total: **25.500,00**Depreciação Forçada(%): **0,00%**Valor Final Avaliado: **R\$ 25.500,00**

A seguir são descritas as regras e orientações aplicáveis ao serviço contratado; às quais, você manifesta ciência e anuência expressas e sem reservas, tendo validade e eficácia equivalentes a qualquer acordo, a sua observância e cumprimento será exigível a todos os usuários:

1. O Laudo Preventivo possui caráter **APENAS INFORMATIVO E CONSIDERA-SE UMA ANÁLISE PRÉVIA E PREVENTIVA DO AUTOMÓVEL** em questão, a partir de análise estruturais do veículo e consulta a bancos de dados públicos e privados oficiais; a fim de dar guarida ao CONTRATANTE na tomada de decisões relativas ao automóvel vistoriado.
2. Em hipótese alguma o Laudo Preventivo substitui a vistoria oficial de identificação veicular que é realizada exclusivamente pelos órgãos e entidades executivos de trânsito dos estados e Distrito Federal, ou inspeções outras de institutos de criminalística; e que são obrigatórias nos termos do Código de Trânsito Brasileiro e resoluções do CONTRAN. Página 6
3. As informações contidas neste Laudo Preventivo e caracterizadas como "LAUDO PREVENTIVO DE VISTORIA VEICULAR" e "CHECKLIST" e "FOTOS" correspondem às análises físicas do veículo existentes no momento da verificação realizada pelo Vistoriador. A validade restringe-se ao exato momento do exame, em razão do que a 'E-LEILÕES \*Vistoria' não se responsabiliza por modificações posteriores sofridas pelo veículo, tais como danos no chassi, mudanças de motor, mudança de câmbio, etc.
4. As informações contidas neste Laudo Preventivo e caracterizadas como "CONSULTAS VEICULARES" correspondem ao resultado de consultas a banco de dados públicos e privados oficiais e relacionados ao veículo e que estejam disponíveis no momento da consulta pelo vistoriador.
5. As informações obtidas em bancos de dados públicos podem não estar atualizadas simultaneamente ao momento da consulta, situação que independe da gerência da 'E-LEILÕES \*Vistoria' e fornecedora do software gerenciador das consultas.

6. O CONTRATANTE do Laudo Preventivo tem ciência que o sistema de informações e banco de dados disponibilizados está sujeito a constantes alterações e atualizações pelos órgãos e departamentos oficiais, leiloeiros e/ou parceiros da iniciativa privada, sobre quais a 'E-LEILÕES \*Vistoria' e fornecedora do software gerenciador das consultas não detém a propriedade das informações, limitando-se assim, a reproduzi-las fielmente, na forma como originariamente apresentas as tais bases consultadas, sendo que este Laudo Preventivo visa auxiliar o CONTRATANTE na obtenção das informações pretendidas.

7. A 'E-LEILÕES \*Vistoria' e fornecedora do software gerenciador das consultas não possuem gerência e responsabilidade pelas informações inseridas nos bancos de dados consultados, e igualmente não se responsabilizam por perdas e danos em caso da não confirmação da informação junto a estes fornecedores gestores e/ou a utilização das informações disponibilizadas em laudos, certidões, vistorias ou documentos assemelhados.

Orientações:

1. Favor nas consultas BIN confirmar débitos, restrições no site do DETRAN do estado, SNG. Favor consultar na Base Federal (Senatran) e Estadual (DETRAN's dos estados que o veículo já pertenceu) possíveis sinistros apontados em CSV (Certificado de Segurança Veicular). E possível apontamento de CSV na observação da CRV.
2. Consultas BIN sujeito à alterações e/ou atualizações até o final do expediente sem validade como quitação de débitos para compra do veículo.

E-LEILÕES \*Vistoria  
Vistoriador: Jefferson Luiz Bernardes

Data: \_\_/\_\_/\_\_\_\_