



E-LEILÕES *Vistoria

Avenida Presidente Juscelino Kubitschek NRº: 1455
Cidade/UF: São Paulo/SP - Vila Nova Conceição CEP: 45430011
Tel: (08) 00355-8000 | (11) 3040-6420



LAUDO DE VISTORIA VEÍCULAR

CONSERVAÇÃO RUIM

Numeração: 00000345

GOL 1.0 - VOLKSWAGEN



Vistoriador: Rodolfo Araújo

Data Impressão: 05/03/2025 16:10

Data Vistoria: 02/09/2024 16:13

Ciente:

Nome: **Secretaria Nacional de Políticas Sobre Drogas e Gestão de Ativos (SENAD)**

CPF/CNPJ: **02.645.310/0001-99**

Local de atendimento:

Endereço: **AV VITORINO NONINO, 329, CACHOEIRINHA, SALES OLIVEIRA/SP. CEP: 14660-000.**

Complemento: **PÁTIO WILLIANS CAR / SALES OLIVEIRA / (16) 3852-170**

Vistoria Veicular:

Modelo: **GOL 1.0 - VOLKSWAGEN**

Ano Fab / Modelo: **2007/2008**

Categoria: **Passeio**

Local armazenamento: **PÁTIO WILIANS CAR / SALES OLIVEIRA**

Tipo Veículo: **Veículo Leve**

Placa: **PLACA**

UF/Cidade Placa: **SP/SAO JOSE DO RIO PRETO-SP**

Nr Motor: **BNW352122**

Nr Motor BIN: **BNW352122**

Condições Motor: **OK - Caracteres dentro dos padrões originais de fabricação. Sem vestígios de adulteração.**

Nr Chassi: **9BWCA05W58P068181**

Nr Chassi BIN: **9BWCA05W58P068181**

Condições Chassi: **OK - NIV (chassi) - Caracteres dentro dos padrões originais de fabricação.**

Nr Cambio:

Nr Cambio BIN:

Combustível: **Flex (Etanol e Gasolina)**

Combustível BIN:

Cor: **Preto**

Cor BIN: **Preto**

Tem KIT GNV: **Não**

Leilão:

Leilão: **Secretária Nacional de Políticas sobre Drogas e Gestão de Ativos SENAD**

Responsável:

Observação:



CHASSI



FRENTE



TRASEIRA



CHECKLIST

ID Vistoria: 00000345

Placa: PLACA

Data Impressão: 05/03/2025 16:10

Nr Motor: BNW352122

Nr Chassi: 9BWCA05W58P068181

LEGENDA DOS ÍCONES DO CHECKLIST SELECIONADO PELO VISTORIADOR



OK



ATENÇÃO



APROVADO COM APONTAMENTO



APRESENTA PROBLEMA



CHECKLIST | FICHA DE INSPEÇÃO VEICULAR (FIV):

Estado Geral Do Veículo

Parachoque Dianteiro:	Avariado	Parachoque Traseiro:	OK
Farol Direito:	OK	Farol Esquerdo:	OK
Parabrisa Dianteiro:	OK	Capô:	Avariado
Teto:	OK	Retrovisor Lado Direito:	Avariado
Retrovisor Lado Esquerdo:	Avariado	Porta Dianteira Direita:	Avariado
Porta Dianteira Esquerda:	OK	Porta Traseira Direita:	OK
Porta Traseira Esquerda:	OK	Porta Malas:	OK
Vidro Da Porta Dianteira Direita:	OK	Vidro Da Porta Dianteira Esquerda:	OK
Vidro Traseiro Esquerdo:	OK	Vidro Traseiro Direito:	OK
Lanterna Traseira Direita:	OK	Lanterna Traseira Esquerda:	Avariado
Parabrisa Traseiro:	OK	Chave de Rodas:	Faltando
Macaco:	Faltando	Triângulo:	Faltando
Bancos Dianteiros:	Avariado	Bancos Traseiros:	OK
Forração Do Teto:	OK	Forração Interna:	Avariado
Pedais:	OK	Volante:	OK
Alavanca da Marcha:	OK	Painel de Instrumentos:	N/A
Pneus Dianteiros:	Avariado	Pneus Traseiros:	Avariado
Rodas Traseiras:	OK	Estepe:	OK
Rodas Dianteiras:	OK	Condição de locomoção:	N/A



CONSULTAS VEICULARES

ID Vistoria: 00000345

Placa: PLACA

Data Impressão: 05/03/2025 16:10

Nr Motor: BNW352122

Nr Chassi: 9BWCA05W58P068181

Base de Dados

1 - BIN ESTADUAL

2 - BIN FEDERAL

Bin Estadual - Atenção para as Restrições

Atenção para os Débitos e Multas do Veículo

Restrições do Proprietário na Bin Estadual

Bin Federal - Atenção para as Restrições

Recall

Renajud

Multas Federais

BIN ESTADUAL

Situação do veículo	EM CIRCULACAO	Tipo	AUTOMOVEL
Placa	██████	Renavam	00941510794
Chassi	9BWCA05W58P068181	Situação Chassi	NORMAL
Nr Motor	BNW352122	Categoria	PARTICULAR
Marca	VOLKSWAGEN	Modelo	GOL 1.0
Ano Fab.	2007	Ano Mod.	2008
Cor	PRETA	Combustível	ALCOOL/GASOLINA
UF	SP	Município	SAO JOSE DO RIO PRETO-SP
Espécie	PASSAGEIRO	Potência	71
Procedência Veículo	NACIONAL	Carroceria	INEXISTENTE
Cilindradas	999	Capacidade Passageiros	5
Nr Eixos	2	PBT	141
CMT	161		

Comunicação de Venda

Indicador Comun.	NÃO INFORMADO	Data Inclusao Venda	NÃO INFORMADO
Venda			

Débitos e Multas:

Déb IPVA	EXISTE DEBITO IPVA: R\$ 4.364,98	Débito DPVAT	EXISTE DEBITO DPVAT: R\$ 5,23
Déb Licenc	EXISTE DEBITO LICENCIAMENTO: R\$ 160,22	Débito Multas	NAO EXISTE DEBITO DE MULTAS
Valor Débito IPVA	4.364,98	Valor Débito Licenc	160,22
Valor Débito DPVAT	5,23		

ATENÇÃO: *Débitos e restrições favor confirmar consulta diretamente ao DETRAN do estado, SNG e documento CRV.

Proprietários:

CPF CNPJ Proprietario	1*****	Proprietário	B**** ***** S*
-----------------------	--------	--------------	-----------------

Página 3

Restrições:

Situação do veículo	EM CIRCULACAO	Restrição 1	COMUNICADO DE VENDAS REGISTRADO
Restrição 2	RESTRICAO ADMINISTRATIVA: BLOQUEIOS DIVERSOS TIPO BLOQUEIOS DIVERSOS. VINCULADO POLICIA JUDICIARIA	Restrição 3	INSPECAO AMBIENTAL: VEICULO COM INSPECAO VEICULAR OK
Restrição Financeira	NADA CONSTA	Restrição Furto	NADA CONSTA
Restrição RENAJUD	NADA CONSTA		

BIN FEDERAL

Situação	EM CIRCULACAO	Ocorrência	VEICULO NAO INDICA OCORRENCIA DE ROUBO/FURTO
Placa	██████	Renavam	00941510794
Chassi	9BWCA05W58P068181	Município	SAO JOSE DO RIO PRETO
UF	SP	Tipo	AUTOMOVEL
Categoria	PARTICULAR	Marca Modelo	VW/GOL 1.0
Ano Fab	2007	Ano Mod	2008
Procedência Veículo	NACIONAL	Nr Eixos	2
Combustível	ALCOOL/GASOLINA	Cilindradas	999
Cor	PRETA	Potência	71
Capacidade Passageiros	5	CMT	1.61
PTB	1.41	Recall	NADA CONSTA
CPF/CNPJ Proprietário	1*****	Proprietário	B**** I***** S*

BIN Federal - Restrições:

Situação	EM CIRCULACAO	Restrição	VEICULO NAO INDICA OCORRENCIA DE ROUBO/FURTO
Restrição 1	REST. ADMINISTRATIVA	Restrição 2	SEM RESTRICAO
Restrição 3	SEM RESTRICAO	Restrição 4	SEM RESTRICAO
Restrição Judicial	NADA CONSTA	Indicador Ostenta PIV	NADA CONSTA
Multa RENAINF	NADA CONSTA	Pendência emissão Doc	NADA CONSTA
Indicador Alarme	NADA CONSTA	Comunicação de Venda	CONSTA COMUNICADO DE VENDA
Data Venda	2012-12-12	Data Registro Venda	2013-06-05
CPF/CNPJ Comprador	3*****	Comprador	D**** T**** P****

Roubo e Furto Ativo:

Roubo e Furto Ativo	VEICULO NAO INDICA OCORRENCIA DE ROUBO/FURTO
----------------------------	--

RECALL (CORTESIA):

RECALL	NADA CONSTA
---------------	-------------

RENAJUD (CORTESIA):

RENAJUD	NADA CONSTA
----------------	-------------

INDICADOR LEILÃO BIN (CORTESIA):

Indicador Leilão Bin NADA CONSTA

Débitos / Multas

*Para sua total segurança, favor conferir débitos e multas diretamente ao DENATRAN: <https://portalservicos.denatran.serpro.gov.br>.

RECALL

Registro de recall NADA CONSTA

RENAJUD

Registro de renajud NADA CONSTA



FOTOS DO VEÍCULO

ID Vistoria: 00000345

Placa: PLACA

Data Impressão: 05/03/2025 16:10

Nr Motor: BNW352122

Nr Chassi: 9BWCA05W58P068181



CHASSI



FRENTE



MOTOR

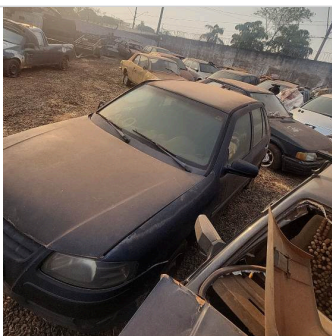

DIANTEIRA DIAGONAL ESQUERDA

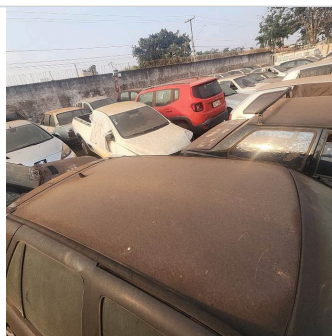

TETO



COLUNA DIANTEIRA ESQ



COLUNA TRASEIRA ESQ

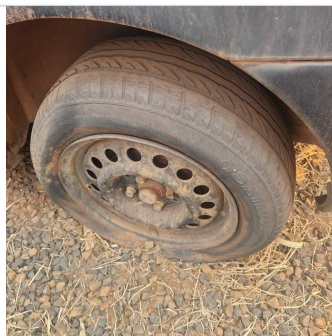

PNEU TRASEIRO ESQUERDO



TRASEIRA

Página 5



TRASEIRA DIAGONAL DIREITA



PNEU TRASEIRO DIREITO



COLUNA TRASEIRA DIR



DIANTEIRA DIAGONAL DIREITA



COLUNA DIANTEIRA DIR

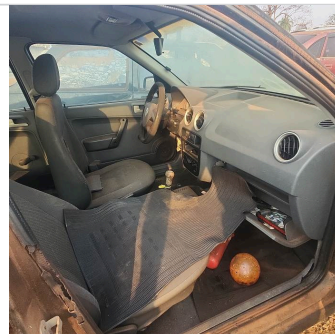

INTERIOR



INTERIOR 02

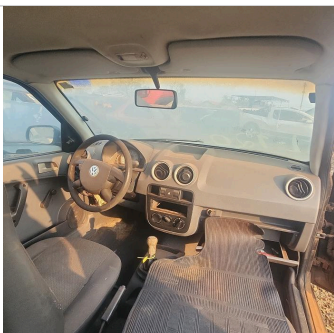

INTERIOR 03



INTERIOR 04



INTERIOR 05

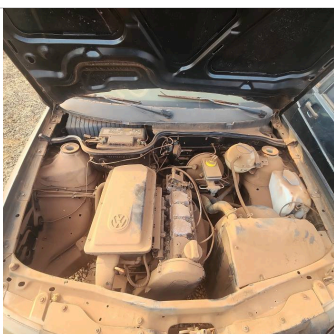

ADICIONAL 01



ADICIONAL 02



ADICIONAL 03

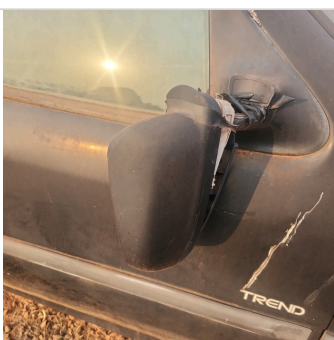

ADICIONAL 04



ADICIONAL 05



COLUNA CENTRAL ESQ



PNEU ESTEPE



COLUNA CENTRAL DIR



TRASEIRA DIAGONAL ESQUERDA



PNEU DIANTEIRO LADO PASSAGEIRO



PNEU DIANTEIRO LADO MOTORISTA

ID Vistoria: 00000345

Placa: PLACA

Data Impressão: 05/03/2025 16:10

Nr Motor: BNW352122

Nr Chassi: 9BWCA05W58P068181

Vistoria Financeira:Valor Avaliado: **R\$ 25.683,00**Valor FIPE: **R\$ 25.683,00**Depreciação (%): **80,00%**Valor Depreciado: **R\$ 5.136,60****Totais:**Sub-Total: **5.136,60**Depreciação Forçada(%): **0,00%**Valor Final Avaliado: **R\$ 5.136,60**

A seguir são descritas as regras e orientações aplicáveis ao serviço contratado; às quais, você manifesta ciência e anuência expressas e sem reservas, tendo validade e eficácia equivalentes a qualquer acordo, a sua observância e cumprimento será exigível a todos os usuários:

1. O Laudo Preventivo possui caráter **APENAS INFORMATIVO E CONSIDERA-SE UMA ANÁLISE PRÉVIA E PREVENTIVA DO AUTOMÓVEL** em questão, a partir de análise estruturais do veículo e consulta a bancos de dados públicos e privados oficiais; a fim de dar guarida ao CONTRATANTE na tomada de decisões relativas ao automóvel vistoriado.
2. Em hipótese alguma o Laudo Preventivo substitui a vistoria oficial de identificação veicular que é realizada exclusivamente pelos órgãos e entidades executivos de trânsito dos estados e Distrito Federal, ou inspeções outras de institutos de criminalística; e que são obrigatórias nos termos do Código de Trânsito Brasileiro e resoluções do CONTRAN.
3. As informações contidas neste Laudo Preventivo e caracterizadas como "LAUDO PREVENTIVO DE VISTORIA VEICULAR" e "CHECKLIST" e "FOTOS" correspondem às análises físicas do veículo existentes no momento da verificação realizada pelo Vistoriador. A validade restringe-se ao exato momento do exame, em razão do que a 'E-LEILÕES *Vistoria' não se responsabiliza por modificações posteriores sofridas pelo veículo, tais como danos no chassi, mudanças de motor, mudança de câmbio, etc.
4. As informações contidas neste Laudo Preventivo e caracterizadas como "CONSULTAS VEICULARES" correspondem ao resultado de consultas a banco de dados públicos e privados oficiais e relacionados ao veículo e que estejam disponíveis no momento da consulta pelo vistoriador.
5. As informações obtidas em bancos de dados públicos podem não estar atualizadas simultaneamente ao momento da consulta, situação que independe da gerência da 'E-LEILÕES *Vistoria' e fornecedora do software gerenciador das consultas.
6. O CONTRATANTE do Laudo Preventivo tem ciência que o sistema de informações e banco de dados disponibilizados está sujeito a constantes alterações e atualizações pelos órgãos e departamentos oficiais, leiloeiros e/ou parceiros da iniciativa privada, sobre quais a 'E-LEILÕES *Vistoria' e fornecedora do software gerenciador das consultas não detém a propriedade das informações, limitando-se assim, a reproduzi-las fielmente, na forma como originariamente apresentas as tais bases consultadas, sendo que este Laudo Preventivo visa auxiliar o CONTRATANTE na obtenção das informações pretendidas.
7. A 'E-LEILÕES *Vistoria' e fornecedora do software gerenciador das consultas não possuem gerência e responsabilidade pelas informações inseridas nos bancos de dados consultados, e igualmente não se responsabilizam por perdas e danos em caso da não confirmação da informação junto a estes fornecedores gestores e/ou a utilização das informações disponibilizadas em laudos, certidões, vistorias ou documentos assemelhados.

Orientações:

1. Favor nas consultas BIN confirmar débitos, restrições no site do DETRAN do estado, SNG. Favor consultar na Base Federal (Senatran) e Estadual (DETRAN's dos estados que o veículo já pertenceu) possíveis sinistros apontados em CSV (Certificado de Segurança Veicular). E possível apontamento de CSV na observação da CRV.

2. Consultas BIN sujeito à alterações e/ou atualizações até o final do expediente sem validade como quitação de débitos para compra do veículo.

E-LEILÕES *Vistoria
Vistoriador: Rodolfo Araújo

Data: __/__/____