



E-LEILÕES *Vistoria

Avenida Presidente Juscelino Kubitschek NRº: 1455
Cidade/UF: São Paulo/SP - Vila Nova Conceição CEP: 45430011
Tel: (08) 00355-8000 | (11) 3040-6420



LAUDO DE VISTORIA VEÍCULAR

CONSERVAÇÃO RUIM

Numeração: 00000360

GOL MI - VOLKSWAGEN



Vistoriador: Jefferson Luiz Bernardes

Data Impressão: 05/03/2025 15:26

Data Vistoria: 25/09/2024 08:43

Cliente:

Nome: Secretaria Nacional de Políticas Sobre Drogas e Gestão de Ativos (SENAD)

CPF/CNPJ: 02.645.310/0001-99

Local de atendimento:

Endereço: RUA GENERAL RODON, 2662, VILA PIZA, LIMEIRA/SP. CEP: 13486-442.

Complemento: PATIO ASSIST / LIMEIRA / (19) 99236-2212 / PAULO C

Vistoria Veicular:

Modelo: GOL MI - VOLKSWAGEN

Ano Fab / Modelo: 1998/1999

Categoria: Passeio

Local armazenamento: PATIO ASSIST. / LIMEIRA

Tipo Veículo: Veículo Leve

Placa: PLACA

UF/Cidade Placa: SP/ARARAS-SP

Nr Motor: AFZ313215

Nr Motor BIN: AFZ313215

Condições Motor: OK - Caracteres dentro dos padrões originais de fabricação. Sem vestígios de adulteração.

Nr Chassi: 9BWZZZ373WP560448

Nr Chassi BIN: 9BWZZZ373WP560448

Condições Chassi: OK - NIV (chassi) - Caracteres dentro dos padrões originais de fabricação.

Nr Cambio:

Nr Cambio BIN:

Combustível: Gasolina

Combustível BIN: Gasolina

Cor: Verde

Cor BIN: Verde

Tem KIT GNV: Não

Leilão:

Leilão: Secretária Nacional de Políticas sobre Drogas e Gestão de Ativos SENAD

Responsável:

Observação:

PARACHOQUE DIANTEIRO RALADO PARA-BRISA TRINCADO VEICULO EM BOM ESTADO DE CONSERVACAO



CHASSI

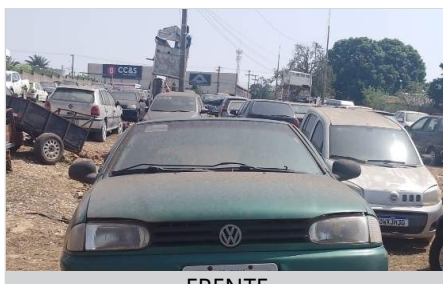

FRENTE



TRASEIRA



CHECKLIST

ID Vistoria: 00000360

Placa: PLACA

Data Impressão: 05/03/2025 15:26

Nr Motor: AFZ313215

Nr Chassi: 9BWZZZ373WP560448

LEGENDA DOS ÍCONES DO CHECKLIST SELECIONADO PELO VISTORIADOR



OK



ATENÇÃO



APROVADO COM APONTAMENTO



APRESENTA PROBLEMA



CHECKLIST | FICHA DE INSPEÇÃO VEICULAR (FIV):

Estado Geral Do Veículo

Parachoque Dianteiro:	Avariado	Parachoque Traseiro:	OK
Farol Direito:	OK	Farol Esquerdo:	OK
Parabrisa Dianteiro:	Avariado	Capô:	OK
Teto:	OK	Retrovisor Lado Direito:	OK
Retrovisor Lado Esquerdo:	OK	Porta Dianteira Direita:	OK
Porta Dianteira Esquerda:	OK	Porta Traseira Direita:	OK
Porta Traseira Esquerda:	OK	Porta Malas:	OK
Vidro Da Porta Dianteira Direita:	OK	Vidro Da Porta Dianteira Esquerda:	Faltando
Vidro Traseiro Esquerdo:	OK	Vidro Traseiro Direito:	OK
Lanterna Traseira Direita:	OK	Lanterna Traseira Esquerda:	OK
Parabrisa Traseiro:	OK	Chave de Rodas:	OK
Macaco:	OK	Triangulo:	OK
Bancos Dianteiros:	OK	Bancos Traseiros:	OK
Forração Do Teto:	OK	Forração Interna:	OK
Pedais:	OK	Volante:	OK
Alavanca da Marcha:	OK	Painel de Instrumentos:	OK
Pneus Dianteiros:	OK	Pneus Traseiros:	OK
Rodas Traseiras:	OK	Estepe:	OK
Rodas Dianteiras:	OK	Condição de locomoção:	OK



CONSULTAS VEICULARES

ID Vistoria: 00000360

Placa: PLACA

Data Impressão: 05/03/2025 15:26

Nr Motor: AFZ313215

Nr Chassi: 9BWZZZ373WP560448

Base de Dados

1 - BIN ESTADUAL

2 - BIN FEDERAL

Bin Estadual - Atenção para as Restrições

Atenção para os Débitos e Multas do Veículo

Restrições do Proprietário na Bin Estadual

Bin Federal - Atenção para as Restrições

Recall

Renajud

Atenção para as Multas Federais

BIN ESTADUAL

Situação do veículo	EM CIRCULACAO	Tipo	AUTOMOVEL
Placa	██████	Renavam	00711541159
Chassi	9BWZZZ373WP560448	Situação Chassi	NORMAL
Nr Motor	AFZ313215	Categoria	PARTICULAR
Marca	VOLKSWAGEN	Modelo	GOL MI
Ano Fab.	1998	Ano Mod.	1999
Cor	VERDE	Combustível	GASOLINA
UF	SP	Município	ARARAS-SP
Espécie	MISTO	Potência	55
Procedência Veículo	NACIONAL	Carroceria	INEXISTENTE
Cilindradas	1000		

Comunicação de Venda

Indicador Comun.	NÃO INFORMADO	Data Inclusao Venda	NÃO INFORMADO
Venda			

Débitos e Multas:

Déb IPVA	NAO EXISTE DEBITO DE IPVA	Débito DPVAT	NAO EXISTE DEBITO DE DPVAT
Déb Licenc	EXISTE DEBITO LICENCIAMENTO: R\$ 160,22	Débito Multas	EXISTEM MULTAS: R\$ 260,32
Valor Débito Licenc	160,22	Valor Débito Multa	260,32

ATENÇÃO: *Débitos e restrições favor confirmar consulta diretamente ao DETRAN do estado, SNG e documento CRV.

Proprietários:

CPF CNPJ Proprietario	4*****	Proprietário	A***** A***** S**** S****
-----------------------	--------	--------------	---------------------------

Restrições:

Situação do veículo	EM CIRCULACAO	Restrição 1	COMUNICADO DE VENDAS REGISTRADO
---------------------	---------------	-------------	---------------------------------

Página 3

Restrição 2	INSPECAO AMBIENTAL: VEICULO COM	Restrição Financeira	NADA CONSTA
INSPECAO VEICULAR OK			
Restrição Furto	NADA CONSTA	Restrição RENAJUD	NADA CONSTA

BIN FEDERAL

Situação	EM CIRCULACAO	Ocorrência	VEICULO NAO INDICA OCORRENCIA DE ROUBO/FURTO
Placa	██████	Renavam	00711541159
Chassi	9BWZZZ373WP560448	Município	ARARAS
UF	SP	Tipo	AUTOMOVEL
Categoria	PARTICULAR	Marca Modelo	VW/GOL MI
Ano Fab	1998	Ano Mod	1999
Procedência Veículo	NACIONAL	Combustível	GASOLINA
Cilindradas	1000	Cor	VERDE
Potência	55	Capacidade Passageiros	5
Recall	NADA CONSTA	CPF/CNPJ Proprietário	4*****
Proprietário	A***** A***** S**** S****		

BIN Federal - Restrições:

Situação	EM CIRCULACAO	Restrição	VEICULO NAO INDICA OCORRENCIA DE ROUBO/FURTO
Restrição 1	SEM RESTRICAO	Restrição 2	SEM RESTRICAO
Restrição 3	SEM RESTRICAO	Restrição 4	SEM RESTRICAO
Restrição Judicial	NADA CONSTA	Indicador Ostenta PIV	NADA CONSTA
Multa RENAINF	CONSTA	Multas	CONSTA
Pendência emissão Doc	NADA CONSTA	Indicador Alarme	NADA CONSTA
Comunicação de Venda	CONSTA COMUNICADO DE VENDA	Data Venda	2022-02-22
Data Registro Venda	2022-04-14	CPF/CNPJ Comprador	5*****
Comprador	J*** V**** G**** D* S****		

Roubo e Furto Ativo:

Roubo e Furto Ativo	VEICULO NAO INDICA OCORRENCIA DE ROUBO/FURTO
----------------------------	--

RECALL (CORTESIA):

RECALL	NADA CONSTA
---------------	-------------

RENAJUD (CORTESIA):

RENAJUD	NADA CONSTA
----------------	-------------

INDICADOR LEILÃO BIN (CORTESIA):

Indicador Leilão Bin	NADA CONSTA
-----------------------------	-------------

Página 4

Multas Federais 2022-02-23 às 17:12 (CORTESIA)

Placa	██████	Renavam	00711541159
Cod. Órgão	266390	Órgão Autuado	PREF. DE SP LIMEIRA

Número Infração	T001042825	Código Infração	7455
Descrição da Infração	TRANSITAR EM VELOCIDADE SUPERIOR A MAXIMA PERMITIDA EM ATE 20%	Data/Hora	2022-02-23 17:12
Local Ocorrência	AV CONEGO MANOEL ALVES 1517 LI, LIMEIRA/SP	Cod RENAINF	06052411104
Valor	130.16	Data Venc.	2022-06-21

Multas Federais 2022-03-12 às 09:58 (CORTESIA)

Placa	[REDACTED]	Renavam	00711541159
Cod. Órgão	266390	Órgão Autuado	PREF. DE SP LIMEIRA
Número Infração	T001057275	Código Infração	7455
Descrição da Infração	TRANSITAR EM VELOCIDADE SUPERIOR A MAXIMA PERMITIDA EM ATE 20%	Data/Hora	2022-03-12 09:58
Local Ocorrência	VIA FRANCISCO DANDREA KM 5600M, LIMEIRA/SP	Cod RENAINF	06064907487
Valor	130.16	Data Venc.	2022-06-28

RECALL

Registro de recall	NADA CONSTA
---------------------------	-------------

RENAJUD

Registro de renajud	NADA CONSTA
----------------------------	-------------

FOTOS DO VEÍCULO

ID Vistoria: 00000360

Placa: PLACA

Data Impressão: 05/03/2025 15:26

Nr Motor: AFZ313215

Nr Chassi: 9BWZZZ373WP560448

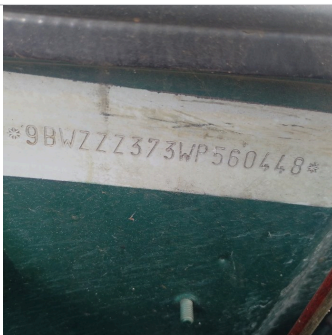

CHASSI



FRENTE



MOTOR COMPARTIMENTO



MOTOR



DIANTEIRA DIAGONAL ESQUERDA

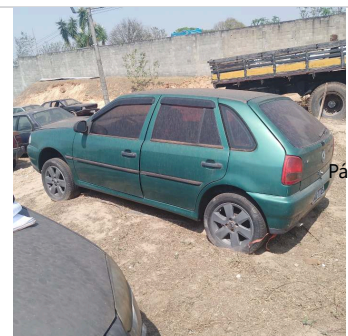

LATERAL ESQUERDA



TRASEIRA

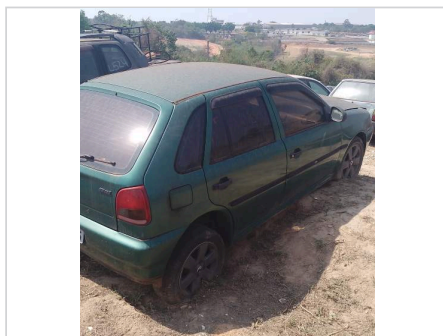

TRASEIRA DIAGONAL DIREITA



LATERAL DIREITA



DIANTEIRA DIAGONAL DIREITA



INTERIOR



ADICIONAL 01



ADICIONAL 02



ADICIONAL 03

ID Vistoria: 00000360

Placa: PLACA

Data Impressão: 05/03/2025 15:26

Nr Motor: AFZ313215

Nr Chassi: 9BWZZZ373WP560448

Vistoria Financeira:Valor Avaliado: **R\$ 9.722,00**Valor FIPE: **R\$ 9.722,00**Depreciação (%): **80,00%**Valor Depreciado: **R\$ 1.944,40****Totais:**Sub-Total: **1.944,40**Depreciação Forçada(%): **0,00%**Valor Final Avaliado: **R\$ 1.944,40**

A seguir são descritas as regras e orientações aplicáveis ao serviço contratado; às quais, você manifesta ciência e anuência expressas e sem reservas, tendo validade e eficácia equivalentes a qualquer acordo, a sua observância e cumprimento será exigível a todos os usuários:

1. O Laudo Preventivo possui caráter **APENAS INFORMATIVO E CONSIDERA-SE UMA ANÁLISE PRÉVIA E PREVENTIVA DO AUTOMÓVEL** em questão, a partir de análise estruturais do veículo e consulta a bancos de dados públicos e privados oficiais; a fim de dar guarida ao CONTRATANTE na tomada de decisões relativas ao automóvel vistoriado.
2. Em hipótese alguma o Laudo Preventivo substitui a vistoria oficial de identificação veicular que é realizada exclusivamente pelos órgãos e entidades executivos de trânsito dos estados e Distrito Federal, ou inspeções outras de institutos de criminalística; e que são obrigatórias nos termos do Código de Trânsito Brasileiro e resoluções do CONTRAN.
3. As informações contidas neste Laudo Preventivo e caracterizadas como "LAUDO PREVENTIVO DE VISTORIA VEICULAR" e "CHECKLIST" e "FOTOS" correspondem às análises físicas do veículo existentes no momento da verificação realizada pelo Vistoriador. A validade restringe-se ao exato momento do exame, em razão do que a 'E-LEILÕES *Vistoria' não se responsabiliza por modificações posteriores sofridas pelo veículo, tais como danos no chassi, mudanças de motor, mudança de câmbio, etc.
4. As informações contidas neste Laudo Preventivo e caracterizadas como "CONSULTAS VEICULARES" correspondem ao resultado de consultas a banco de dados públicos e privados oficiais e relacionados ao veículo e que estejam disponíveis no momento da consulta pelo vistoriador.
5. As informações obtidas em bancos de dados públicos podem não estar atualizadas simultaneamente ao momento da consulta, situação que independe da gerência da 'E-LEILÕES *Vistoria' e fornecedora do software gerenciador das consultas.

Página 6

6. O CONTRATANTE do Laudo Preventivo tem ciência que o sistema de informações e banco de dados disponibilizados está sujeito a constantes alterações e atualizações pelos órgãos e departamentos oficiais, leiloeiros e/ou parceiros da iniciativa privada, sobre quais a 'E-LEILÕES *Vistoria' e fornecedora do software gerenciador das consultas não detém a propriedade das informações, limitando-se assim, a reproduzi-las fielmente, na forma como originariamente apresentas as tais bases consultadas, sendo que este Laudo Preventivo visa auxiliar o CONTRATANTE na obtenção das informações pretendidas.

7. A 'E-LEILÕES *Vistoria' e fornecedora do software gerenciador das consultas não possuem gerência e responsabilidade pelas informações inseridas nos bancos de dados consultados, e igualmente não se responsabilizam por perdas e danos em caso da não confirmação da informação junto a estes fornecedores gestores e/ou a utilização das informações disponibilizadas em laudos, certidões, vistorias ou documentos assemelhados.

Orientações:

1. Favor nas consultas BIN confirmar débitos, restrições no site do DETRAN do estado, SNG. Favor consultar na Base Federal (Senatran) e Estadual (DETRAN's dos estados que o veículo já pertenceu) possíveis sinistros apontados em CSV (Certificado de Segurança Veicular). E possível apontamento de CSV na observação da CRV.
2. Consultas BIN sujeito à alterações e/ou atualizações até o final do expediente sem validade como quitação de débitos para compra do veículo.

E-LEILÕES *Vistoria
Vistoriador: Jefferson Luiz Bernardes

Data: __/__/____