



E-LEILÕES *Vistoria

Avenida Presidente Juscelino Kubitschek NRº: 1455
Cidade/UF: São Paulo/SP - Vila Nova Conceição CEP: 45430011
Tel: (08) 00355-8000 | (11) 3040-6420



LAUDO DE VISTORIA VEÍCULAR

CONSERVADO

Numeração: 00000641

CG 150 TITAN ESD - HONDA



Vistoriador: Anderson Freitas da Silva

Data Impressão: 05/03/2025 16:18

Data Vistoria: 03/12/2024 10:31

Cliente:

Nome: Secretaria Nacional de Políticas Sobre Drogas e Gestão de Ativos (SENAD)

CPF/CNPJ: 02.645.310/0001-99

Local de atendimento:

Endereço: ROD. LIX DA CUNHA, 714, JARDIM NOVA AMERICA, AMERICANA/CAMPINAS/SP. CEP: 13051-083.

Complemento: PATIO CAMPINAS / (19) 3465-2928 / 3465-2670/ Respo

Vistoria Veicular:

Modelo: CG 150 TITAN ESD - HONDA

Ano Fab / Modelo: 2012/2012

Categoria: Motocicleta

Local armazenamento: PATIO CAMPINAS / AMERICANA-CAMPINAS

Tipo Veículo: Motocicleta

Placa: PLACA

UF/Cidade Placa: SP/AMERICANA-SP

Nr Motor: KC16E5C544811

Nr Motor BIN: KC16E5C544811

Condições Motor: OK - Caracteres dentro dos padrões originais de fabricação. Sem vestígios de adulteração.

Nr Chassi: 9C2KC1650CR544811

Nr Chassi BIN: 9C2KC1650CR544811

Condições Chassi: OK - NIV (chassi) - Caracteres dentro dos padrões originais de fabricação.

Nr Cambio:

Nr Cambio BIN:

Combustível:

Combustível BIN:

Cor: Vermelho

Cor BIN: Vermelho

Tem KIT GNV: Não

Leilão:

Leilão: Secretária Nacional de Políticas sobre Drogas e Gestão de Ativos SENAD

Responsável:

Observação:

APENAS UM PEQUENO AMASSADO NO TANQUE DO LADO DIREITO



CHASSI



FRENTE



TRASEIRA



CHECKLIST

ID Vistoria: 00000641

Placa: PLACA

Data Impressão: 05/03/2025 16:18

Nr Motor: KC16E5C544811

Nr Chassi: 9C2KC1650CR544811

LEGENDA DOS ÍCONES DO CHECKLIST SELECIONADO PELO VISTORIADOR



OK



ATENÇÃO



APROVADO COM APONTAMENTO



APRESENTA PROBLEMA



CHECKLIST | FICHA DE INSPEÇÃO VEICULAR (FIV):

ANALISE DA ESTRUTURA

PINTURA TANQUE:	OK	CARENAGEM DA LATERAL DIREITA:	OK
CARENAGEM DA LATERAL ESQUERDA:	OK	CARENAGEM DA RABETA:	OK
PARALAMA DIANTEIRO:	OK	PARALAMA TRASEIRO:	OK
PAINEL:	OK	CARENAGEM DO PAINEL:	AVARIADO
BLOCO OPTICO:	AVARIADO	ARO/RODA DIANTEIRO:	OK
ARO/RODA TRASEIRO:	OK	PNEU TRASEIRO:	AVARIADO
FREIO DIANTEIRO:	OK	FREIO TRASEIRO:	OK
MANETE DE FREIO:	OK	MANETE DE EMBREAGEM:	OK
LUVA DO GUIDÃO:	OK	RETROVISOR ESQUERDO:	OK
RETROVISOR DIREITO:	OK	CAPA BANCO:	OK
ESTRIBO:	OK	PROTECTOR DE ESCAPE:	OK
ESTADO GERAL DA MOTOCICLETA:	OK		



CONSULTAS VEICULARES

ID Vistoria: 00000641

Placa: PLACA

Data Impressão: 05/03/2025 16:18

Nr Motor: KC16E5C544811

Nr Chassi: 9C2KC1650CR544811

Base de Dados

1 - BIN ESTADUAL

2 - BIN FEDERAL

3 - RENAJUD

Bin Estadual - Restrições

Atenção para os Débitos e Multas do Veículo

Restrições do Proprietário na Bin Estadual

Bin Federal - Atenção para as Restrições

Recall

Renajud

Atenção para as Multas Federais

Bloqueio RENAJUD

BIN ESTADUAL

Situação do veículo	EM CIRCULACAO	Tipo	MOTOCICLETA
Placa	██████	Renavam	00468939989
Chassi	9C2KC1650CR544811	Situação Chassi	NORMAL
Nr Motor	KC16E5C544811	Categoria	PARTICULAR
Marca	HONDA	Modelo	CG 150 TITAN ESD
Ano Fab.	2012	Ano Mod.	2012
Cor	VERMELHA	Combustível	ALCOOL/GASOLINA
UF	SP	Município	AMERICANA-SP
Espécie	PASSAGEIRO	Procedência Veículo	NACIONAL
Carroceria	INEXISTENTE	Cilindradas	149
Capacidade Passageiros	2	PBT	118

Comunicação de Venda

Indicador Comun.	NÃO INFORMADO	Data Inclusao Venda	NÃO INFORMADO
Venda			

Débitos e Multas:

Déb IPVA	EXISTE DEBITO IPVA: R\$ 182,44	Débito DPVAT	NAO EXISTE DEBITO DE DPVAT
Déb Licenc	EXISTE DEBITO LICENCIAMENTO: R\$ 160,22	Débito Multas	EXISTEM MULTAS: R\$ 488,70
Valor Débito IPVA	182,44	Valor Débito Licenc	160,22
Valor Débito Multa	488,70		

ATENÇÃO: *Débitos e restrições favor confirmar consulta diretamente ao DETRAN do estado, SNG e documento CRV.

Proprietários:

CPF CNPJ Proprietario	4*****	Proprietário	E***** L*** D* L***** G****
-----------------------	--------	--------------	-----------------------------

Página 3

Restrições:

Situação do veículo	EM CIRCULACAO	Restrição 1	INSPECAO AMBIENTAL: VEICULO COM INSPECAO VEICULAR OK
---------------------	---------------	-------------	--

Restrição Financeira	NADA CONSTA	Restrição Furto	NADA CONSTA
Restrição RENAJUD	NADA CONSTA		

BIN FEDERAL

Situação	EM CIRCULACAO	Ocorrência	VEICULO NAO INDICA OCORRENCIA DE ROUBO/FURTO
Placa	██████	Renavam	00468939989
Chassi	9C2KC1650CR544811	Município	AMERICANA
UF	SP	Tipo	MOTOCICLETA
Categoria	PARTICULAR	Marca Modelo	HONDA/CG 150 TITAN ESD
Ano Fab	2012	Ano Mod	2012
Procedência Veículo	NACIONAL	Combustível	ALCOOL/GASOLINA
Cilindradas	149	Cor	VERMELHA
Capacidade Passageiros	2	PTB	1.18
Recall	NADA CONSTA	CPF/CNPJ Proprietário	4*****
Proprietário	E***** L*** D* L***** G****		

BIN Federal - Restrições:

Situação	EM CIRCULACAO	Restrição	VEICULO NAO INDICA OCORRENCIA DE ROUBO/FURTO
Restrição 1	SEM RESTRICAO	Restrição 2	SEM RESTRICAO
Restrição 3	SEM RESTRICAO	Restrição 4	SEM RESTRICAO
Restrição Judicial	NADA CONSTA	Indicador Ostenta PIV	NADA CONSTA
Multa RENAINF	CONSTA	Multas	CONSTA
Pendência emissão Doc	NADA CONSTA	Indicador Alarme	NADA CONSTA
Comunicação de Venda	NADA CONSTA		

Roubo e Furto Ativo:

Roubo e Furto Ativo	VEICULO NAO INDICA OCORRENCIA DE ROUBO/FURTO
----------------------------	--

RECALL (CORTESIA):

RECALL	NADA CONSTA
---------------	-------------

RENAJUD (CORTESIA):

RENAJUD	NADA CONSTA
----------------	-------------

INDICADOR LEILÃO BIN (CORTESIA):

Indicador Leilão Bin	NADA CONSTA
-----------------------------	-------------

Multas Federais 2022-07-18 às 17:45 (CORTESIA)

Placa	██████	Renavam	00468939989
Cod. Órgão	126100	Órgão Autuado	DETRAN - SP
Número Infração	B358184820	Código Infração	7633
Descrição da Infração	DIRIGIR VEICULO SEGURANDO O TELEFONE CELULAR	Data/Hora	2022-07-18 17:45

Local Ocorrência	R FRANCISCO GARBO 1112, AMERICANA/SP	Cod RENAINF	06336813517
Valor	293.47	Data Venc.	2023-05-08

Multas Federais 2022-07-18 às 17:45 (CORTESIA)

Placa	██████████	Renavam	00468939989
Cod. Órgão	126100	Órgão Atuado	DETRAN - SP
Número Infração	B358184821	Código Infração	5843
Descrição da Infração	DEIXAR DE INDICAR C/ ANTEC, MED GESTO DE BRACO/LUZ INDICADORA, MANOBRA DE PARAR	Data/Hora	2022-07-18 17:45
Local Ocorrência	R FRANCISCO GARBO 1112, AMERICANA/SP	Cod RENAINF	06336813525
Valor	195.23	Data Venc.	2023-05-08

RECALL

Registro de recall NADA CONSTA

RENAJUD

Registro de renajud NADA CONSTA

BLOQUEIO RENAJUD

BASE BLOQUEIO RENAJUD - NÃO ENCONTRADO BLOQUEIOS RENAJUD NA BASE CONSULTADA.

FOTOS DO VEÍCULO

ID Vistoria: 00000641

Placa: PLACA

Data Impressão: 05/03/2025 16:18

Nr Motor: KC16E5C544811

Nr Chassi: 9C2KC1650CR544811



CHASSI



FRENTE



MOTOR COMPARTIMENTO



MOTOR



DIANTEIRA DIAGONAL ESQUERDA

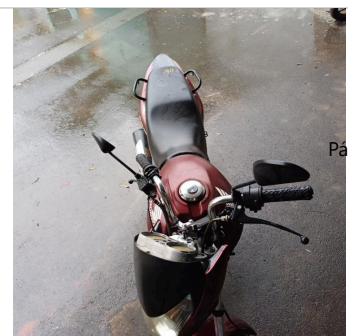

TETO



COLUNA DIANTEIRA ESQ



PNEU DIANTEIRO ESQUERDO



LATERAL ESQUERDA



COLUNA TRASEIRA ESQ

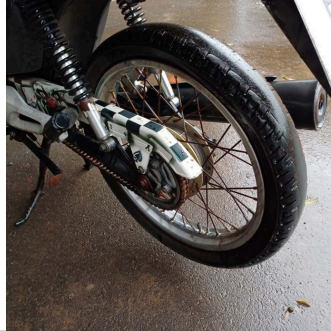

PNEU TRASEIRO ESQUERDO



TRASEIRA



TRASEIRA DIAGONAL DIREITA

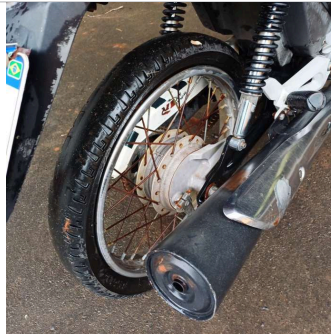

PNEU TRASEIRO DIREITO



COLUNA TRASEIRA DIR



LATERAL DIREITA



COLUNA DIANTEIRA DIR

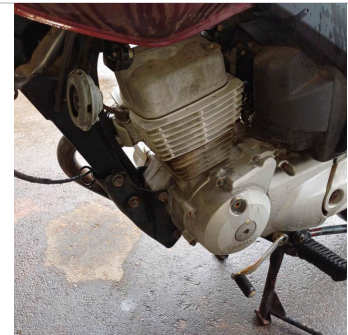

INTERIOR



INTERIOR 02



INTERIOR 03

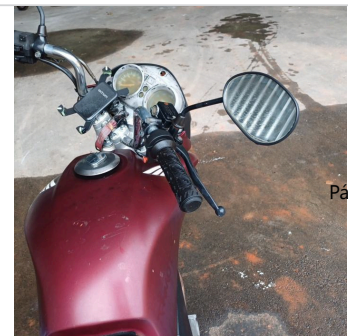

INTERIOR 04



INTERIOR 05



ADICIONAL 01



ADICIONAL 02



ADICIONAL 03



ADICIONAL 04



ADICIONAL 05



ADICIONAL 06



ADICIONAL 07



ADICIONAL 08

ID Vistoria: 00000641

Placa: PLACA

Data Impressão: 05/03/2025 16:18

Nr Motor: KC16E5C544811

Nr Chassi: 9C2KC1650CR544811

Vistoria Financeira:Valor Avaliado: **R\$ 7.458,00**Valor FIPE: **R\$ 7.458,00**Depreciação (%): **70,00%**Valor Depreciado: **R\$ 2.237,40****Totais:**Sub-Total: **2.237,40**Depreciação Forçada(%): **0,00%**Valor Final Avaliado: **R\$ 2.237,40**

A seguir são descritas as regras e orientações aplicáveis ao serviço contratado; às quais, você manifesta ciência e anuência expressas e sem reservas, tendo validade e eficácia equivalentes a qualquer acordo, a sua observância e cumprimento será exigível a todos os usuários:

1. O Laudo Preventivo possui caráter **APENAS INFORMATIVO E CONSIDERA-SE UMA ANÁLISE PRÉVIA E PREVENTIVA DO AUTOMÓVEL** em questão, a partir de análise estruturais do veículo e consulta a bancos de dados públicos e privados oficiais; a fim de dar guarida ao CONTRATANTE na tomada de decisões relativas ao automóvel vistoriado.
2. Em hipótese alguma o Laudo Preventivo substitui a vistoria oficial de identificação veicular que é realizada exclusivamente pelos órgãos e entidades executivos de trânsito dos estados e Distrito Federal, ou inspeções outras de institutos de criminalística; e que são obrigatórias nos termos do Código de Trânsito Brasileiro e resoluções do CONTRAN.
3. As informações contidas neste Laudo Preventivo e caracterizadas como "LAUDO PREVENTIVO DE VISTORIA VEICULAR" e "CHECKLIST" e "FOTOS" correspondem às análises físicas do veículo existentes no momento da verificação realizada pelo Vistoriador. A validade restringe-se ao exato momento do exame, em razão do que a 'E-LEILÕES *Vistoria' não se responsabiliza por modificações posteriores sofridas pelo veículo, tais como danos no chassi, mudanças de motor, mudança de câmbio, etc.
4. As informações contidas neste Laudo Preventivo e caracterizadas como "CONSULTAS VEICULARES" correspondem ao resultado de consultas a banco de dados públicos e privados oficiais e relacionados ao veículo e que estejam disponíveis no momento da consulta pelo vistoriador.
5. As informações obtidas em bancos de dados públicos podem não estar atualizadas simultaneamente ao momento da consulta, situação que independe da gerência da 'E-LEILÕES *Vistoria' e fornecedora do software gerenciador das consultas.

6. O CONTRATANTE do Laudo Preventivo tem ciência que o sistema de informações e banco de dados disponibilizados está sujeito a constantes alterações e atualizações pelos órgãos e departamentos oficiais, leiloeiros e/ou parceiros da iniciativa privada, sobre quais a 'E-LEILÕES *Vistoria' e fornecedora do software gerenciador das consultas não detém a propriedade das informações, limitando-se assim, a reproduzi-las fielmente, na forma como originariamente apresentas as tais bases consultadas, sendo que este Laudo Preventivo visa auxiliar o CONTRATANTE na obtenção das informações pretendidas.

7. A 'E-LEILÕES *Vistoria' e fornecedora do software gerenciador das consultas não possuem gerência e responsabilidade pelas informações inseridas nos bancos de dados consultados, e igualmente não se responsabilizam por perdas e danos em caso da não confirmação da informação junto a estes fornecedores gestores e/ou a utilização das informações disponibilizadas em laudos, certidões, vistorias ou documentos assemelhados.

Orientações:

1. Favor nas consultas BIN confirmar débitos, restrições no site do DETRAN do estado, SNG. Favor consultar na Base Federal (Senatran) e Estadual (DETRAN's dos estados que o veículo já pertenceu) possíveis sinistros apontados em CSV (Certificado de Segurança Veicular). E possível apontamento de CSV na observação da CRV.
2. Consultas BIN sujeito à alterações e/ou atualizações até o final do expediente sem validade como quitação de débitos para compra do veículo.

E-LEILÕES *Vistoria
Vistoriador: Anderson Freitas da Silva

Data: ___/___/_____