



## E-LEILÕES \*Vistoria

Avenida Presidente Juscelino Kubitschek NRº: 1455  
Cidade/UF: São Paulo/SP - Vila Nova Conceição CEP: 45430011  
Tel: (08) 00355-8000 | (11) 3040-6420



## LAUDO DE VISTORIA VEÍCULAR

CONSERVAÇÃO RUIM

Numeração: 00000494

CG150 FAN ESDI - HONDA



Vistoriador: Anderson Freitas da Silva

Data Impressão: 05/03/2025 17:04

Data Vistoria: 06/11/2024 09:26

## Cliente:

Nome: Secretaria Nacional de Políticas Sobre Drogas e Gestão de Ativos (SENAD)

CPF/CNPJ: 02.645.310/0001-99

## Local de atendimento:

Endereço: SP-340, km 237, S/N, INDUSTRIAL, CASA BRANCA/SP. CEP: 13700-000.

Complemento: TREVO AUTO SOCORRO / CASA BRANCA / trevofvelho@h

## Vistoria Veicular:

Modelo: CG150 FAN ESDI - HONDA

Ano Fab / Modelo: 2014/2015

Categoria: Motocicleta

Local armazenamento: TREVO AUTO SOCORRO / CASA BRANCA

Tipo Veículo: Motocicleta

Placa: PLACA

UF/Cidade Placa: SP/CASA BRANCA-SP

Nr Motor: KC16E8F541624

Nr Motor BIN: KC16E8F541624

Condições Motor: OK - Caracteres dentro dos padrões originais de fabricação. Sem vestígios de adulteração.

Nr Chassi: 9C2KC1680FR541624

Nr Chassi BIN: 9C2KC1680FR541624

Condições Chassi: OK - NIV (chassi) - Caracteres dentro dos padrões originais de fabricação.

Nr Cambio:

Nr Cambio BIN:

Combustível:

Combustível BIN:

Cor: Vermelho

Cor BIN: Vermelho

Tem KIT GNV: Não

## Leilão:

Leilão: Secretária Nacional de Políticas sobre Drogas e Gestão de Ativos SENAD

Responsável:

## Observação:

MOTO COMA FRENTE QUEBRADA, FALTANDO AS CARENAGEM LATERAIS E BANCO AVARIADO



CHASSI



FRENTE



TRASEIRA



## CHECKLIST

ID Vistoria: 00000494

Placa: PLACA

Data Impressão: 05/03/2025 17:04

Nr Motor: KC16E8F541624

Nr Chassi: 9C2KC1680FR541624

## LEGENDA DOS ÍCONES DO CHECKLIST SELECIONADO PELO VISTORIADOR



OK



ATENÇÃO



APROVADO COM APONTAMENTO



APRESENTA PROBLEMA



## CHECKLIST | FICHA DE INSPEÇÃO VEICULAR (FIV):

## ANALISE DA ESTRUTURA

PINTURA TANQUE:	AVARIADO	CARENAGEM DA LATERAL DIREITA:	AVARIADO
CARENAGEM DA LATERAL ESQUERDA:	AVARIADO	CARENAGEM DA RABETA:	OK
PARALAMA DIANTEIRO:	OK	PARALAMA TRASEIRO:	OK
PAINEL:	AVARIADO	CARENAGEM DO PAINEL:	AVARIADO
BLOCO OPTICO:	AVARIADO	ARO/RODA DIANTEIRO:	OK
ARO/RODA TRASEIRO:	OK	PNEU DIANTEIRO:	AVARIADO
PNEU TRASEIRO:	AVARIADO	FREIO DIANTEIRO:	AVARIADO
FREIO TRASEIRO:	AVARIADO	MANETE DE FREIO:	AVARIADO
MANETE DE EMBREAGEM:	AVARIADO	LUVA DO GUIDÃO:	AVARIADO
RETROVISOR ESQUERDO:	N/OK	RETROVISOR DIREITO:	N/OK
CAPA BANCO:	AVARIADO	ESTRIBO:	N/OK
PEDALEIRA DE PARTIDA:	N/OK	PROTETOR DE ESCAPE:	OK
ESTADO GERAL DA MOTOCICLETA:	AVARIADO		



## CONSULTAS VEICULARES

ID Vistoria: 00000494

Placa: PLACA

Data Impressão: 05/03/2025 17:04

Nr Motor: KC16E8F541624

Nr Chassi: 9C2KC1680FR541624

## Base de Dados

1 - BIN ESTADUAL

Bin Estadual - Restrições

Atenção para os Débitos e Multas do Veículo

Restrições do Proprietário na Bin Estadual

## BIN ESTADUAL

Situação do veículo	EM CIRCULACAO	Tipo	MOTOCICLETA
Placa	██████	Renavam	01035736648
Chassi	9C2KC1680FR541624	Situação Chassi	NORMAL
Nr Motor	KC16E8F541624	Categoria	PARTICULAR
Marca	HONDA	Modelo	CG150 FAN ESDI
Ano Fab.	2014	Ano Mod.	2015
Cor	VERMELHA	Combustível	ALCOOL/GASOLINA
UF	SP	Município	CASA BRANCA-SP
Espécie	PASSAGEIRO	Procedência Veículo	NACIONAL
Carroceria	INEXISTENTE	Cilindradas	149
Capacidade Passageiros	2	PBT	29

## Comunicação de Venda

Indicador Comun. Venda	NÃO INFORMADO	Data Inclusao Venda	NÃO INFORMADO
------------------------	---------------	---------------------	---------------

## Débitos e Multas:

Déb IPVA	EXISTE DEBITO IPVA: R\$ 0,01	Débito DPVAT	EXISTE DEBITO DPVAT: R\$ 12,30
Déb Licenc	EXISTE DEBITO LICENCIAMENTO: R\$ 160,22	Débito Multas	NAO EXISTE DEBITO DE MULTAS
Valor Débito IPVA	0,01	Valor Débito Licenc	160,22
Valor Débito DPVAT	12,30		

ATENÇÃO: \*Débitos e restrições favor confirmar consulta diretamente ao DETRAN do estado, SNG e documento CRV.

## Proprietários:

CPF CNPJ Proprietario	3*****	Proprietário	G***** F***** M*****
-----------------------	--------	--------------	----------------------

## Restrições:

Situação do veículo	EM CIRCULACAO	Restrição 1	INSPECAO AMBIENTAL: VEICULO COM INSPECAO VEICULAR OK
Restrição Financeira	NADA CONSTA	Restrição Furto	NADA CONSTA
Restrição RENAJUD	NADA CONSTA		

Página 3



# FOTOS DO VEÍCULO

ID Vistoria: 00000494

Placa: PLACA

Data Impressão: 05/03/2025 17:04

Nr Motor: KC16E8F541624

Nr Chassi: 9C2KC1680FR541624



CHASSI



FRENTE

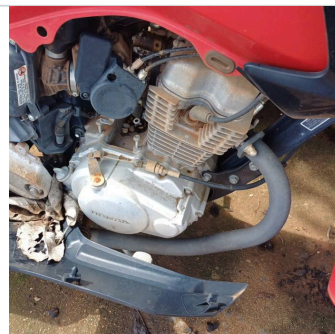

MOTOR COMPARTIMENTO



MOTOR



DIANTEIRA DIAGONAL ESQUERDA

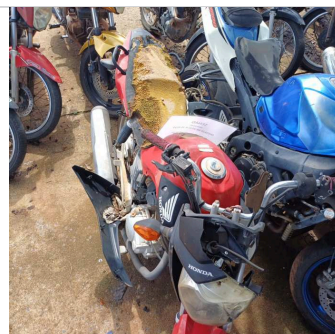

TETO

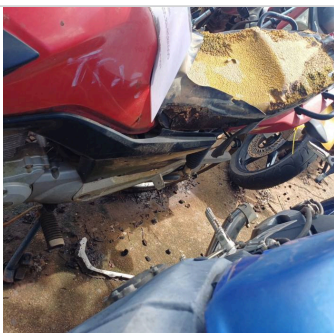

COLUNA DIANTEIRA ESQ



PNEU DIANTEIRO ESQUERDO

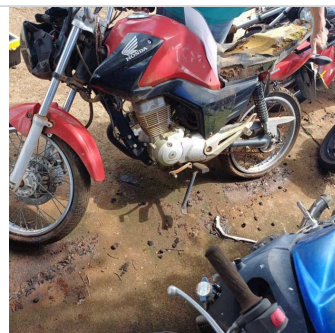

LATERAL ESQUERDA



COLUNA TRASEIRA ESQ

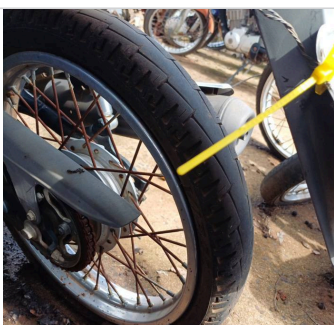

PNEU TRASEIRO ESQUERDO



TRASEIRA



TRASEIRA DIAGONAL DIREITA



PNEU TRASEIRO DIREITO

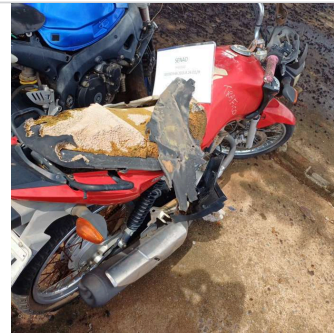

COLUNA TRASEIRA DIR



LATERAL DIREITA



DIANTEIRA DIAGONAL DIREITA



COLUNA DIANTEIRA DIR



INTERIOR



INTERIOR 02



INTERIOR 03



INTERIOR 04



INTERIOR 05



ADICIONAL 01

ID Vistoria: 00000494

Placa: PLACA

Data Impressão: 05/03/2025 17:04

Nr Motor: KC16E8F541624

Nr Chassi: 9C2KC1680FR541624

**Vistoria Financeira:**Valor Avaliado: **R\$ 10.745,00**Valor FIPE: **R\$ 0,00**Depreciação (%): **80,00%**Valor Depreciado: **R\$ 2.149,00****Totais:**Sub-Total: **2.149,00**Depreciação Forçada(%): **0,00%**Valor Final Avaliado: **R\$ 2.149,00**

Página 5

A seguir são descritas as regras e orientações aplicáveis ao serviço contratado; às quais, você manifesta ciência e anuência expressas e sem reservas, tendo validade e eficácia equivalentes a qualquer acordo, a sua observância e cumprimento será exigível a todos os usuários:

1. O Laudo Preventivo possui caráter **APENAS INFORMATIVO E CONSIDERA-SE UMA ANÁLISE PRÉVIA E PREVENTIVA DO AUTOMÓVEL** em questão, a partir de análise estruturais do veículo e consulta a bancos de dados públicos e privados oficiais; a fim de dar guarida ao CONTRATANTE na tomada de

decisões relativas ao automóvel vistoriado.

2. Em hipótese alguma o Laudo Preventivo substitui a vistoria oficial de identificação veicular que é realizada exclusivamente pelos órgãos e entidades executivos de trânsito dos estados e Distrito Federal, ou inspeções outras de institutos de criminalística; e que são obrigatórias nos termos do Código de Trânsito Brasileiro e resoluções do CONTRAN.

3. As informações contidas neste Laudo Preventivo e caracterizadas como "LAUDO PREVENTIVO DE VISTORIA VEICULAR" e "CHECKLIST" e "FOTOS" correspondem às análises físicas do veículo existentes no momento da verificação realizada pelo Vistoriador. A validade restringe-se ao exato momento do exame, em razão do que a 'E-LEILÕES \*Vistoria' não se responsabiliza por modificações posteriores sofridas pelo veículo, tais como danos no chassi, mudanças de motor, mudança de câmbio, etc.

4. As informações contidas neste Laudo Preventivo e caracterizadas como "CONSULTAS VEICULARES" correspondem ao resultado de consultas a banco de dados públicos e privados oficiais e relacionados ao veículo e que estejam disponíveis no momento da consulta pelo vistoriador.

5. As informações obtidas em bancos de dados públicos podem não estar atualizadas simultaneamente ao momento da consulta, situação que independe da gerência da 'E-LEILÕES \*Vistoria' e fornecedora do software gerenciador das consultas.

6. O CONTRATANTE do Laudo Preventivo tem ciência que o sistema de informações e banco de dados disponibilizados está sujeito a constantes alterações e atualizações pelos órgãos e departamentos oficiais, leiloeiros e/ou parceiros da iniciativa privada, sobre quais a 'E-LEILÕES \*Vistoria' e fornecedora do software gerenciador das consultas não detém a propriedade das informações, limitando-se assim, a reproduzi-las fielmente, na forma como originariamente apresentas as tais bases consultadas, sendo que este Laudo Preventivo visa auxiliar o CONTRATANTE na obtenção das informações pretendidas.

7. A 'E-LEILÕES \*Vistoria' e fornecedora do software gerenciador das consultas não possuem gerência e responsabilidade pelas informações inseridas nos bancos de dados consultados, e igualmente não se responsabilizam por perdas e danos em caso da não confirmação da informação junto a estes fornecedores gestores e/ou a utilização das informações disponibilizadas em laudos, certidões, vistorias ou documentos assemelhados.

#### Orientações:

1. Favor nas consultas BIN confirmar débitos, restrições no site do DETRAN do estado, SNG. Favor consultar na Base Federal (Senatran) e Estadual (DETRAN's dos estados que o veículo já pertenceu) possíveis sinistros apontados em CSV (Certificado de Segurança Veicular). E possível apontamento de CSV na observação da CRV.

2. Consultas BIN sujeito à alterações e/ou atualizações até o final do expediente sem validade como quitação de débitos para compra do veículo.

\_\_\_\_\_  
E-LEILÕES \*Vistoria  
Vistoriador: Anderson Freitas da Silva

Data: \_\_/\_\_/\_\_\_\_