



### E-LEILÕES \*Vistoria

Avenida Presidente Juscelino Kubitschek NRº: 1455  
Cidade/UF: São Paulo/SP - Vila Nova Conceição CEP: 45430011  
Tel: (08) 00355-8000 | (11) 3040-6420



## LAUDO DE VISTORIA VEÍCULAR

**SUCATA APROVEITÁVEL**

Numeração: 00000383

**FIESTA - FORD**



Vistoriador: Rodolfo Araújo      Data Impressão: 05/03/2025 17:23      Data Vistoria: 07/10/2024 17:32

### Ciente:

Nome: **Secretaria Nacional de Políticas Sobre Drogas e Gestão de Ativos (SENAD)**      CPF/CNPJ: **02.645.310/0001-99**

### Vistoria Veicular:

Modelo: <b>FIESTA - FORD</b>	Ano Fab / Modelo: <b>1997/1998</b>	Categoria: <b>Passeio</b>
Local armazenamento: <b>PÁTIO SERPAGUI / HORTOLÂNDIA</b>	Tipo Veículo: <b>Veículo Leve</b>	
Placa: <b>PLACA</b>	UF/Cidade Placa: <b>SP/SUMARE-SP</b>	
Nr Motor: <b>C4AV168177</b>	Nr Motor BIN: <b>C4AV168177</b>	Condições Motor: <b>OK - Caracteres dentro dos padrões originais de fabricação. Sem vestígios de adulteração.</b>
<b>Nr Chassi: XXXXXXXX</b>	<b>Nr Chassi BIN: 9BFZZZFDVAVB168177</b>	Condições Chassi: <b>CHASSI OXIDADO (Ocorre nas sucatas quando não é possível identificar a numeração)</b>
Nr Cambio:	Nr Cambio BIN:	
Combustível: <b>Gasolina</b>	Combustível BIN: <b>Gasolina</b>	
Cor: <b>Branca</b>	Cor BIN: <b>Branca</b>	
Tem KIT GNV: <b>Não</b>		

### Leilão:

Leilão: Secretária Nacional de Políticas sobre Drogas e Gestão de Ativos SENAD      Responsável:

### Observação:

VEICULO PARADO AO TEMPO, CHASSI OXIDADO E ALGUMAS AVARIAS ANEX





## CHECKLIST

ID Vistoria: 00000383

Placa: PLACA

Data Impressão: 05/03/2025 17:23

Nr Motor: C4AV168177

Nr Chassi: XXXXXXX

## LEGENDA DOS ÍCONES DO CHECKLIST SELECIONADO PELO VISTORIADOR



OK



ATENÇÃO



APROVADO COM APONTAMENTO



APRESENTA PROBLEMA



## CHECKLIST | FICHA DE INSPEÇÃO VEICULAR (FIV):

## Estado Geral Do Veículo

Parachoque Dianteiro:	Avariado	Parachoque Traseiro:	Avariado
Farol Direito:	OK	Farol Esquerdo:	OK
Parabrisa Dianteiro:	OK	Capô:	Avariado
Teto:	OK	Retrovisor Lado Direito:	OK
Retrovisor Lado Esquerdo:	OK	Porta Dianteira Direita:	OK
Porta Dianteira Esquerda:	Avariado	Porta Malas:	OK
Vidro Da Porta Dianteira Direita:	OK	Vidro Da Porta Dianteira Esquerda:	OK
Vidro Traseiro Esquerdo:	OK	Vidro Traseiro Direito:	OK
Lanterna Traseira Direita:	Avariado	Lanterna Traseira Esquerda:	OK
Parabrisa Traseiro:	OK	Chave de Rodas:	N/A
Macaco:	N/A	Triangulo:	N/A
Bancos Dianteiros:	Avariado	Bancos Traseiros:	Avariado
Forração Do Teto:	OK	Forração Interna:	Avariado
Pedais:	OK	Volante:	OK
Alavanca da Marcha:	OK	Painel de Instrumentos:	N/A
Pneus Dianteiros:	Avariado	Pneus Traseiros:	Avariado
Rodas Traseiras:	OK	Estepe:	N/A
Rodas Dianteiras:	OK	Condição de locomoção:	N/A



## CONSULTAS VEICULARES

ID Vistoria: 00000383

Placa: PLACA

Data Impressão: 05/03/2025 17:23

Nr Motor: C4AV168177

Nr Chassi: XXXXXXX

## Base de Dados

1 - BIN ESTADUAL

2 - BIN FEDERAL

Bin Estadual - Atenção para as Restrições

Atenção para os Débitos e Multas do Veículo

Restrições do Proprietário na Bin Estadual

Bin Federal - Atenção para as Restrições

Recall

Renajud

Atenção para as Multas Federais

Numeração do CHASSI digitada difere da BIN.

Numeração do CHASSI digitada difere da BIN ESTADUAL.

Numeração do CHASSI digitada difere da BIN FEDERAL.

## BIN ESTADUAL

Situação do veículo	EM CIRCULACAO	Tipo	AUTOMOVEL
Placa	██████	Renavam	00686125185
Chassi	9BFZZZFDVAVB168177	Situação Chassi	NORMAL
Nr Motor	C4AV168177	Categoria	PARTICULAR
Marca	FORD	Modelo	FIESTA
Ano Fab.	1997	Ano Mod.	1998
Cor	BRANCA	Combustível	GASOLINA
UF	SP	Município	SUMARE-SP
Espécie	MISTO	Potência	53
Procedência Veículo	NACIONAL	Carroceria	INEXISTENTE
Cilindradas	999	Capacidade Passageiros	5
PBT	9360	CMT	40

## Comunicação de Venda

Indicador Comun.	NÃO INFORMADO	Data Inclusao Venda	NÃO INFORMADO
Venda			

## Débitos e Multas:

Déb IPVA	NAO EXISTE DEBITO DE IPVA	Débito DPVAT	NAO EXISTE DEBITO DE DPVAT
Déb Licenc	EXISTE DEBITO LICENCIAMENTO: R\$ 160,22	Débito Multas	EXISTEM MULTAS: R\$ 1.499,27
Valor Débito Licenc	160,22	Valor Débito Multa	1.499,27

ATENÇÃO: \*Débitos e restrições favor confirmar consulta diretamente ao DETRAN do estado, SNG e documento CRV.

## Proprietários:

CPF CNPJ Proprietario	3*****	Proprietário	J***** B***** D** S*****
-----------------------	--------	--------------	--------------------------

Página 3

## Restrições:

<b>Situação do veículo</b>	EM CIRCULACAO	<b>Restrição 1</b>	COMUNICADO DE VENDAS REGISTRADO
<b>Restrição 2</b>	INSPECAO AMBIENTAL: VEICULO COM INSPECAO VEICULAR OK	<b>Restrição Financeira</b>	NADA CONSTA
<b>Restrição Furto</b>	NADA CONSTA	<b>Restrição RENAJUD</b>	NADA CONSTA

## BIN FEDERAL

<b>Situação</b>	EM CIRCULACAO	<b>Ocorrência</b>	VEICULO NAO INDICA OCORRENCIA DE ROUBO/FURTO
<b>Placa</b>	██████	<b>Renavam</b>	00686125185
<b>Chassi</b>	9BFZZZFDVAVB168177	<b>Município</b>	SUMARE
<b>UF</b>	SP	<b>Tipo</b>	AUTOMOVEL
<b>Categoria</b>	PARTICULAR	<b>Marca Modelo</b>	FORD/FIESTA
<b>Ano Fab</b>	1997	<b>Ano Mod</b>	1998
<b>Procedência Veículo</b>	NACIONAL	<b>Combustível</b>	GASOLINA
<b>Cilindradas</b>	999	<b>Cor</b>	BRANCA
<b>Potência</b>	53	<b>Capacidade Passageiros</b>	5
<b>Capacidade Carga</b>	0.6	<b>CMT</b>	0.4
<b>PTB</b>	93.6	<b>Recall</b>	NADA CONSTA
<b>CPF/CNPJ Proprietário</b>	3*****	<b>Proprietário</b>	J**** B***** D** S*****

## BIN Federal - Restrições:

<b>Situação</b>	EM CIRCULACAO	<b>Restrição</b>	VEICULO NAO INDICA OCORRENCIA DE ROUBO/FURTO
<b>Restrição 1</b>	SEM RESTRICAO	<b>Restrição 2</b>	SEM RESTRICAO
<b>Restrição 3</b>	SEM RESTRICAO	<b>Restrição 4</b>	SEM RESTRICAO
<b>Restrição Judicial</b>	NADA CONSTA	<b>Indicador Ostenta PIV</b>	NADA CONSTA
<b>Multa RENAINF</b>	CONSTA	<b>Multas</b>	CONSTA
<b>Pendência emissão Doc</b>	NADA CONSTA	<b>Indicador Alarme</b>	NADA CONSTA
<b>Comunicação de Venda</b>	CONSTA COMUNICADO DE VENDA	<b>Data Venda</b>	2020-10-03
<b>Data Registro Venda</b>	2020-10-07	<b>CPF/CNPJ Comprador</b>	3*****
<b>Comprador</b>	M**** P**** P****		

## Roubo e Furto Ativo:

<b>Roubo e Furto Ativo</b>	VEICULO NAO INDICA OCORRENCIA DE ROUBO/FURTO
----------------------------	---

## RECALL (CORTESIA):

<b>RECALL</b>	NADA CONSTA
---------------	-------------

## RENAJUD (CORTESIA):

<b>RENAJUD</b>	NADA CONSTA
----------------	-------------

Página 4

## INDICADOR LEILÃO BIN (CORTESIA):

<b>Indicador Leilão Bin</b>	NADA CONSTA
-----------------------------	-------------

Multas Federais 2021-04-26 às 09:34 (CORTESIA)			
<b>Placa</b>	██████████	<b>Renavam</b>	00686125185
<b>Cod. Órgão</b>	262910	<b>Órgão Autuado</b>	PREF. DE SP CAMPINAS
<b>Número Infração</b>	P166638997	<b>Código Infração</b>	7455
<b>Descrição da Infração</b>	TRANSITAR EM VELOCIDADE SUPERIOR A MAXIMA PERMITIDA EM ATE 20%	<b>Data/Hora</b>	2021-04-26 09:34
<b>Local Ocorrência</b>	TUNEL JOAQUIM G. PENTEADO (CB), CAMPINAS/SP	<b>Cod RENAINF</b>	05372751096
<b>Valor</b>	130.16	<b>Data Venc.</b>	2021-11-03

Multas Federais 2021-05-16 às 06:13 (CORTESIA)			
<b>Placa</b>	██████████	<b>Renavam</b>	00686125185
<b>Cod. Órgão</b>	262910	<b>Órgão Autuado</b>	PREF. DE SP CAMPINAS
<b>Número Infração</b>	P170072867	<b>Código Infração</b>	6050
<b>Descrição da Infração</b>	AVANCAR O SINAL VERMELHO DO SEMAFORO - EXC HOVER SINALIZ PERM LIVRE CONV A DIREITA FISC ELETRONICA	<b>Data/Hora</b>	2021-05-16 06:13
<b>Local Ocorrência</b>	RUA DR. SALLES OLIVEIRA X RUA, CAMPINAS/SP	<b>Cod RENAINF</b>	05418963309
<b>Valor</b>	293.47	<b>Data Venc.</b>	2021-11-09

Multas Federais 2020-11-04 às 10:30 (CORTESIA)			
<b>Placa</b>	██████████	<b>Renavam</b>	00686125185
<b>Cod. Órgão</b>	262910	<b>Órgão Autuado</b>	PREF. DE SP CAMPINAS
<b>Número Infração</b>	P129773157	<b>Código Infração</b>	6050
<b>Descrição da Infração</b>	AVANCAR O SINAL VERMELHO DO SEMAFORO - EXC HOVER SINALIZ PERM LIVRE CONV A DIREITA FISC ELETRONICA	<b>Data/Hora</b>	2020-11-04 10:30
<b>Local Ocorrência</b>	AV. MAL. RONDON (BC) X AV. DR., CAMPINAS/SP	<b>Cod RENAINF</b>	04994411000
<b>Valor</b>	293.47	<b>Data Venc.</b>	2021-12-01

Multas Federais 2023-01-01 às 14:49 (CORTESIA)			
<b>Placa</b>	██████████	<b>Renavam</b>	00686125185
<b>Cod. Órgão</b>	229510	<b>Órgão Autuado</b>	PREF. DE SP HORTOLANDIA
<b>Número Infração</b>	S00163605	<b>Código Infração</b>	6050
<b>Descrição da Infração</b>	AVANCAR O SINAL VERMELHO DO SEMAFORO - EXC HOVER SINALIZ PERM LIVRE CONV A DIREITA FISC ELETRONICA	<b>Data/Hora</b>	2023-01-01 14:49
<b>Local Ocorrência</b>	AV OLIVIO FRANCESCHINI X RUA A, HORTOLANDIA/SP	<b>Cod RENAINF</b>	06713388841
<b>Valor</b>	293.47	<b>Data Venc.</b>	2023-05-04

Página 5

Multas Federais 2023-01-01 às 14:50 (CORTESIA)			
<b>Placa</b>	██████████	<b>Renavam</b>	00686125185
<b>Cod. Órgão</b>	229510	<b>Órgão Autuado</b>	PREF. DE SP HORTOLANDIA

<b>Número Infração</b>	S00163606	<b>Código Infração</b>	6050
<b>Descrição da Infração</b>	AVANCAR O SINAL VERMELHO DO SEMAFORO - EXC HOVER SINALIZ PERM LIVRE CONV A DIREITA FISC ELETRONICA	<b>Data/Hora</b>	2023-01-01 14:50
<b>Local Ocorrência</b>	AV OLIVIO FRANCESCHINI X RUA E, HORTOLANDIA/SP	<b>Cod RENAINF</b>	06713388850
<b>Valor</b>	293.47	<b>Data Venc.</b>	2023-05-04

Multas Federais 2023-01-10 às 10:29 (CORTESIA)			
<b>Placa</b>	██████	<b>Renavam</b>	00686125185
<b>Cod. Órgão</b>	229510	<b>Órgão Autuado</b>	PREF. DE SP HORTOLANDIA
<b>Número Infração</b>	R00634399	<b>Código Infração</b>	7463
<b>Descrição da Infração</b>	TRANSITAR EM VELOCIDADE SUPERIOR A MAXIMA PERMITIDA EM MAIS DE 20% ATE 50%	<b>Data/Hora</b>	2023-01-10 10:29
<b>Local Ocorrência</b>	AV THEREZA ANA CECON BREDIA FRE, HORTOLANDIA/SP	<b>Cod RENAINF</b>	06737058183
<b>Valor</b>	195.23	<b>Data Venc.</b>	2023-05-18

### RECALL

Registro de recall NADA CONSTA

### RENAJUD

Registro de renajud NADA CONSTA



### FOTOS DO VEÍCULO

ID Vistoria: 00000383

Placa: PLACA

Data Impressão: 05/03/2025 17:23

Nr Motor: C4AV168177

Nr Chassi: XXXXXXXX



CHASSI



FRENTE

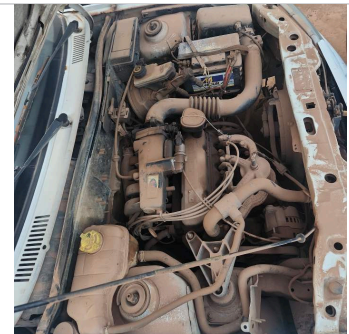

MOTOR COMPARTIMENTO



MOTOR



DIANTEIRA DIAGONAL ESQUERDA



TETO



COLUNA DIANTEIRA ESQ



PNEU DIANTEIRO ESQUERDO

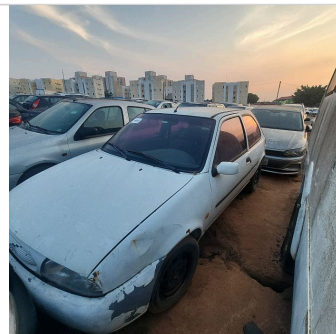

LATERAL ESQUERDA



COLUNA TRASEIRA ESQ



PNEU TRASEIRO ESQUERDO



TRASEIRA DIAGONAL DIREITA



PNEU TRASEIRO DIREITO



COLUNA TRASEIRA DIR



LATERAL DIREITA



DIANTEIRA DIAGONAL DIREITA



COLUNA DIANTEIRA DIR

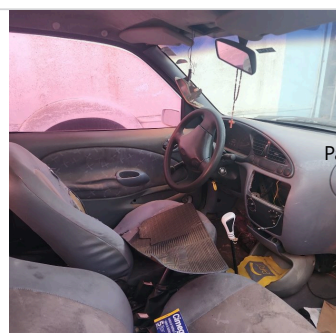

INTERIOR



INTERIOR 02

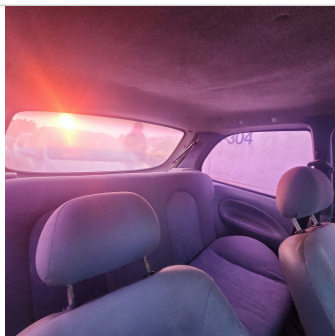

INTERIOR 03



INTERIOR 04

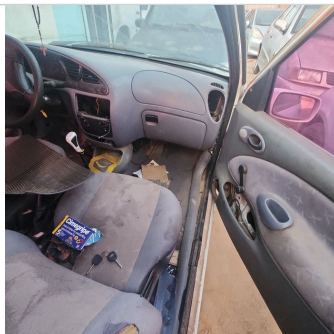

INTERIOR 05



ADICIONAL 01

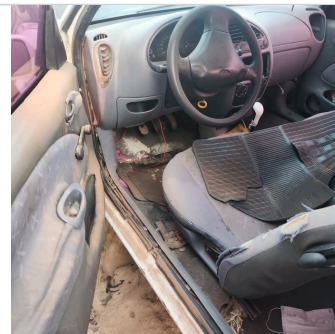

ADICIONAL 02

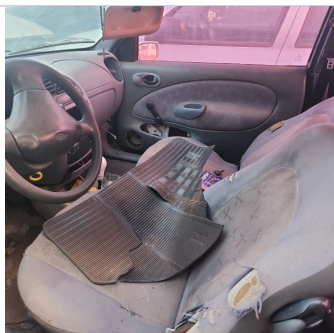

ADICIONAL 03

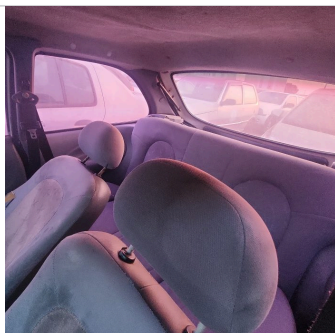

ADICIONAL 04



ADICIONAL 05

ID Vistoria: 00000383

Placa: PLACA

Data Impressão: 05/03/2025 17:23

Nr Motor: C4AV168177

Nr Chassi: XXXXXXX

**Vistoria Financeira:**Valor Avaliado: **R\$ 6.432,00**Valor FIPE: **R\$ 6.432,00**Depreciação (%): **90,00%**Valor Depreciado: **R\$ 643,20****Totais:**Sub-Total: **643,20**Depreciação Forçada(%): **0,00%**Valor Final Avaliado: **R\$ 643,20**

A seguir são descritas as regras e orientações aplicáveis ao serviço contratado; às quais, você manifesta ciência e anuência expressas e sem reservas, tendo validade e eficácia equivalentes a qualquer acordo, a sua observância e cumprimento será exigível a todos os usuários:

- O Laudo Preventivo possui caráter **APENAS INFORMATIVO E CONSIDERA-SE UMA ANÁLISE PRÉVIA E PREVENTIVA DO AUTOMÓVEL** em questão, a partir de análise estruturais do veículo e consulta a bancos de dados públicos e privados oficiais; a fim de dar guarida ao CONTRATANTE na tomada de decisões relativas ao automóvel vistoriado. Página 8
- Em hipótese alguma o Laudo Preventivo substitui a vistoria oficial de identificação veicular que é realizada exclusivamente pelos órgãos e entidades executivos de trânsito dos estados e Distrito Federal, ou inspeções outras de institutos de criminalística; e que são obrigatórias nos termos do Código de Trânsito Brasileiro e resoluções do CONTRAN.
- As informações contidas neste Laudo Preventivo e caracterizadas como "LAUDO PREVENTIVO DE VISTORIA VEICULAR" e "CHECKLIST" e "FOTOS" correspondem às análises físicas do veículo existentes no momento da verificação realizada pelo Vistoriador. A validade restringe-se ao exato momento do exame, em razão do que a 'E-LEILÕES \*Vistoria' não se responsabiliza por modificações posteriores sofridas pelo veículo, tais como danos no chassi, mudanças de motor, mudança de câmbio, etc.
- As informações contidas neste Laudo Preventivo e caracterizadas como "CONSULTAS VEICULARES" correspondem ao resultado de consultas a banco de dados públicos e privados oficiais e relacionados ao veículo e que estejam disponíveis no momento da consulta pelo vistoriador.
- As informações obtidas em bancos de dados públicos podem não estar atualizadas simultaneamente ao momento da consulta, situação que independe da gerência da 'E-LEILÕES \*Vistoria' e fornecedora do software gerenciador das consultas.

6. O CONTRATANTE do Laudo Preventivo tem ciência que o sistema de informações e banco de dados disponibilizados está sujeito a constantes alterações e atualizações pelos órgãos e departamentos oficiais, leiloeiros e/ou parceiros da iniciativa privada, sobre quais a 'E-LEILÕES \*Vistoria' e fornecedora do software gerenciador das consultas não detém a propriedade das informações, limitando-se assim, a reproduzi-las fielmente, na forma como originariamente apresentas as tais bases consultadas, sendo que este Laudo Preventivo visa auxiliar o CONTRATANTE na obtenção das informações pretendidas.

7. A 'E-LEILÕES \*Vistoria' e fornecedora do software gerenciador das consultas não possuem gerência e responsabilidade pelas informações inseridas nos bancos de dados consultados, e igualmente não se responsabilizam por perdas e danos em caso da não confirmação da informação junto a estes fornecedores gestores e/ou a utilização das informações disponibilizadas em laudos, certidões, vistorias ou documentos assemelhados.

Orientações:

1. Favor nas consultas BIN confirmar débitos, restrições no site do DETRAN do estado, SNG. Favor consultar na Base Federal (Senatran) e Estadual (DETRAN's dos estados que o veículo já pertenceu) possíveis sinistros apontados em CSV (Certificado de Segurança Veicular). E possível apontamento de CSV na observação da CRV.
2. Consultas BIN sujeito à alterações e/ou atualizações até o final do expediente sem validade como quitação de débitos para compra do veículo.

E-LEILÕES \*Vistoria  
Vistoriador: Rodolfo Araújo

Data: \_\_\_/\_\_\_/\_\_\_\_\_