



E-LEILÕES *Vistoria

Avenida Presidente Juscelino Kubitschek NRº: 1455
Cidade/UF: São Paulo/SP - Vila Nova Conceição CEP: 45430011
Tel: (08) 00355-8000 | (11) 3040-6420



LAUDO DE VISTORIA VEÍCULAR

SUCATA APROVEITÁVEL

Numeração: 00000382

BMW 318IM KOU REGINO - IMP



Vistoriador: Anderson Freitas da Silva

Data Impressão: 06/03/2025 09:58

Data Vistoria: 07/10/2024 12:32

Cliente:

Nome: Secretaria Nacional de Políticas Sobre Drogas e Gestão de Ativos (SENAD)

CPF/CNPJ: 02.645.310/0001-99

Vistoria Veicular:

Modelo: BMW 318IM KOU REGINO - IMP

Ano Fab / Modelo:
1995/1995

Categoria: Passeio

Local armazenamento: AUTO SOCORRO NOSSA
SENHORA APARECIDA / ESPERITO SANTO DO
PINHAL

Tipo Veículo: Veículo Leve

Placa: PLACA

UF/Cidade Placa: SP/SAO
SEBASTIAO DA GRAMA-SP

Nr Motor: 0010678143

Nr Motor BIN: 0010678143

Nr Chassi: WBAA18M2SSAM09426

Nr Chassi BIN:
WBAA18M2SSAM09426Condições Chassi: OK - NIV (chassi) - Caracteres
dentro dos padrões originais de fabricação.

Nr Cambio:

Nr Cambio BIN:

Combustível: Gasolina

Combustível BIN: Gasolina

Cor: Preto

Cor BIN: Preto

Tem KIT GNV: Não

Leilão:

Leilão: Secretária Nacional de Políticas sobre Drogas e Gestão de Ativos SENAD

Responsável:

Observação:

PARADO AO TEMPO COM DIVERSAS AVARIAS



CHASSI



FRENTE



TRASEIRA



CHECKLIST

ID Vistoria: 00000382

Placa: PLACA

Data Impressão: 06/03/2025 09:58

Nr Motor: 0010678143

Nr Chassi: WBAA18M2SSAM09426

LEGENDA DOS ÍCONES DO CHECKLIST SELECIONADO PELO VISTORIADOR



OK



ATENÇÃO



APROVADO COM APONTAMENTO



APRESENTA PROBLEMA



CHECKLIST | FICHA DE INSPEÇÃO VEICULAR (FIV):

Estado Geral Do Veículo

Parachoque Dianteiro:	Avariado	Parachoque Traseiro:	Avariado
Farol Direito:	OK	Farol Esquerdo:	OK
Parabrisa Dianteiro:	OK	Capô:	Avariado
Teto:	OK	Retrovisor Lado Direito:	OK
Retrovisor Lado Esquerdo:	OK	Porta Dianteira Esquerda:	Avariado
Porta Traseira Direita:	Avariado	Porta Malas:	Avariado
Vidro Da Porta Dianteira Direita:	OK	Vidro Da Porta Dianteira Esquerda:	OK
Vidro Traseiro Esquerdo:	OK	Vidro Traseiro Direito:	OK
Lanterna Traseira Direita:	Avariado	Lanterna Traseira Esquerda:	Avariado
Parabrisa Traseiro:	Avariado	Chave de Rodas:	N/A
Macaco:	N/A	Triangulo:	N/A
Bancos Dianteiros:	Avariado	Bancos Traseiros:	Avariado
Forração Do Teto:	OK	Forração Interna:	Avariado
Pedais:	OK	Volante:	OK
Alavanca da Marcha:	OK	Painel de Instrumentos:	OK
Pneus Dianteiros:	Avariado	Pneus Traseiros:	Avariado
Rodas Traseiras:	OK	Estepe:	N/A
Rodas Dianteiras:	OK	Condição de locomoção:	Avariado



CONSULTAS VEICULARES

ID Vistoria: 00000382

Placa: PLACA

Data Impressão: 06/03/2025 09:58

Nr Motor: 0010678143

Nr Chassi: WBAA18M2SSAM09426

Base de Dados

1 - BIN ESTADUAL

2 - BIN FEDERAL

 Bin Estadual - Restrições

 Atenção para os Débitos e Multas do Veículo
 Restrições do Proprietário na Bin Estadual

 Bin Federal - Restrições

 Recall

 Renajud

 Multas Federais

BIN ESTADUAL

Situação do veículo	EM CIRCULACAO	Tipo	AUTOMOVEL
Placa	██████	Renavam	00635021897
Chassi	WBAA18M2SSAM09426	Situação Chassi	NORMAL
Nr Motor	0010678143	Categoria	PARTICULAR
Marca	IMP	Modelo	BMW 318IM KOU REGINO
Ano Fab.	1995	Ano Mod.	1995
Cor	PRETA	Combustível	GASOLINA
UF	SP	Município	SAO SEBASTIAO DA GRAMA-SP
Espécie	PASSAGEIRO	Potência	140
Procedência Veículo	IMPORTADA	Carroceria	INEXISTENTE

Capacidade Passageiros 5

Comunicação de Venda

Indicador Comun.	NÃO INFORMADO	Data Inclusao Venda	NÃO INFORMADO
Venda			

Débitos e Multas:

Déb IPVA	NAO EXISTE DEBITO DE IPVA	Débito DPVAT	NAO EXISTE DEBITO DE DPVAT
Déb Licenc	EXISTE DEBITO LICENCIAMENTO: R\$ 160,22	Débito Multas	NAO EXISTE DEBITO DE MULTAS

Valor Débito Licenc 160,22

ATENÇÃO: *Débitos e restrições favor confirmar consulta diretamente ao DETRAN do estado, SNG e documento CRV.

Proprietários:

CPF CNPJ Proprietario	1*****	Proprietário	K**** G***** S****
------------------------------	--------	---------------------	--------------------

Restrições:

Situação do veículo	EM CIRCULACAO	Restrição 1	INSPECAO AMBIENTAL: VEICULO COM INSPECAO VEICULAR OK
Restrição Financeira	NADA CONSTA	Restrição Furto	NADA CONSTA

Página 3

Restrição RENAJUD NADA CONSTA

BIN FEDERAL

Situação	EM CIRCULACAO	Ocorrência	VEICULO NAO INDICA OCORRENCIA DE ROUBO/FURTO
Placa	██████	Renavam	635021897
Chassi	WBAA18M2SSAM09426	Município	SAO SEBASTIAO DA GRAMA
UF	SP	Tipo	AUTOMOVEL
Categoria	PARTICULAR	Marca Modelo	IMP/BMW 318IM KOU REGINO
Ano Fab	1995	Ano Mod	1995
Procedência Veículo	ESTRANGEIRO	Combustível	GASOLINA
Cor	PRETA	Potência	140
Capacidade Passageiros	5	Recall	NADA CONSTA
CPF/CNPJ Proprietário	1*****	Proprietário	K**** G***** S****

BIN Federal - Restrições:

Situação	EM CIRCULACAO	Restrição	VEICULO NAO INDICA OCORRENCIA DE ROUBO/FURTO
Restrição 1	SEM RESTRICAO	Restrição 2	SEM RESTRICAO
Restrição 3	SEM RESTRICAO	Restrição 4	SEM RESTRICAO
Restrição Judicial	NADA CONSTA	Indicador Ostenta PIV	NADA CONSTA
Multa RENAINF	NADA CONSTA	Pendência emissão Doc	NADA CONSTA
Indicador Alarme	NADA CONSTA	Comunicação de Venda	NADA CONSTA

Roubo e Furto Ativo:

Roubo e Furto Ativo VEICULO NAO INDICA OCORRENCIA DE ROUBO/FURTO

RECALL (CORTESIA):

RECALL NADA CONSTA

RENAJUD (CORTESIA):

RENAJUD NADA CONSTA

INDICADOR LEILÃO BIN (CORTESIA):

Indicador Leilão Bin NADA CONSTA

Débitos / Multas

*Para sua total segurança, favor conferir débitos e multas diretamente ao DENATRAN: <https://portalservicos.denatran.serpro.gov.br>.

RECALL

Página 4

Registro de recall NADA CONSTA



FOTOS DO VEÍCULO

ID Vistoria: 00000382

Placa: PLACA

Data Impressão: 06/03/2025 09:58

Nr Motor: 0010678143

Nr Chassi: WBAA18M2SSAM09426



CHASSI



FRENTE

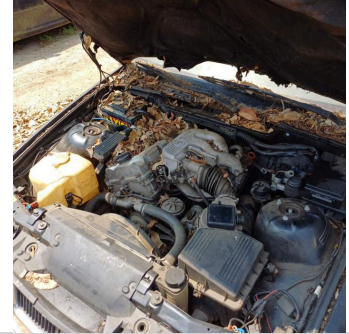

MOTOR COMPARTIMENTO

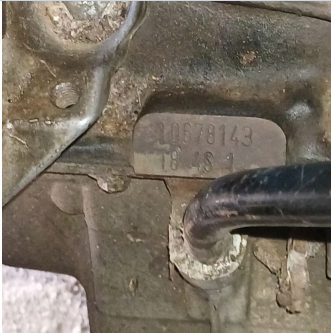

MOTOR

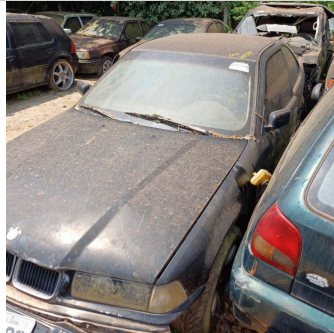

DIANTEIRA DIAGONAL ESQUERDA

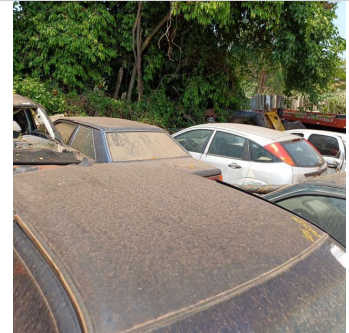

TETO



COLUNA DIANTEIRA ESQ

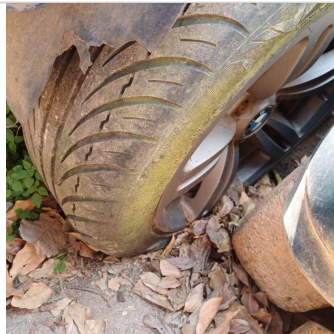

PNEU DIANTEIRO ESQUERDO



LATERAL ESQUERDA



COLUNA TRASEIRA ESQ

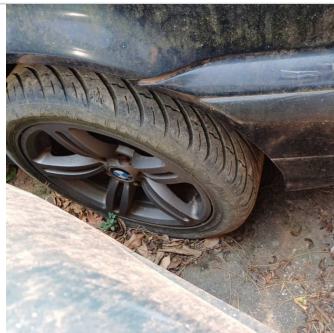

PNEU TRASEIRO ESQUERDO



TRASEIRA



TRASEIRA DIAGONAL DIREITA



PNEU TRASEIRO DIREITO



COLUNA TRASEIRA DIR



LATERAL DIREITA



DIANTEIRA DIAGONAL DIREITA

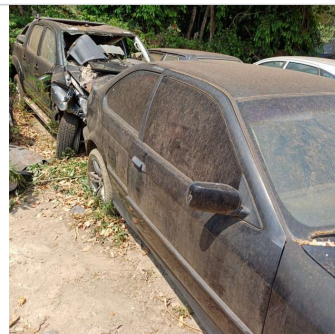

COLUNA DIANTEIRA DIR



INTERIOR



INTERIOR 02



INTERIOR 03



INTERIOR 04

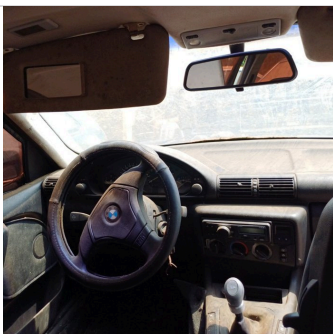

INTERIOR 05

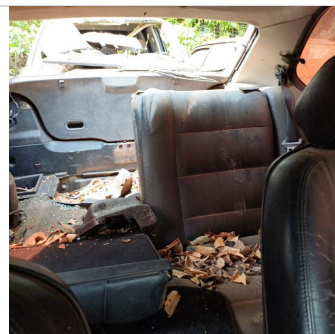

ADICIONAL 01



ADICIONAL 02



ADICIONAL 03



ADICIONAL 04



ADICIONAL 05



ADICIONAL 06



ADICIONAL 07

ID Vistoria: 00000382

Placa: PLACA

Data Impressão: 06/03/2025 09:58

Nr Motor: 0010678143

Nr Chassi: WBAA18M2SSAM09426

Vistoria Financeira:Valor Avaliado: **R\$ 28.966,00**Valor FIPE: **R\$ 28.966,00**Depreciação (%): **90,00%**Valor Depreciado: **R\$ 2.896,60****Totais:**Sub-Total: **2.896,60**Depreciação Forçada(%): **0,00%**Valor Final Avaliado: **R\$ 2.896,60**

A seguir são descritas as regras e orientações aplicáveis ao serviço contratado; às quais, você manifesta ciência e anuência expressas e sem reservas, tendo validade e eficácia equivalentes a qualquer acordo, a sua observância e cumprimento será exigível a todos os usuários:

1. O Laudo Preventivo possui caráter **APENAS INFORMATIVO E CONSIDERA-SE UMA ANÁLISE PRÉVIA E PREVENTIVA DO AUTOMÓVEL** em questão, a partir de análise estruturais do veículo e consulta a bancos de dados públicos e privados oficiais; a fim de dar guarida ao CONTRATANTE na tomada de decisões relativas ao automóvel vistoriado.
2. Em hipótese alguma o Laudo Preventivo substitui a vistoria oficial de identificação veicular que é realizada exclusivamente pelos órgãos e entidades executivos de trânsito dos estados e Distrito Federal, ou inspeções outras de institutos de criminalística; e que são obrigatórias nos termos do Código de Trânsito Brasileiro e resoluções do CONTRAN.
3. As informações contidas neste Laudo Preventivo e caracterizadas como "LAUDO PREVENTIVO DE VISTORIA VEICULAR" e "CHECKLIST" e "FOTOS" correspondem às análises físicas do veículo existentes no momento da verificação realizada pelo Vistoriador. A validade restringe-se ao exato momento do exame, em razão do que a 'E-LEILÕES *Vistoria' não se responsabiliza por modificações posteriores sofridas pelo veículo, tais como danos no chassi, mudanças de motor, mudança de câmbio, etc.
4. As informações contidas neste Laudo Preventivo e caracterizadas como "CONSULTAS VEICULARES" correspondem ao resultado de consultas a banco de dados públicos e privados oficiais e relacionados ao veículo e que estejam disponíveis no momento da consulta pelo vistoriador.
5. As informações obtidas em bancos de dados públicos podem não estar atualizadas simultaneamente ao momento da consulta, situação que independe da gerência da 'E-LEILÕES *Vistoria' e fornecedora do software gerenciador das consultas.
6. O CONTRATANTE do Laudo Preventivo tem ciência que o sistema de informações e banco de dados disponibilizados está sujeito a constantes alterações e atualizações pelos órgãos e departamentos oficiais, leiloeiros e/ou parceiros da iniciativa privada, sobre quais a 'E-LEILÕES *Vistoria' e fornecedora do software gerenciador das consultas não detém a propriedade das informações, limitando-se assim, a reproduzi-las fielmente, na forma como originariamente apresenta as tais bases consultadas, sendo que este Laudo Preventivo visa auxiliar o CONTRATANTE na obtenção das informações pretendidas.
7. A 'E-LEILÕES *Vistoria' e fornecedora do software gerenciador das consultas não possuem gerência e responsabilidade pelas informações inseridas nos bancos de dados consultados, e igualmente não se responsabilizam por perdas e danos em caso da não confirmação da informação junto a estes fornecedores gestores e/ou a utilização das informações disponibilizadas em laudos, certidões, vistorias ou documentos assemelhados.

Orientações:

1. Favor nas consultas BIN confirmar débitos, restrições no site do DETRAN do estado, SNG. Favor consultar na Base Federal (Senatran) e Estadual (DETRAN's dos estados que o veículo já pertenceu) possíveis sinistros apontados em CSV (Certificado de Segurança Veicular). E possível apontamento de CSV na observação da CRV.
2. Consultas BIN sujeito à alterações e/ou atualizações até o final do expediente sem validade como quitação de débitos para compra do veículo.

E-LEILÕES *Vistoria
Vistoriador: Anderson Freitas da Silva

Data: __/__/____