



E-LEILÕES *Vistoria

Avenida Presidente Juscelino Kubitschek NRº: 1455
Cidade/UF: São Paulo/SP - Vila Nova Conceição CEP: 45430011
Tel: (08) 00355-8000 | (11) 3040-6420



LAUDO DE VISTORIA VEÍCULAR

CONSERVADO

Numeração: 00000389

T113 H 4X2 360 - SCANIA



Vistoriador: Rodolfo Araújo

Data Impressão: 05/03/2025 15:01

Data Vistoria: 08/10/2024 16:42

Cliente:

Nome: Secretaria Nacional de Políticas Sobre Drogas e Gestão de Ativos (SENAD)

CPF/CNPJ: 02.645.310/0001-99

Vistoria Veicular:

Modelo: T113 H 4X2 360 - SCANIA	Ano Fab / Modelo: 1992/1993	Categoria: Transporte Carga
Local armazenamento: PATIO MUNICIPAL ITIRAPINA / ITIRAPINA / AMERICANA	Tipo Veículo: Veículo Pesado	
Placa: PLACA	UF/Cidade Placa: PR/SANTA TEREZINHA DE ITAIPU-PR	
Nr Motor: 3150131	Nr Motor BIN: 3150131	Condições Motor: OK - Caracteres dentro dos padrões originais de fabricação. Sem vestígios de adulteração.
Nr Chassi: 9BSTH4X2ZN3247170	Nr Chassi BIN: 9BSTH4X2ZN3247170	Condições Chassi: OK - NIV (chassi) - Caracteres dentro dos padrões originais de fabricação.
Nr Cambio:	Nr Cambio BIN: 2612641	
Combustível: Diesel	Combustível BIN: Diesel	
Cor: Branca	Cor BIN: Branca	
Tem KIT GNV: Não		

Leilão:

Leilão: Secretária Nacional de Políticas sobre Drogas e Gestão de Ativos SENAD

Responsável:

Observação:

PARADA AO TEMPO....



CHASSI

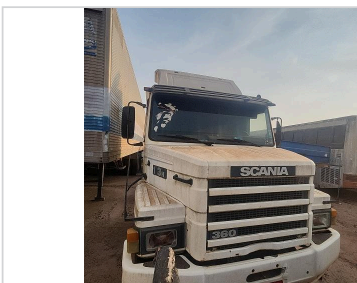

FRENTE

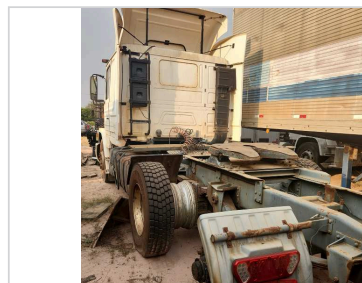

TRASEIRA



CHECKLIST

ID Vistoria: 00000389

Placa: PLACA

Data Impressão: 05/03/2025 15:01

Nr Motor: 3150131

Nr Chassi: 9BSTH4X2ZN3247170

LEGENDA DOS ÍCONES DO CHECKLIST SELECIONADO PELO VISTORIADOR



OK



ATENÇÃO



APROVADO COM APONTAMENTO



APRESENTA PROBLEMA



CHECKLIST | FICHA DE INSPEÇÃO VEICULAR (FIV):

Acessórios

Chave Reserva:	N/A	Macaco:	N/A
Chave de Roda:	N/A	Tapetes:	Ok
Acendedor Cigarro:	N/A	Frisos:	N/A
Chave Original:	N/A	Manual:	N/A
Extintor:	N/A	Triângulo:	N/A
Veículo Adesivado:	N/A	Antena:	N/A
Rodas/Calotas:	Ok	Retrovisor L.D.:	Ok
Retrovisor L.E.:	Ok		

Interna

Volante:	Ok	Banco Dianteiro Esquerdo:	Ok
Banco Dianteiro Direito:	Ok	Banco Traseiro:	Ok
Painel:	Não Ok	Câmbio:	Ok
Cinta de Segurança D.D:	Ok	Cinto de segurança D.E:	Ok
Forro de Teto:	Ok	Forro da Porta D.E:	Ok
Forro do Porta Malas:	Ok	Bagagito:	Ok



CONSULTAS VEICULARES

ID Vistoria: 00000389

Placa: PLACA

Data Impressão: 05/03/2025 15:01

Nr Motor: 3150131

Nr Chassi: 9BSTH4X2ZN3247170

Base de Dados

1 - BIN ESTADUAL

2 - BIN FEDERAL

 Bin Estadual - Restrições

 Atenção para os Débitos e Multas do Veículo
 Restrições do Proprietário na Bin Estadual

 Bin Federal - Restrições

 Multas Federais

BIN ESTADUAL

Situação do veículo	EM CIRCULACAO	Tipo	CAMINHAO TRATOR
Placa	██████████	Renavam	00607130598
Chassi	9BSTH4X2ZN3247170	Situação Chassi	NORMAL
Nr Motor	3150131	Nr Caixa Câmbio	2612641
Categoria	ALUGUEL	Marca	SCANIA
Modelo	T113 H 4X2 360	Ano Fab.	1992
Ano Mod.	1993	Cor	BRANCA
Combustível	DIESEL	UF	PR
Município	SANTA TEREZINHA DE ITAIPU-PR	Espécie	TRACAO
Potência	362	Procedência Veículo	NACIONAL
Carroceria	INEXISTENTE	Nr Eixos	2
Terceiro Eixo	2061	PBT	1950
CMT	6000		

Comunicação de Venda

Indicador Comun. Venda	NÃO INFORMADO	Data Inclusao Venda	NÃO INFORMADO
-------------------------------	---------------	----------------------------	---------------

Débitos e Multas:

Déb IPVA	NAO EXISTE DEBITO DE IPVA	Débito DPVAT	NAO EXISTE DEBITO DE DPVAT
Déb Licenc	EXISTE DEBITO LICENCIAMENTO: R\$ 363,76	Débito Multas	NAO EXISTE DEBITO DE MULTAS
Valor Débito Licenc	363,76		

ATENÇÃO: *Débitos e restrições favor confirmar consulta diretamente ao DETRAN do estado, SNG e documento CRV.

Restrições:

Situação do veículo	EM CIRCULACAO	Restrição Financeira	NADA CONSTA
Restrição Furto	NADA CONSTA	Restrição RENAJUD	NADA CONSTA

Página 3

BIN FEDERAL

Situação	CIRCULACAO
-----------------	------------

Ocorrência	VEICULO NAO INDICA OCORRENCIA DE ROUBO/FURTO		
Placa	██████	Renavam	607130598
Chassi	9BSTH4X2ZN3247170	Remarcação Chassi	NORMAL
Nr Motor	3150131	Município	SANTA TEREZINHA DE ITAIPU
UF	PR	Tipo	CAMINHAO TRATOR
Marca Modelo	SCANIA/T113 H 4X2 360/SCANIA/T113 H 4X2 360	Ano Fab	1992
Ano Mod	1993	Nr Eixos	3
Combustível	DIESEL	Cor	BRANCA
Potência	362	CPF/CNPJ Faturado	34265561000134
UF Faturamento	MG	Última Atualização	2020-10-15
CPF/CNPJ Proprietário	0*****		

BIN Federal - Restrições:

Situação	CIRCULACAO	Restrição	VEICULO NAO INDICA OCORRENCIA DE ROUBO/FURTO
-----------------	------------	------------------	--

Débitos / Multas

*Para sua total segurança, favor conferir débitos e multas diretamente ao DENATRAN: <https://portalservicos.senatran.serpro.gov.br>.

FOTOS DO VEÍCULO

ID Vistoria: 00000389

Placa: PLACA

Data Impressão: 05/03/2025 15:01

Nr Motor: 3150131

Nr Chassi: 9BSTH4X2ZN3247170



CHASSI

FRENTE

MOTOR COMPARTIMENTO

MOTOR

DIANTEIRA DIAGONAL ESQUERDA

TETO



COLUNA DIANTEIRA ESQ

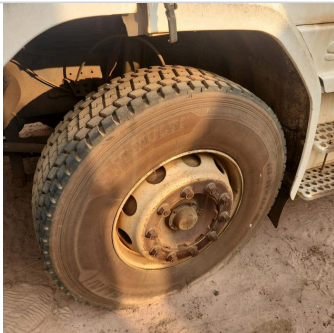

PNEU DIANTEIRO ESQUERDO



LATERAL ESQUERDA



PNEU TRASEIRO ESQUERDO



TRASEIRA



TRASEIRA DIAGONAL DIREITA



PNEU TRASEIRO DIREITO



COLUNA TRASEIRA DIR



LATERAL DIREITA



DIANTEIRA DIAGONAL DIREITA



COLUNA DIANTEIRA DIR



INTERIOR

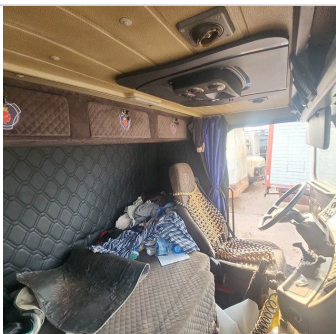

INTERIOR 02

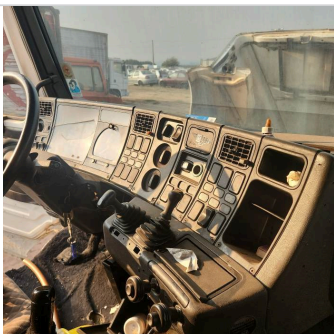

INTERIOR 03

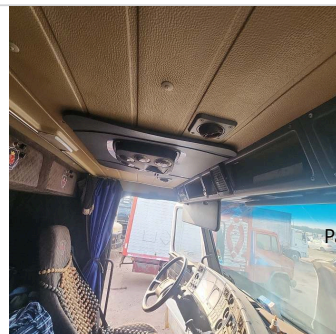

INTERIOR 04



INTERIOR 05



ADICIONAL 01

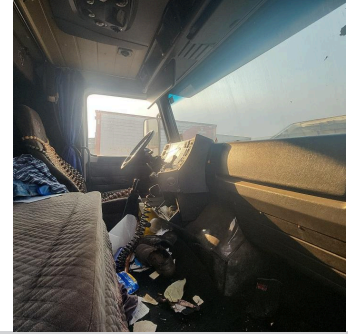

ADICIONAL 02



ADICIONAL 03



ADICIONAL 04



ADICIONAL 05

ID Vistoria: 00000389

Placa: PLACA

Data Impressão: 05/03/2025 15:01

Nr Motor: 3150131

Nr Chassi: 9BSTH4X2ZN3247170

Vistoria Financeira:Valor Avaliado: **R\$ 84.995,00**Valor FIPE: **R\$ 84.995,00**Depreciação (%): **70,00%**Valor Depreciado: **R\$ 25.498,50****Totais:**Sub-Total: **25.498,50**Depreciação Forçada(%): **0,00%**Valor Final Avaliado: **R\$ 25.498,50**

A seguir são descritas as regras e orientações aplicáveis ao serviço contratado; às quais, você manifesta ciência e anuência expressas e sem reservas, tendo validade e eficácia equivalentes a qualquer acordo, a sua observância e cumprimento será exigível a todos os usuários:

1. O Laudo Preventivo possui caráter **APENAS INFORMATIVO E CONSIDERA-SE UMA ANÁLISE PRÉVIA E PREVENTIVA DO AUTOMÓVEL** em questão, a partir de análise estruturais do veículo e consulta a bancos de dados públicos e privados oficiais; a fim de dar guarida ao CONTRATANTE na tomada de decisões relativas ao automóvel vistoriado.
2. Em hipótese alguma o Laudo Preventivo substitui a vistoria oficial de identificação veicular que é realizada exclusivamente pelos órgãos e entidades executivos de trânsito dos estados e Distrito Federal, ou inspeções outras de institutos de criminalística; e que são obrigatórias nos termos do Código de Trânsito Brasileiro e resoluções do CONTRAN.
3. As informações contidas neste Laudo Preventivo e caracterizadas como "LAUDO PREVENTIVO DE VISTORIA VEICULAR" e "CHECKLIST" e "FOTOS" correspondem às análises físicas do veículo existentes no momento da verificação realizada pelo Vistoriador. A validade restringe-se ao exato momento do exame, em razão do que a 'E-LEILÕES *Vistoria' não se responsabiliza por modificações posteriores sofridas pelo veículo, tais como danos no chassi, mudanças de motor, mudança de câmbio, etc.
4. As informações contidas neste Laudo Preventivo e caracterizadas como "CONSULTAS VEICULARES" correspondem ao resultado de consultas a banco de dados públicos e privados oficiais e relacionados ao veículo e que estejam disponíveis no momento da consulta pelo vistoriador.
5. As informações obtidas em bancos de dados públicos podem não estar atualizadas simultaneamente ao momento da consulta, situação que independe da gerência da 'E-LEILÕES *Vistoria' e fornecedora do software gerenciador das consultas.
6. O CONTRATANTE do Laudo Preventivo tem ciência que o sistema de informações e banco de dados disponibilizados está sujeito a constantes alterações e atualizações pelos órgãos e departamentos oficiais, leiloeiros e/ou parceiros da iniciativa privada, sobre quais a 'E-LEILÕES *Vistoria' e fornecedora do software gerenciador das consultas não detém a propriedade das informações, limitando-se assim, a reproduzi-las fielmente, na forma como originariamente apresentas as tais bases consultadas, sendo que este Laudo Preventivo visa auxiliar o CONTRATANTE na obtenção das informações pretendidas.
7. A 'E-LEILÕES *Vistoria' e fornecedora do software gerenciador das consultas não possuem gerência e responsabilidade pelas informações inseridas nos bancos de dados consultados, e igualmente não se responsabilizam por perdas e danos em caso da não confirmação da informação junto a estes fornecedores gestores e/ou a utilização das informações disponibilizadas em laudos, certidões, vistorias ou documentos assemelhados.

Página 6

Orientações:

1. Favor nas consultas BIN confirmar débitos, restrições no site do DETRAN do estado, SNG. Favor consultar na Base Federal (Senatran) e Estadual (DETRAN's dos estados que o veículo já pertenceu) possíveis sinistros apontados em CSV (Certificado de Segurança Veicular). E possível apontamento de CSV na observação da CRV.

2. Consultas BIN sujeito à alterações e/ou atualizações até o final do expediente sem validade como quitação de débitos para compra do veículo.

E-LEILÕES *Vistoria
Vistoriador: Rodolfo Araújo

Data: __/__/____