



E-LEILÕES \*Vistoria  
 Avenida Presidente Juscelino Kubitschek NRº: 1455  
 Cidade/UF: São Paulo/SP - Vila Nova Conceição CEP: 45430011  
 Tel: (08) 00355-8000 | (11) 3040-6420



**LAUDO DE VISTORIA VEÍCULAR**

**CONSERVAÇÃO RUIM**

Numeração: 00000390

**RANDON - SR** 

Vistoriador: Anderson Freitas da Silva Data Impressão: 05/03/2025 14:17 Data Vistoria: 08/10/2024 16:35

**Ciente:**

Nome: **Secretaria Nacional de Políticas Sobre Drogas e Gestão de Ativos (SENAD)** CPF/CNPJ: 02.645.310/0001-99

**Vistoria Veicular:**

Modelo: <b>RANDON - SR</b>	Ano Fab / Modelo: <b>1986/1986</b>	
Local armazenamento: <b>PATIO MUNICIPAL ITIRAPINA / ITIRAPINA / AMERICANA</b>	Tipo Veículo:	
Placa: <b>PLACA</b>	UF/Cidade Placa: <b>PR/CASCADEL-PR</b>	
Nr Motor:	Nr Motor BIN:	
Nr Chassi: <b>68276</b>	Nr Chassi BIN: <b>68276</b>	Condições Chassi: <b>OK - NIV (chassi) - Caracteres dentro dos padrões originais de fabricação.</b>
Nr Cambio:	Nr Cambio BIN:	
Combustível:	Combustível BIN:	
Cor: <b>Branca</b>	Cor BIN: <b>Branca</b>	
Tem KIT GNV: <b>Não</b>		

**Leilão:**

Leilão: Secretária Nacional de Políticas sobre Drogas e Gestão de Ativos SENAD Responsável:

**Observação:**

PARADO AO TEMPO POR MUITO TEMPO, FALTANDO PENUS





## CHECKLIST

ID Vistoria: 00000390

Placa: PLACA

Data Impressão: 05/03/2025 14:17

Nr Motor:

Nr Chassi: 68276

## LEGENDA DOS ÍCONES DO CHECKLIST SELECIONADO PELO VISTORIADOR



OK



ATENÇÃO



APROVADO COM APONTAMENTO



APRESENTA PROBLEMA



## CHECKLIST | FICHA DE INSPEÇÃO VEICULAR (FIV):

## Acessórios

Chave Reserva:	N/A	Macaco:	N/A
Chave de Roda:	N/A	Tapetes:	N/A
Acendedor Cigarro:	N/A	Frisos:	N/A
Rodas/Calotas:	Não Ok	Retrovisor L.D.:	Não Ok
Retrovisor L.E.:	Não Ok		



## CONSULTAS VEICULARES

ID Vistoria: 00000390

Placa: PLACA

Data Impressão: 05/03/2025 14:17

Nr Motor:

Nr Chassi: 68276

## Base de Dados

1 - BIN ESTADUAL

2 - BIN FEDERAL

 Bin Estadual - Restrições

 **Atenção para os Débitos e Multas do Veículo**
 Restrições do Proprietário na Bin Estadual

 Bin Federal - Restrições

 Recall

 Renajud

 Multas Federais

### BIN ESTADUAL

<b>Situação do veículo</b>	EM CIRCULACAO	<b>Tipo</b>	SEMIRREBOQUE
<b>Placa</b>	██████	<b>Renavam</b>	00521270200
<b>Chassi</b>	68276	<b>Situação Chassi</b>	NORMAL
<b>Categoria</b>	ALUGUEL	<b>Marca</b>	SR
<b>Modelo</b>	RANDON	<b>Ano Fab.</b>	1986
<b>Ano Mod.</b>	1986	<b>Cor</b>	BRANCA
<b>Combustível</b>	COMBUSTIVEL NAO ENCONTRADO	<b>UF</b>	PR
<b>Município</b>	CASCAVEL-PR	<b>Espécie</b>	NAO ATRIBUIDO
<b>Procedência Veículo</b>	NACIONAL	<b>Carroceria</b>	INEXISTENTE

### Comunicação de Venda

<b>Indicador Comun. Venda</b>	NÃO INFORMADO	<b>Data Inclusao Venda</b>	NÃO INFORMADO
-------------------------------	---------------	----------------------------	---------------

### Débitos e Multas:

<b>Déb IPVA</b>	NAO EXISTE DEBITO DE IPVA	<b>Débito DPVAT</b>	NAO EXISTE DEBITO DE DPVAT
<b>Déb Licenc</b>	EXISTE DEBITO LICENCIAMENTO: R\$ 363,76	<b>Débito Multas</b>	NAO EXISTE DEBITO DE MULTAS
<b>Valor Débito Licenc</b>	363,76		

ATENÇÃO: \*Débitos e restrições favor confirmar consulta diretamente ao DETRAN do estado, SNG e documento CRV.

### Proprietários:

<b>CPF CNPJ Proprietario</b>	9*****	<b>Proprietário</b>	V***** Z***** B****
------------------------------	--------	---------------------	---------------------

### Restrições:

<b>Situação do veículo</b>	EM CIRCULACAO	<b>Restrição Financeira</b>	NADA CONSTA
<b>Restrição Furto</b>	NADA CONSTA	<b>Restrição RENAJUD</b>	NADA CONSTA

Página 3

### BIN FEDERAL

<b>Situação</b>	EM CIRCULACAO	<b>Ocorrência</b>	VEICULO NAO INDICA OCORRENCIA DE ROUBO/FURTO
<b>Placa</b>	██████	<b>Renavam</b>	00521270200
<b>Chassi</b>	68276	<b>Município</b>	CASCADEL
<b>UF</b>	PR	<b>Tipo</b>	SEMI-REBOQUE
<b>Categoria</b>	ALUGUEL	<b>Marca Modelo</b>	SR/RANDON
<b>Ano Fab</b>	1986	<b>Ano Mod</b>	1986
<b>Procedência Veículo</b>	NACIONAL	<b>Nr Eixos</b>	3
<b>Cor</b>	BRANCA	<b>Capacidade Carga</b>	35
<b>Recall</b>	NADA CONSTA	<b>CPF/CNPJ Proprietário</b>	9*****
<b>Proprietário</b>	V***** Z***** B****		

### BIN Federal - Restrições:

<b>Situação</b>	EM CIRCULACAO	<b>Restrição</b>	VEICULO NAO INDICA OCORRENCIA DE ROUBO/FURTO
<b>Restrição 1</b>	SEM RESTRICAO	<b>Restrição 2</b>	SEM RESTRICAO
<b>Restrição 3</b>	SEM RESTRICAO	<b>Restrição 4</b>	SEM RESTRICAO
<b>Restrição Judicial</b>	NADA CONSTA	<b>Indicador Ostenta PIV</b>	NADA CONSTA
<b>Multa RENAINF</b>	NADA CONSTA	<b>Pendência emissão Doc</b>	NADA CONSTA
<b>Indicador Alarme</b>	NADA CONSTA	<b>Comunicação de Venda</b>	NADA CONSTA

### Roubo e Furto Ativo:

**Roubo e Furto Ativo** VEICULO NAO INDICA OCORRENCIA DE ROUBO/FURTO

### RECALL (CORTESIA):

**RECALL** NADA CONSTA

### RENAJUD (CORTESIA):

**RENAJUD** NADA CONSTA

### INDICADOR LEILÃO BIN (CORTESIA):

**Indicador Leilão Bin** NADA CONSTA

### Débitos / Multas

\*Para sua total segurança, favor conferir débitos e multas diretamente ao DENATRAN: <https://portalservicos.denatran.serpro.gov.br>.

### RECALL

**Registro de recall** NADA CONSTA

### RENAJUD

**Registro de renajud** NADA CONSTA

Página 4



## FOTOS DO VEÍCULO

ID Vistoria: 00000390

Placa: PLACA

Data Impressão: 05/03/2025 14:17

Nr Motor:

Nr Chassi: 68276



CHASSI



FRENTE



DIANTEIRA DIAGONAL ESQUERDA



COLUNA DIANTEIRA ESQ



PNEU DIANTEIRO ESQUERDO



LATERAL ESQUERDA



COLUNA TRASEIRA ESQ



PNEU TRASEIRO ESQUERDO



TRASEIRA



TRASEIRA DIAGONAL DIREITA



PNEU TRASEIRO DIREITO



COLUNA TRASEIRA DIR



LATERAL DIREITA



DIANTEIRA DIAGONAL DIREITA



COLUNA DIANTEIRA DIR



INTERIOR



INTERIOR 02



INTERIOR 03



INTERIOR 04

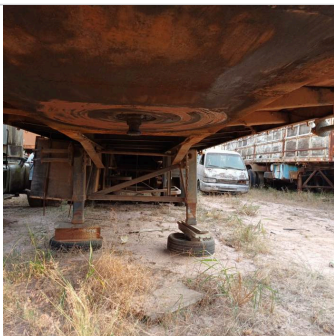

INTERIOR 05



ADICIONAL 01



ADICIONAL 02

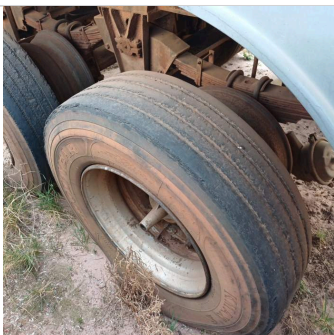

ADICIONAL 03



ADICIONAL 04

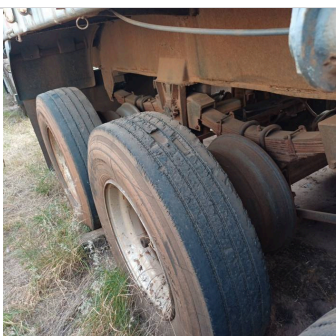

ADICIONAL 05



ADICIONAL 06



ADICIONAL 07

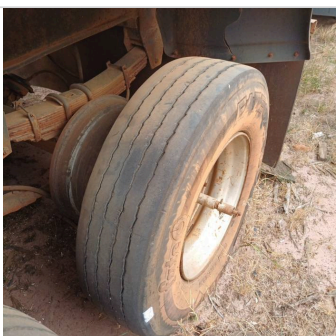

ADICIONAL 08

**Nr Motor:****Nr Chassi: 68276****Vistoria Financeira:**Valor Avaliado: **R\$ 55.000,00**Valor FIPE: **R\$ 55.000,00**Depreciação (%): **80,00%**Valor Depreciado: **R\$ 11.000,00****Totais:**Sub-Total: **11.000,00**Depreciação Forçada(%): **0,00%**Valor Final Avaliado: **R\$ 11.000,00**

A seguir são descritas as regras e orientações aplicáveis ao serviço contratado; às quais, você manifesta ciência e anuência expressas e sem reservas, tendo validade e eficácia equivalentes a qualquer acordo, a sua observância e cumprimento será exigível a todos os usuários:

1. O Laudo Preventivo possui caráter **APENAS INFORMATIVO E CONSIDERA-SE UMA ANÁLISE PRÉVIA E PREVENTIVA DO AUTOMÓVEL** em questão, a partir de análise estruturais do veículo e consulta a bancos de dados públicos e privados oficiais; a fim de dar guarida ao CONTRATANTE na tomada de decisões relativas ao automóvel vistoriado.
2. Em hipótese alguma o Laudo Preventivo substitui a vistoria oficial de identificação veicular que é realizada exclusivamente pelos órgãos e entidades executivos de trânsito dos estados e Distrito Federal, ou inspeções outras de institutos de criminalística; e que são obrigatórias nos termos do Código de Trânsito Brasileiro e resoluções do CONTRAN.
3. As informações contidas neste Laudo Preventivo e caracterizadas como "LAUDO PREVENTIVO DE VISTORIA VEICULAR" e "CHECKLIST" e "FOTOS" correspondem às análises físicas do veículo existentes no momento da verificação realizada pelo Vistoriador. A validade restringe-se ao exato momento do exame, em razão do que a 'E-LEILÕES \*Vistoria' não se responsabiliza por modificações posteriores sofridas pelo veículo, tais como danos no chassi, mudanças de motor, mudança de câmbio, etc.
4. As informações contidas neste Laudo Preventivo e caracterizadas como "CONSULTAS VEICULARES" correspondem ao resultado de consultas a banco de dados públicos e privados oficiais e relacionados ao veículo e que estejam disponíveis no momento da consulta pelo vistoriador.
5. As informações obtidas em bancos de dados públicos podem não estar atualizadas simultaneamente ao momento da consulta, situação que independe da gerência da 'E-LEILÕES \*Vistoria' e fornecedora do software gerenciador das consultas.
6. O CONTRATANTE do Laudo Preventivo tem ciência que o sistema de informações e banco de dados disponibilizados está sujeito a constantes alterações e atualizações pelos órgãos e departamentos oficiais, leiloeiros e/ou parceiros da iniciativa privada, sobre quais a 'E-LEILÕES \*Vistoria' e fornecedora do software gerenciador das consultas não detém a propriedade das informações, limitando-se assim, a reproduzi-las fielmente, na forma como originariamente apresentas as tais bases consultadas, sendo que este Laudo Preventivo visa auxiliar o CONTRATANTE na obtenção das informações pretendidas.
7. A 'E-LEILÕES \*Vistoria' e fornecedora do software gerenciador das consultas não possuem gerência e responsabilidade pelas informações inseridas nos bancos de dados consultados, e igualmente não se responsabilizam por perdas e danos em caso da não confirmação da informação junto a estes fornecedores gestores e/ou a utilização das informações disponibilizadas em laudos, certidões, vistorias ou documentos assemelhados.

**Orientações:**

1. Favor nas consultas BIN confirmar débitos, restrições no site do DETRAN do estado, SNG. Favor consultar na Base Federal (Senatran) e Estadual (DETRAN's dos estados que o veículo já pertenceu) possíveis sinistros apontados em CSV (Certificado de Segurança Veicular). E possível apontamento de CSV na observação da CRV.
2. Consultas BIN sujeito à alterações e/ou atualizações até o final do expediente sem validade como quitação de débitos para compra do veículo.

E-LEILÕES \*Vistoria  
Vistoriador: Anderson Freitas da Silva

Data: \_\_/\_\_/\_\_\_\_