



E-LEILÕES *Vistoria

Avenida Presidente Juscelino Kubitschek NRº: 1455
Cidade/UF: São Paulo/SP - Vila Nova Conceição CEP: 45430011
Tel: (08) 00355-8000 | (11) 3040-6420



LAUDO DE VISTORIA VEÍCULAR

CONSERVAÇÃO RUIM

Numeração: 00000385

CG 125 TITAN - HONDA



Vistoriador: Rodolfo Araújo

Data Impressão: 05/03/2025 15:12

Data Vistoria: 08/10/2024 10:00

Cliente:

Nome: Secretaria Nacional de Políticas Sobre Drogas e Gestão de Ativos (SENAD)

CPF/CNPJ: 02.645.310/0001-99

Vistoria Veicular:

Modelo: CG 125 TITAN - HONDA

Ano Fab / Modelo: 1998/1999

Categoria: Motocicleta

Local armazenamento: PATIO PIRACICABA /
FABIANA / AREA RURAL

Tipo Veículo: Motocicleta

Placa: PLACA

UF/Cidade Placa:
SP/PIRACICABA-SP

Nr Motor: JC25EX010440

Nr Motor BIN:
JC25EX010440Condições Motor: OK - Caracteres dentro dos padrões originais
de fabricação. Sem vestígios de adulteração.

Nr Chassi: 9C2JC250XWR010440

Nr Chassi BIN:
9C2JC250XWR010440Condições Chassi: OK - NIV (chassi) - Caracteres dentro dos
padrões originais de fabricação.

Nr Cambio:

Nr Cambio BIN:

Combustível: Gasolina

Combustível BIN: Gasolina

Cor: Azul

Cor BIN: Azul

Tem KIT GNV: Não

Leilão:

Leilão: Secretária Nacional de Políticas sobre Drogas e Gestão de Ativos SENAD

Responsável:

Observação:

FALTANDO RETROVISORE ESQUERDO E SETA TRASEIRA DIREITA.



CHASSI



FRENTE



CHECKLIST

ID Vistoria: 00000385

Placa: PLACA

Data Impressão: 05/03/2025 15:12

Nr Motor: JC25EX010440

Nr Chassi: 9C2JC250XWR010440

LEGENDA DOS ÍCONES DO CHECKLIST SELECIONADO PELO VISTORIADOR



OK



ATENÇÃO



APROVADO COM APONTAMENTO



APRESENTA PROBLEMA



CHECKLIST | FICHA DE INSPEÇÃO VEICULAR (FIV):

ANALISE DA ESTRUTURA

PINTURA TANQUE:	AVARIADO	CARENAGEM DA LATERAL DIREITA:	OK
CARENAGEM DA LATERAL ESQUERDA:	OK	CARENAGEM DA RABETA:	OK
PARALAMA DIANTEIRO:	OK	PARALAMA TRASEIRO:	OK
PAINEL:	OK	CARENAGEM DO PAINEL:	OK
BLOCO OPTICO:	OK	ARO/RODA DIANTEIRO:	OK
ARO/RODA TRASEIRO:	OK	PNEU DIANTEIRO:	AVARIADO
PNEU TRASEIRO:	AVARIADO	FREIO DIANTEIRO:	OK
FREIO TRASEIRO:	OK	MANETE DE FREIO:	OK
LUVA DO GUIDÃO:	OK	RETROVISOR ESQUERDO:	N/OK
RETROVISOR DIREITO:	OK	CAPA BANCO:	OK
ESTRIBO:	OK	PEDALEIRA DE PARTIDA:	OK
ESTADO GERAL DA MOTOCICLETA:	OK		



CONSULTAS VEICULARES

ID Vistoria: 00000385

Placa: PLACA

Data Impressão: 05/03/2025 15:12

Nr Motor: JC25EX010440

Nr Chassi: 9C2JC250XWR010440

Base de Dados

1 - BIN ESTADUAL

2 - BIN FEDERAL

Bin Estadual - Restrições

Atenção para os Débitos e Multas do Veículo

Restrições do Proprietário na Bin Estadual

Bin Federal - Atenção para as Restrições

Recall

Renajud

Atenção para as Multas Federais

BIN ESTADUAL

Situação do veículo	EM CIRCULACAO	Tipo	MOTOCICLETA
Placa	██████	Renavam	00705975215
Chassi	9C2JC250XWR010440	Situação Chassi	NORMAL
Nr Motor	JC25EX010440	Categoria	PARTICULAR
Marca	HONDA	Modelo	CG 125 TITAN
Ano Fab.	1998	Ano Mod.	1999
Cor	AZUL	Combustível	GASOLINA
UF	SP	Município	PIRACICABA-SP
Espécie	PASSAGEIRO	Procedência Veículo	NACIONAL
Carroceria	INEXISTENTE	Cilindradas	124

Capacidade Passageiros 2

Comunicação de Venda

Indicador Comun.	NÃO INFORMADO	Data Inclusao Venda	NÃO INFORMADO
Venda			

Débitos e Multas:

Déb IPVA	NAO EXISTE DEBITO DE IPVA	Débito DPVAT	NAO EXISTE DEBITO DE DPVAT
Déb Licenc	EXISTE DEBITO LICENCIAMENTO: R\$ 160,22	Débito Multas	EXISTEM MULTAS: R\$ 390,46
Valor Débito Licenc	160,22	Valor Débito Multa	390,46

ATENÇÃO: *Débitos e restrições favor confirmar consulta diretamente ao DETRAN do estado, SNG e documento CRV.

Proprietários:

CPF CNPJ Proprietario	4*****	Proprietário	A**** P***** D* S****
-----------------------	--------	--------------	-----------------------

Restrições:

Situação do veículo	EM CIRCULACAO	Restrição 1	INSPECAO AMBIENTAL: VEICULO COM INSPECAO VEICULAR OK
Restrição Financeira	NADA CONSTA	Restrição Furto	NADA CONSTA

Página 3

Restrição RENAJUD NADA CONSTA

BIN FEDERAL

Situação	EM CIRCULACAO	Ocorrência	VEICULO NAO INDICA OCORRENCIA DE ROUBO/FURTO
Placa	██████	Renavam	00705975215
Chassi	9C2JC250XWR010440	Município	PIRACICABA
UF	SP	Tipo	MOTOCICLETA
Categoria	PARTICULAR	Marca Modelo	HONDA/CG 125 TITAN
Ano Fab	1998	Ano Mod	1999
Procedência Veículo	NACIONAL	Combustível	GASOLINA
Cilindradas	124	Cor	AZUL
Capacidade Passageiros	2	Recall	NADA CONSTA
CPF/CNPJ Proprietário	4*****	Proprietário	A**** P***** D* S****

BIN Federal - Restrições:

Situação	EM CIRCULACAO	Restrição	VEICULO NAO INDICA OCORRENCIA DE ROUBO/FURTO
Restrição 1	SEM RESTRICAO	Restrição 2	SEM RESTRICAO
Restrição 3	SEM RESTRICAO	Restrição 4	SEM RESTRICAO
Restrição Judicial	NADA CONSTA	Indicador Ostenta PIV	NADA CONSTA
Multa RENAINF	CONSTA	Multas	CONSTA
Pendência emissão Doc	NADA CONSTA	Indicador Alarme	NADA CONSTA
Comunicação de Venda	NADA CONSTA		

Roubo e Furto Ativo:

Roubo e Furto Ativo VEICULO NAO INDICA OCORRENCIA DE ROUBO/FURTO

RECALL (CORTESIA):

RECALL NADA CONSTA

RENAJUD (CORTESIA):

RENAJUD NADA CONSTA

INDICADOR LEILÃO BIN (CORTESIA):

Indicador Leilão Bin NADA CONSTA

Multas Federais 2022-08-26 às 12:38 (CORTESIA)

Placa	██████	Renavam	00705975215
Cod. Órgão	126100	Órgão Autuado	DETRAN - SP
Número Infração	A00680868A	Código Infração	5835
Descrição da Infração	DESOBEDECER AS ORDENS EMANADAS DA AUTORID COMPET DE TRANSITO OU DE SEUS AGENTES	Data/Hora	2022-08-26 12:38
Local Ocorrência	R CEL MACEDO 37, PIRACICABA/SP	Cod RENAINF	06452860615

Página 4

Valor	195.23	Data Venc.	2022-12-21
--------------	--------	-------------------	------------

Multas Federais 2022-08-26 às 12:38 (CORTESIA)

Placa	██████	Renavam	00705975215
Cod. Órgão	126100	Órgão Autuado	DETRAN - SP
Número Infração	A00680869A	Código Infração	6726
Descrição da Infração	CONDUZIR O VEICULO EM MAU ESTADO DE CONSERVACAO COMPROMETENDO A SEGURANCA	Data/Hora	2022-08-26 12:38
Local Ocorrência	R CEL MACEDO 37, PIRACICABA/SP	Cod RENAINF	06452860631
Valor	195.23	Data Venc.	2022-12-21

RECALL

Registro de recall NADA CONSTA

RENAJUD

Registro de renajud NADA CONSTA

FOTOS DO VEÍCULO

ID Vistoria: 00000385

Placa: PLACA

Data Impressão: 05/03/2025 15:12

Nr Motor: JC25EX010440

Nr Chassi: 9C2JC250XWR010440



CHASSI

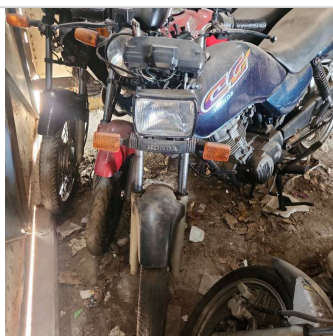

FRENTE



MOTOR COMPARTIMENTO



MOTOR



DIANTEIRA DIAGONAL ESQUERDA



TETO



COLUNA DIANTEIRA ESQ



PNEU DIANTEIRO ESQUERDO



LATERAL ESQUERDA



COLUNA TRASEIRA ESQ



PNEU TRASEIRO ESQUERDO



TRASEIRA DIAGONAL DIREITA



PNEU TRASEIRO DIREITO



COLUNA TRASEIRA DIR



LATERAL DIREITA



DIANTEIRA DIAGONAL DIREITA

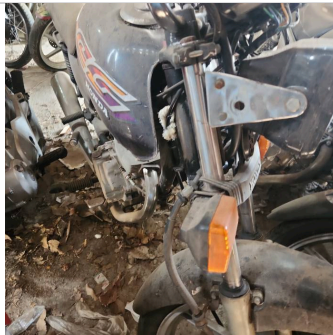

COLUNA DIANTEIRA DIR



INTERIOR



INTERIOR 02

Nr Motor: JC25EX010440

Nr Chassi: 9C2JC250XWR010440

Vistoria Financeira:Valor Avaliado: **R\$ 5.481,00**Valor FIPE: **R\$ 5.481,00**Depreciação (%): **80,00%**Valor Depreciado: **R\$ 1.096,20****Totais:**Sub-Total: **1.096,20**Depreciação Forçada(%): **0,00%**Valor Final Avaliado: **R\$ 1.096,20**

A seguir são descritas as regras e orientações aplicáveis ao serviço contratado; às quais, você manifesta ciência e anuência expressas e sem reservas, tendo validade e eficácia equivalentes a qualquer acordo, a sua observância e cumprimento será exigível a todos os usuários:

1. O Laudo Preventivo possui caráter **APENAS INFORMATIVO E CONSIDERA-SE UMA ANÁLISE PRÉVIA E PREVENTIVA DO AUTOMÓVEL** em questão, a partir de análise estruturais do veículo e consulta a bancos de dados públicos e privados oficiais; a fim de dar guarida ao CONTRATANTE na tomada de decisões relativas ao automóvel vistoriado.
2. Em hipótese alguma o Laudo Preventivo substitui a vistoria oficial de identificação veicular que é realizada exclusivamente pelos órgãos e entidades executivos de trânsito dos estados e Distrito Federal, ou inspeções outras de institutos de criminalística; e que são obrigatórias nos termos do Código de Trânsito Brasileiro e resoluções do CONTRAN.
3. As informações contidas neste Laudo Preventivo e caracterizadas como "LAUDO PREVENTIVO DE VISTORIA VEICULAR" e "CHECKLIST" e "FOTOS" correspondem às análises físicas do veículo existentes no momento da verificação realizada pelo Vistoriador. A validade restringe-se ao exato momento do exame, em razão do que a 'E-LEILÕES *Vistoria' não se responsabiliza por modificações posteriores sofridas pelo veículo, tais como danos no chassi, mudanças de motor, mudança de câmbio, etc.
4. As informações contidas neste Laudo Preventivo e caracterizadas como "CONSULTAS VEICULARES" correspondem ao resultado de consultas a banco de dados públicos e privados oficiais e relacionados ao veículo e que estejam disponíveis no momento da consulta pelo vistoriador.
5. As informações obtidas em bancos de dados públicos podem não estar atualizadas simultaneamente ao momento da consulta, situação que independe da gerência da 'E-LEILÕES *Vistoria' e fornecedora do software gerenciador das consultas.
6. O CONTRATANTE do Laudo Preventivo tem ciência que o sistema de informações e banco de dados disponibilizados está sujeito a constantes alterações e atualizações pelos órgãos e departamentos oficiais, leiloeiros e/ou parceiros da iniciativa privada, sobre quais a 'E-LEILÕES *Vistoria' e fornecedora do software gerenciador das consultas não detém a propriedade das informações, limitando-se assim, a reproduzi-las fielmente, na forma como originariamente apresentas as tais bases consultadas, sendo que este Laudo Preventivo visa auxiliar o CONTRATANTE na obtenção das informações pretendidas.
7. A 'E-LEILÕES *Vistoria' e fornecedora do software gerenciador das consultas não possuem gerência e responsabilidade pelas informações inseridas nos bancos de dados consultados, e igualmente não se responsabilizam por perdas e danos em caso da não confirmação da informação junto a estes fornecedores gestores e/ou a utilização das informações disponibilizadas em laudos, certidões, vistorias ou documentos assemelhados.

Orientações:

1. Favor nas consultas BIN confirmar débitos, restrições no site do DETRAN do estado, SNG. Favor consultar na Base Federal (Senatran) e Estadual (DETRAN's dos estados que o veículo já pertenceu) possíveis sinistros apontados em CSV (Certificado de Segurança Veicular). E possível apontamento de CSV na observação da CRV.
2. Consultas BIN sujeito à alterações e/ou atualizações até o final do expediente sem validade como quitação de débitos para compra do veículo.

E-LEILÕES *Vistoria
Vistoriador: Rodolfo Araújo

Data: __/__/____