



## E-LEILÕES \*Vistoria

Avenida Presidente Juscelino Kubitschek NRº: 1455  
Cidade/UF: São Paulo/SP - Vila Nova Conceição CEP: 45430011  
Tel: (08) 00355-8000 | (11) 3040-6420



## LAUDO DE VISTORIA VEÍCULAR

SUCATA APROVEITÁVEL

Numeração: 00000379

## OMEGA CD - CHEVROLET



Vistoriador: Jefferson Luiz Bernardes

Data Impressão: 05/03/2025 17:16

Data Vistoria: 04/10/2024 11:43

## Cliente:

Nome: **Secretaria Nacional de Políticas Sobre Drogas e Gestão de Ativos (SENAD)**CPF/CNPJ: **02.645.310/0001-99**

## Local de atendimento:

Endereço: **RUA PETRÓPOLOS, 165, BAIRRO DAS PALMEIRAS, SERRA NEGRA/SP. CEP: 13930-000.**Complemento: **GUINCHO DO CHICO / SERRA NEGRA / (19 3892-6777**

## Vistoria Veicular:

Modelo: **OMEGA CD - CHEVROLET**Ano Fab / Modelo: **1994/1995**Local armazenamento: **GUINCHO DO CHICO / SERRA NEGRA**Tipo Veículo: **Veículo Leve**Placa: **PLACA**UF/Cidade Placa: **SP/ESPIRITO SANTO DO PINHAL-SP**Nr Motor: **C41GE31001869**Nr Motor BIN: **C41GE31001869**Condições Motor: **OK - Caracteres dentro dos padrões originais de fabricação. Sem vestígios de adulteração.**Nr Chassi: **9BGVR19LSRB205885**Nr Chassi BIN: **9BGVR19LSRB205885**Condições Chassi: **OK - NIV (chassi) - Caracteres dentro dos padrões originais de fabricação.**

Nr Cambio:

Nr Cambio BIN: **JR1023516**Combustível: **Gasolina**Combustível BIN: **Gasolina**Cor: **Cinza**Cor BIN: **Cinza**Tem KIT GNV: **Não**

## Leilão:

Leilão: **Secretária Nacional de Políticas sobre Drogas e Gestão de Ativos SENAD**

Responsável:

## Observação:

PARALAMA DIANTEIRO ESQUERDO AMASSADO PORTA DIANTEIRA ESQUERDA AMASSADA CINTURA INTEIRA QUEIMADA VEICULO PARADO A MUITO TEMPO



CHASSI



FRENTE



## CHECKLIST

ID Vistoria: 00000379

Placa: PLACA

Data Impressão: 05/03/2025 17:16

Nr Motor: C41GE31001869

Nr Chassi: 9BGVR19LSRB205885

## LEGENDA DOS ÍCONES DO CHECKLIST SELECIONADO PELO VISTORIADOR



OK



ATENÇÃO



APROVADO COM APONTAMENTO



APRESENTA PROBLEMA



## CHECKLIST | FICHA DE INSPEÇÃO VEICULAR (FIV):

## Estado Geral Do Veículo

Parachoque Dianteiro:	Avariado	Parachoque Traseiro:	Avariado
Farol Direito:	Avariado	Farol Esquerdo:	Avariado
Parabrisa Dianteiro:	Avariado	Capô:	Faltando
Teto:	Avariado	Retrovisor Lado Direito:	OK
Retrovisor Lado Esquerdo:	OK	Porta Dianteira Direita:	OK
Porta Dianteira Esquerda:	OK	Porta Traseira Direita:	OK
Porta Traseira Esquerda:	OK	Porta Malas:	Avariado
Vidro Da Porta Dianteira Direita:	Avariado	Vidro Da Porta Dianteira Esquerda:	Avariado
Vidro Traseiro Esquerdo:	Avariado	Vidro Traseiro Direito:	Avariado
Lanterna Traseira Direita:	Avariado	Lanterna Traseira Esquerda:	Avariado
Parabrisa Traseiro:	Avariado	Chave de Rodas:	Avariado
Macaco:	Avariado	Triangulo:	Avariado
Bancos Dianteiros:	Avariado	Bancos Traseiros:	Avariado
Forração Do Teto:	Avariado	Forração Interna:	Avariado
Pedais:	Avariado	Volante:	Avariado
Alavanca da Marcha:	Avariado	Painel de Instrumentos:	Avariado
Pneus Dianteiros:	Avariado	Pneus Traseiros:	Avariado
Rodas Traseiras:	Avariado	Estepe:	Avariado
Rodas Dianteiras:	Avariado	Condição de locomoção:	Avariado



## CONSULTAS VEICULARES

ID Vistoria: 00000379

Placa: PLACA

Data Impressão: 05/03/2025 17:16

Nr Motor: C41GE31001869

Nr Chassi: 9BGVR19LSRB205885

## Base de Dados

1 - BIN ESTADUAL

2 - BIN FEDERAL

Bin Estadual - Atenção para as Restrições

Atenção para os Débitos e Multas do Veículo

Restrições do Proprietário na Bin Estadual

Bin Federal - Atenção para as Restrições

Recall

Renajud

Multas Federais

## BIN ESTADUAL

<b>Situação do veículo</b>	EM CIRCULACAO	<b>Tipo</b>	AUTOMOVEL
<b>Placa</b>	GMM5144	<b>Renavam</b>	00631311351
<b>Chassi</b>	9BGVR19LSRB205885	<b>Situação Chassi</b>	NORMAL
<b>Nr Motor</b>	C41GE31001869	<b>Nr Caixa Câmbio</b>	JR1023516
<b>Categoria</b>	PARTICULAR	<b>Marca</b>	CHEVROLET
<b>Modelo</b>	OMEGA CD	<b>Ano Fab.</b>	1994
<b>Ano Mod.</b>	1995	<b>Cor</b>	CINZA
<b>Combustível</b>	GASOLINA	<b>UF</b>	SP
<b>Município</b>	ESPIRITO SANTO DO PINHAL-SP	<b>Espécie</b>	PASSAGEIRO
<b>Potência</b>	168	<b>Procedência Veículo</b>	NACIONAL
<b>Carroceria</b>	INEXISTENTE	<b>Cilindradas</b>	4100
<b>Capacidade Passageiros</b>	5	<b>Terceiro Eixo</b>	814315185176

## Comunicação de Venda

<b>Indicador Comun. Venda</b>	NÃO INFORMADO	<b>Data Inclusao Venda</b>	NÃO INFORMADO
-------------------------------	---------------	----------------------------	---------------

## Débitos e Multas:

<b>Déb IPVA</b>	NAO EXISTE DEBITO DE IPVA	<b>Débito DPVAT</b>	NAO EXISTE DEBITO DE DPVAT
<b>Déb Licenc</b>	EXISTE DEBITO LICENCIAMENTO: R\$ 160,22	<b>Débito Multas</b>	NAO EXISTE DEBITO DE MULTAS
<b>Valor Débito Licenc</b>	160,22		

ATENÇÃO: \*Débitos e restrições favor confirmar consulta diretamente ao DETRAN do estado, SNG e documento CRV.

## Proprietários:

<b>CPF CNPJ Proprietario</b>	3*****	<b>Proprietário</b>	L***** A***** H***** P***** D* F****
------------------------------	--------	---------------------	---

Página 3

## Restrições:

<b>Situação do veículo</b>	EM CIRCULACAO
----------------------------	---------------

<b>Restrição 1</b>	COMUNICADO DE VENDAS REGISTRADO		
<b>Restrição 2</b>	RESTRICAO ADMINISTRATIVA: SINISTRADO/RECUPERADO	<b>Restrição 3</b>	INSPECAO AMBIENTAL: VEICULO COM INSPECAO VEICULAR OK
<b>Restrição Financeira</b>	NADA CONSTA	<b>Restrição Furto</b>	NADA CONSTA
<b>Restrição RENAJUD</b>	NADA CONSTA		

## BIN FEDERAL

<b>Situação</b>	EM CIRCULACAO	<b>Ocorrência</b>	VEICULO NAO INDICA OCORRENCIA DE ROUBO/FURTO
<b>Placa</b>	GMM5144	<b>Renavam</b>	631311351
<b>Chassi</b>	9BGVR19LSRB205885	<b>Município</b>	ESPIRITO SANTO DO PINHAL
<b>UF</b>	SP	<b>Tipo</b>	AUTOMOVEL
<b>Categoria</b>	PARTICULAR	<b>Marca Modelo</b>	GM/OMEGA CD
<b>Ano Fab</b>	1994	<b>Ano Mod</b>	1995
<b>Procedência Veículo</b>	NACIONAL	<b>Combustível</b>	GASOLINA
<b>Cilindradas</b>	4100	<b>Cor</b>	CINZA
<b>Potência</b>	165	<b>Capacidade Passageiros</b>	5
<b>Recall</b>	NADA CONSTA	<b>CPF/CNPJ Proprietário</b>	3*****
<b>Proprietário</b>	L***** A***** H***** P***** D* F		

## BIN Federal - Restrições:

<b>Situação</b>	EM CIRCULACAO	<b>Restrição</b>	VEICULO NAO INDICA OCORRENCIA DE ROUBO/FURTO
<b>Restrição 1</b>	SEM RESTRICAO	<b>Restrição 2</b>	SEM RESTRICAO
<b>Restrição 3</b>	SEM RESTRICAO	<b>Restrição 4</b>	SEM RESTRICAO
<b>Restrição Judicial</b>	NADA CONSTA	<b>Indicador Ostenta PIV</b>	NADA CONSTA
<b>Multa RENAINF</b>	NADA CONSTA	<b>Pendência emissão Doc</b>	NADA CONSTA
<b>Indicador Alarme</b>	NADA CONSTA	<b>Comunicação de Venda</b>	CONSTA COMUNICADO DE VENDA
<b>Data Venda</b>	2016-12-14	<b>Data Registro Venda</b>	2016-12-15
<b>CPF/CNPJ Comprador</b>	0*****	<b>Comprador</b>	M***** B**** D* G****

## Roubo e Furto Ativo:

**Roubo e Furto Ativo** VEICULO NAO INDICA OCORRENCIA DE ROUBO/FURTO

## RECALL (CORTESIA):

**RECALL** NADA CONSTA

## RENAJUD (CORTESIA):

**RENAJUD** NADA CONSTA

## INDICADOR LEILÃO BIN (CORTESIA):

**Indicador Leilão Bin** NADA CONSTA

## Débitos / Multas

\*Para sua total segurança, favor conferir débitos e multas diretamente ao DENATRAN: <https://portalservicos.senatran.serpro.gov.br>

## RECALL

Registro de recall NADA CONSTA

## RENAJUD

Registro de renajud NADA CONSTA

## FOTOS DO VEÍCULO

ID Vistoria: 00000379

Placa: PLACA

Data Impressão: 05/03/2025 17:16

Nr Motor: C41GE31001869

Nr Chassi: 9BGVR19LSRB205885



CHASSI



FRENTE



MOTOR COMPARTIMENTO



MOTOR



DIANTEIRA DIAGONAL ESQUERDA



TETO



LATERAL ESQUERDA

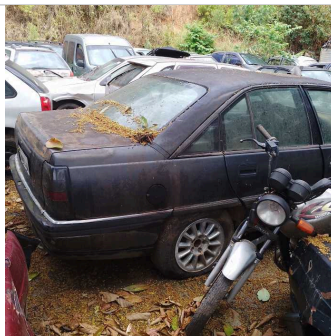

TRASEIRA DIAGONAL DIREITA



DIANTEIRA DIAGONAL DIREITA



ADICIONAL 01



ADICIONAL 02



ADICIONAL 03

ID Vistoria: 00000379

Placa: PLACA

Data Impressão: 05/03/2025 17:16

Nr Motor: C41GE31001869

Nr Chassi: 9BGVR19LSRB205885

**Vistoria Financeira:**Valor Avaliado: **R\$ 22.000,00**Valor FIPE: **R\$ 0,00**Depreciação (%): **95,00%**Valor Depreciado: **R\$ 1.100,00****Totais:**Sub-Total: **1.100,00**Depreciação Forçada(%): **0,00%**Valor Final Avaliado: **R\$ 1.100,00**

A seguir são descritas as regras e orientações aplicáveis ao serviço contratado; às quais, você manifesta ciência e anuência expressas e sem reservas, tendo validade e eficácia equivalentes a qualquer acordo, a sua observância e cumprimento será exigível a todos os usuários:

1. O Laudo Preventivo possui caráter **APENAS INFORMATIVO E CONSIDERA-SE UMA ANÁLISE PRÉVIA E PREVENTIVA DO AUTOMÓVEL** em questão, a partir de análise estruturais do veículo e consulta a bancos de dados públicos e privados oficiais; a fim de dar guarida ao CONTRATANTE na tomada de decisões relativas ao automóvel vistoriado.
2. Em hipótese alguma o Laudo Preventivo substitui a vistoria oficial de identificação veicular que é realizada exclusivamente pelos órgãos e entidades executivos de trânsito dos estados e Distrito Federal, ou inspeções outras de institutos de criminalística; e que são obrigatórias nos termos do Código de Trânsito Brasileiro e resoluções do CONTRAN.
3. As informações contidas neste Laudo Preventivo e caracterizadas como "LAUDO PREVENTIVO DE VISTORIA VEICULAR" e "CHECKLIST" e "FOTOS" correspondem às análises físicas do veículo existentes no momento da verificação realizada pelo Vistoriador. A validade restringe-se ao exato momento do exame, em razão do que a 'E-LEILÕES \*Vistoria' não se responsabiliza por modificações posteriores sofridas pelo veículo, tais como danos no chassi, mudanças de motor, mudança de câmbio, etc.
4. As informações contidas neste Laudo Preventivo e caracterizadas como "CONSULTAS VEICULARES" correspondem ao resultado de consultas a banco de dados públicos e privados oficiais e relacionados ao veículo e que estejam disponíveis no momento da consulta pelo vistoriador.
5. As informações obtidas em bancos de dados públicos podem não estar atualizadas simultaneamente ao momento da consulta, situação que independe da gerência da 'E-LEILÕES \*Vistoria' e fornecedora do software gerenciador das consultas.
6. O CONTRATANTE do Laudo Preventivo tem ciência que o sistema de informações e banco de dados disponibilizados está sujeito a constantes alterações e atualizações pelos órgãos e departamentos oficiais, leiloeiros e/ou parceiros da iniciativa privada, sobre quais a 'E-LEILÕES \*Vistoria' e fornecedora do software gerenciador das consultas não detém a propriedade das informações, limitando-se assim, a reproduzi-las fielmente, na forma como originariamente apresenta as tais bases consultadas, sendo que este Laudo Preventivo visa auxiliar o CONTRATANTE na obtenção das informações pretendidas.
7. A 'E-LEILÕES \*Vistoria' e fornecedora do software gerenciador das consultas não possuem gerência e responsabilidade pelas informações inseridas nos bancos de dados consultados, e igualmente não se responsabilizam por perdas e danos em caso da não confirmação da informação junto a estes fornecedores gestores e/ou a utilização das informações disponibilizadas em laudos, certidões, vistorias ou documentos assemelhados.

**Orientações:**

1. Favor nas consultas BIN confirmar débitos, restrições no site do DETRAN do estado, SNG. Favor consultar na Base Federal (Senatran) e Estadual (DETRAN's dos estados que o veículo já pertenceu) possíveis sinistros apontados em CSV (Certificado de Segurança Veicular). E possível apontamento de CSV na observação da CRV.
2. Consultas BIN sujeito à alterações e/ou atualizações até o final do expediente sem validade como quitação de débitos para compra do veículo.

E-LEILÕES \*Vistoria  
Vistoriador: Jefferson Luiz Bernardes

Data: \_\_/\_\_/\_\_\_\_