



## E-LEILÕES \*Vistoria

Avenida Presidente Juscelino Kubitschek NRº: 1455  
Cidade/UF: São Paulo/SP - Vila Nova Conceição CEP: 45430011  
Tel: (08) 00355-8000 | (11) 3040-6420



## LAUDO DE VISTORIA VEÍCULAR

CONSERVAÇÃO RUIM

Numeração: 00000367

GOL SPECIAL - VOLKSWAGEN



Vistoriador: Jefferson Luiz Bernardes

Data Impressão: 05/03/2025 15:48

Data Vistoria: 02/10/2024 14:24

**Ciente:**

Nome: **Secretaria Nacional de Políticas Sobre Drogas e Gestão de Ativos (SENAD)**

CPF/CNPJ: **02.645.310/0001-99**

**Local de atendimento:**

Endereço: **RUA GENERAL RODON, 2662, VILA PIZA, LIMEIRA/SP. CEP: 13486-442.**

Complemento: **PATIO ASSIST / LIMEIRA / (19) 99236-2212 / PAULO C**

**Vistoria Veicular:**

Modelo: **GOL SPECIAL - VOLKSWAGEN**

Ano Fab / Modelo: **2003/2003**

Local armazenamento: **PATIO ASSIST. / LIMEIRA**

Tipo Veículo:

Placa: **PLACA**

UF/Cidade Placa:  
**SP/COSMOPOLIS-SP**

Nr Motor: **AFZ788635**

Nr Motor BIN: **AFZ788635**

Condições Motor: **OK - Caracteres dentro dos padrões originais de fabricação. Sem vestígios de adulteração.**

Nr Chassi: **9BWCA05YX3T128246**

Nr Chassi BIN:  
**9BWCA05YX3T128246**

Condições Chassi: **OK - NIV (chassi) - Caracteres dentro dos padrões originais de fabricação.**

Nr Cambio:

Nr Cambio BIN:

Combustível: **Gasolina**

Combustível BIN: **Gasolina**

Cor: **Preto**

Cor BIN: **Preto**

Tem KIT GNV: **Não**

**Leilão:**

Leilão: **Secretária Nacional de Políticas sobre Drogas e Gestão de Ativos SENAD**

Responsável:

**Observação:**

PARACHOQUE TRASEIRO QUEBRADO PARA-CHOQUE DIANTEIRO QUEBRADO PARA-BRISA TRINCADO FAROL ESQUERDO QUEBRADO BANCO DO MOTORISTA RASGADO PINTURA INTEIRA QUEIMADA



CHASSI

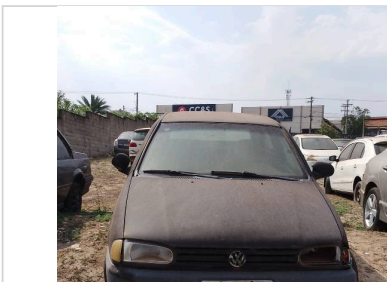

FRENTE



TRASEIRA



## CHECKLIST

ID Vistoria: 00000367

Placa: PLACA

Data Impressão: 05/03/2025 15:48

Nr Motor: AFZ788635

Nr Chassi: 9BWCA05YX3T128246

## LEGENDA DOS ÍCONES DO CHECKLIST SELECIONADO PELO VISTORIADOR



OK



ATENÇÃO



APROVADO COM APONTAMENTO



APRESENTA PROBLEMA



## CHECKLIST | FICHA DE INSPEÇÃO VEICULAR (FIV):

## Estado Geral Do Veículo

Parachoque Dianteiro:	Avariado	Parachoque Traseiro:	Avariado
Farol Direito:	Avariado	Farol Esquerdo:	Avariado
Parabrisa Dianteiro:	Avariado	Capô:	Avariado
Teto:	Avariado	Retrovisor Lado Direito:	Avariado
Retrovisor Lado Esquerdo:	Avariado	Porta Dianteira Direita:	Avariado
Porta Dianteira Esquerda:	Avariado	Porta Traseira Direita:	Faltando
Porta Traseira Esquerda:	Faltando	Porta Malas:	Avariado
Vidro Da Porta Dianteira Direita:	OK	Vidro Da Porta Dianteira Esquerda:	OK
Vidro Traseiro Esquerdo:	OK	Vidro Traseiro Direito:	OK
Lanterna Traseira Direita:	OK	Lanterna Traseira Esquerda:	OK
Parabrisa Traseiro:	OK	Chave de Rodas:	OK
Macaco:	OK	Triangulo:	OK
Bancos Dianteiros:	Avariado	Bancos Traseiros:	OK
Forração Do Teto:	OK	Forração Interna:	OK
Pedais:	OK	Volante:	OK
Alavanca da Marcha:	OK	Painel de Instrumentos:	OK
Pneus Dianteiros:	Avariado	Pneus Traseiros:	Avariado
Rodas Traseiras:	Avariado	Estepe:	Avariado
Rodas Dianteiras:	Avariado	Condição de locomoção:	OK



## CONSULTAS VEICULARES

ID Vistoria: 00000367

Placa: PLACA

Data Impressão: 05/03/2025 15:48

Nr Motor: AFZ788635

Nr Chassi: 9BWCA05YX3T128246

## Base de Dados

1 - BIN ESTADUAL

2 - BIN FEDERAL

Bin Estadual - Restrições

Atenção para os Débitos e Multas do Veículo

Restrições do Proprietário na Bin Estadual

Bin Federal - Atenção para as Restrições

Recall

Renajud

Atenção para as Multas Federais

## BIN ESTADUAL

Situação do veículo	EM CIRCULACAO	Tipo	AUTOMOVEL
Placa	██████	Renavam	00798054077
Chassi	9BWCA05YX3T128246	Situação Chassi	NORMAL
Nr Motor	AFZ788635	Categoria	PARTICULAR
Marca	VOLKSWAGEN	Modelo	GOL SPECIAL
Ano Fab.	2003	Ano Mod.	2003
Cor	PRETA	Combustível	GASOLINA
UF	SP	Município	COSMOPOLIS-SP
Espécie	PASSAGEIRO	Potência	62
Procedência Veículo	NACIONAL	Carroceria	INEXISTENTE
Cilindradas	1000	Capacidade Passageiros	5
Nr Eixos	2	PBT	120
CMT	140		

## Comunicação de Venda

Indicador Comun.	NÃO INFORMADO	Data Inclusao Venda	NÃO INFORMADO
Venda			

## Débitos e Multas:

Déb IPVA	EXISTE DEBITO IPVA: R\$ 2.612,59	Débito DPVAT	EXISTE DEBITO DPVAT: R\$ 5,23
Déb Licenc	EXISTE DEBITO LICENCIAMENTO: R\$ 160,22	Débito Multas	EXISTEM MULTAS: R\$ 911,08
Valor Débito IPVA	2.612,59	Valor Débito Licenc	160,22
Valor Débito Multa	911,08	Valor Débito DPVAT	5,23

ATENÇÃO: \*Débitos e restrições favor confirmar consulta diretamente ao DETRAN do estado, SNG e documento CRV.

## Proprietários:

CPF CNPJ Proprietario	0*****	Proprietário	R**** A**** D* S****
-----------------------	--------	--------------	----------------------

Página 3

## Restrições:

<b>Situação do veículo</b>	EM CIRCULACAO	<b>Restrição 1</b>	INSPECAO AMBIENTAL: VEICULO COM INSPECAO VEICULAR OK
<b>Restrição Financeira</b>	NADA CONSTA	<b>Restrição Furto</b>	NADA CONSTA
<b>Restrição RENAJUD</b>	NADA CONSTA		

## BIN FEDERAL

<b>Situação</b>	EM CIRCULACAO	<b>Ocorrência</b>	VEICULO NAO INDICA OCORRENCIA DE ROUBO/FURTO
<b>Placa</b>	██████	<b>Renavam</b>	798054077
<b>Chassi</b>	9BWCA05YX3T128246	<b>Município</b>	COSMOPOLIS
<b>UF</b>	SP	<b>Tipo</b>	AUTOMOVEL
<b>Categoria</b>	PARTICULAR	<b>Marca Modelo</b>	VW/GOL SPECIAL
<b>Ano Fab</b>	2003	<b>Ano Mod</b>	2003
<b>Procedência Veículo</b>	NACIONAL	<b>Nr Eixos</b>	2
<b>Combustível</b>	GASOLINA	<b>Cilindradas</b>	1000
<b>Cor</b>	PRETA	<b>Potência</b>	62
<b>Capacidade Passageiros</b>	5	<b>CMT</b>	1.4
<b>PTB</b>	1.2	<b>Recall</b>	NADA CONSTA
<b>CPF/CNPJ Proprietário</b>	0*****	<b>Proprietário</b>	R***** A**** D* S****

## BIN Federal - Restrições:

<b>Situação</b>	EM CIRCULACAO	<b>Restrição</b>	VEICULO NAO INDICA OCORRENCIA DE ROUBO/FURTO
<b>Restrição 1</b>	SEM RESTRICAO	<b>Restrição 2</b>	SEM RESTRICAO
<b>Restrição 3</b>	SEM RESTRICAO	<b>Restrição 4</b>	SEM RESTRICAO
<b>Restrição Judicial</b>	NADA CONSTA	<b>Indicador Ostenta PIV</b>	NADA CONSTA
<b>Multa RENAINF</b>	CONSTA	<b>Multas</b>	CONSTA
<b>Pendência emissão Doc</b>	NADA CONSTA	<b>Indicador Alarme</b>	NADA CONSTA
<b>Comunicação de Venda</b>	NADA CONSTA		

## Roubo e Furto Ativo:

**Roubo e Furto Ativo** VEICULO NAO INDICA OCORRENCIA  
DE ROUBO/FURTO

## RECALL (CORTESIA):

**RECALL** NADA CONSTA

## RENAJUD (CORTESIA):

**RENAJUD** NADA CONSTA

## INDICADOR LEILÃO BIN (CORTESIA):

**Indicador Leilão Bin** NADA CONSTA

Página 4

## Multas Federais 2019-05-02 às 10:08 (CORTESIA)

<b>Placa</b>	██████	<b>Renavam</b>	798054077
<b>Cod. Órgão</b>	126200	<b>Órgão Autuado</b>	DER - SP

<b>Número Infração</b>	1V 7713824	<b>Código Infração</b>	7455
<b>Descrição da Infração</b>	TRANSITAR EM VELOCIDADE SUPERIOR A MAXIMA PERMITIDA EM ATE 20%	<b>Data/Hora</b>	2019-05-02 10:08
<b>Local Ocorrência</b>	SP 332 KM 126 METROS 400, PAULINIA/SP	<b>Cod RENAINF</b>	03977220810
<b>Valor</b>	130.16	<b>Data Venc.</b>	2019-08-23

Multas Federais 2021-09-04 às 16:54 (CORTESIA)			
<b>Placa</b>	██████	<b>Renavam</b>	798054077
<b>Cod. Órgão</b>	126200	<b>Órgão Autuado</b>	DER - SP
<b>Número Infração</b>	1N 5015683	<b>Código Infração</b>	5185
<b>Descrição da Infração</b>	DEIXAR O CONDUTOR DE USAR O CINTO SEGURANCA	<b>Data/Hora</b>	2021-09-04 16:54
<b>Local Ocorrência</b>	SP 147 KM 112 METROS 000, LIMEIRA/SP	<b>Cod RENAINF</b>	05662110220
<b>Valor</b>	195.23	<b>Data Venc.</b>	2021-12-14

Multas Federais 2022-01-23 às 19:12 (CORTESIA)			
<b>Placa</b>	██████	<b>Renavam</b>	798054077
<b>Cod. Órgão</b>	126100	<b>Órgão Autuado</b>	DETRAN - SP
<b>Número Infração</b>	D351065292	<b>Código Infração</b>	5185
<b>Descrição da Infração</b>	DEIXAR O CONDUTOR DE USAR O CINTO SEGURANCA	<b>Data/Hora</b>	2022-01-23 19:12
<b>Local Ocorrência</b>	AV CANADA 83, LIMEIRA/SP	<b>Cod RENAINF</b>	05969033022
<b>Valor</b>	195.23	<b>Data Venc.</b>	2022-04-27

Multas Federais 2022-01-30 às 09:50 (CORTESIA)			
<b>Placa</b>	██████	<b>Renavam</b>	798054077
<b>Cod. Órgão</b>	126200	<b>Órgão Autuado</b>	DER - SP
<b>Número Infração</b>	1X 1372503	<b>Código Infração</b>	5185
<b>Descrição da Infração</b>	DEIXAR O CONDUTOR DE USAR O CINTO SEGURANCA	<b>Data/Hora</b>	2022-01-30 09:50
<b>Local Ocorrência</b>	SP 151 KM 002 METROS 000, LIMEIRA/SP	<b>Cod RENAINF</b>	05979968334
<b>Valor</b>	195.23	<b>Data Venc.</b>	2022-05-09

Multas Federais 2022-03-24 às 17:08 (CORTESIA)			
<b>Placa</b>	██████	<b>Renavam</b>	798054077
<b>Cod. Órgão</b>	126200	<b>Órgão Autuado</b>	DER - SP
<b>Número Infração</b>	1X 7484473	<b>Código Infração</b>	5185
<b>Descrição da Infração</b>	DEIXAR O CONDUTOR DE USAR O CINTO SEGURANCA	<b>Data/Hora</b>	2022-03-24 17:08
<b>Local Ocorrência</b>	SP 147 KM 116 METROS 000, LIMEIRA/SP	<b>Cod RENAINF</b>	06087959840
<b>Valor</b>	195.23	<b>Data Venc.</b>	2022-07-04

RECALL

Registro de recall NADA CONSTA

RENAJUD

Registro de renajud NADA CONSTA



FOTOS DO VEÍCULO

ID Vistoria: 00000367

Placa: PLACA

Data Impressão: 05/03/2025 15:48

Nr Motor: AFZ788635

Nr Chassi: 9BWCA05YX3T128246



CHASSI



FRENTE



MOTOR COMPARTIMENTO



MOTOR



DIANTEIRA DIAGONAL ESQUERDA



LATERAL ESQUERDA



TRASEIRA



TRASEIRA DIAGONAL DIREITA



LATERAL DIREITA



DIANTEIRA DIAGONAL DIREITA



ADICIONAL 01



ADICIONAL 02



ADICIONAL 03



ADICIONAL 04



ADICIONAL 05



ADICIONAL 07

ID Vistoria: 00000367

Placa: PLACA

Data Impressão: 05/03/2025 15:48

Nr Motor: AFZ788635

Nr Chassi: 9BWCA05YX3T128246

**Vistoria Financeira:**Valor Avaliado: **R\$ 11.944,00**Valor FIPE: **R\$ 11.944,00**Depreciação (%): **80,00%**Valor Depreciado: **R\$ 2.388,80****Totais:**Sub-Total: **2.388,80**Depreciação Forçada(%): **0,00%**Valor Final Avaliado: **R\$ 2.388,80**

A seguir são descritas as regras e orientações aplicáveis ao serviço contratado; às quais, você manifesta ciência e anuência expressas e sem reservas, tendo validade e eficácia equivalentes a qualquer acordo, a sua observância e cumprimento será exigível a todos os usuários:

1. O Laudo Preventivo possui caráter **APENAS INFORMATIVO E CONSIDERA-SE UMA ANÁLISE PRÉVIA E PREVENTIVA DO AUTOMÓVEL** em questão, a partir de análise estruturais do veículo e consulta a bancos de dados públicos e privados oficiais; a fim de dar guarida ao CONTRATANTE na tomada de decisões relativas ao automóvel vistoriado.
2. Em hipótese alguma o Laudo Preventivo substitui a vistoria oficial de identificação veicular que é realizada exclusivamente pelos órgãos e entidades executivos de trânsito dos estados e Distrito Federal, ou inspeções outras de institutos de criminalística; e que são obrigatórias nos termos do Código de Trânsito Brasileiro e resoluções do CONTRAN.
3. As informações contidas neste Laudo Preventivo e caracterizadas como "LAUDO PREVENTIVO DE VISTORIA VEICULAR" e "CHECKLIST" e "FOTOS" correspondem às análises físicas do veículo existentes no momento da verificação realizada pelo Vistoriador. A validade restringe-se ao exato momento do exame, em razão do que a 'E-LEILÕES \*Vistoria' não se responsabiliza por modificações posteriores sofridas pelo veículo, tais como danos no chassi, mudanças de motor, mudança de câmbio, etc.
4. As informações contidas neste Laudo Preventivo e caracterizadas como "CONSULTAS VEICULARES" correspondem ao resultado de consultas a banco de dados públicos e privados oficiais e relacionados ao veículo e que estejam disponíveis no momento da consulta pelo vistoriador.
5. As informações obtidas em bancos de dados públicos podem não estar atualizadas simultaneamente ao momento da consulta, situação que independe da gerência da 'E-LEILÕES \*Vistoria' e fornecedora do software gerenciador das consultas.
6. O CONTRATANTE do Laudo Preventivo tem ciência que o sistema de informações e banco de dados disponibilizados está sujeito a constantes alterações e atualizações pelos órgãos e departamentos oficiais, leiloeiros e/ou parceiros da iniciativa privada, sobre quais a 'E-LEILÕES \*Vistoria' e fornecedora do software gerenciador das consultas não detém a propriedade das informações, limitando-se assim, a reproduzi-las fielmente, na forma como originariamente apresentas as tais bases consultadas, sendo que este Laudo Preventivo visa auxiliar o CONTRATANTE na obtenção das informações pretendidas.
7. A 'E-LEILÕES \*Vistoria' e fornecedora do software gerenciador das consultas não possuem gerência e responsabilidade pelas informações inseridas nos bancos de dados consultados, e igualmente não se responsabilizam por perdas e danos em caso da não confirmação da informação junto a estes fornecedores gestores e/ou a utilização das informações disponibilizadas em laudos, certidões, vistorias ou documentos assemelhados.

**Orientações:**

1. Favor nas consultas BIN confirmar débitos, restrições no site do DETRAN do estado, SNG. Favor consultar na Base Federal (Senatran) e Estadual (DETRAN's dos estados que o veículo já pertenceu) possíveis sinistros apontados em CSV (Certificado de Segurança Veicular). E possível apontamento de CSV na observação da CRV.

2. Consultas BIN sujeito à alterações e/ou atualizações até o final do expediente sem validade como quitação de débitos para compra do veículo.

E-LEILÕES \*Vistoria  
Vistoriador: Jefferson Luiz Bernardes

Data: \_\_/\_\_/\_\_\_\_