



E-LEILÕES *Vistoria

Avenida Presidente Juscelino Kubitschek NRº: 1455
Cidade/UF: São Paulo/SP - Vila Nova Conceição CEP: 45430011
Tel: (08) 00355-8000 | (11) 3040-6420



LAUDO DE VISTORIA VEÍCULAR

SUCATA INSERVÍVEL

Numeração: 00000391

APOLO GL - VOLKSWAGEN



Vistoriador: Rodolfo Araújo

Data Impressão: 05/03/2025 16:56

Data Vistoria: 08/10/2024 17:09

Cliente:

Nome: Secretaria Nacional de Políticas Sobre Drogas e Gestão de Ativos (SENAD)

CPF/CNPJ: 02.645.310/0001-99

Vistoria Veicular:

Modelo: APOLO GL - VOLKSWAGEN

Ano Fab / Modelo: 1991/1991

Categoria: Passeio

Local armazenamento: PATIO MUNICIPAL
ITIRAPINA / ITIRAPINA / AMERICANA

Tipo Veículo: Veículo Leve

Placa: PLACA

UF/Cidade Placa:
SP/AMERICANA-SP

Nr Motor: T014061

Nr Motor BIN: T014061

Condições Motor: OK - Caracteres dentro dos padrões
originais de fabricação. Sem vestígios de adulteração.

Nr Chassi: 9BWZZZ54ZMB183438

Nr Chassi BIN:
9BWZZZ54ZMB183438Condições Chassi: OK - NIV (chassi) - Caracteres dentro dos
padrões originais de fabricação.

Nr Cambio:

Nr Cambio BIN:

Combustível: Alcool e Gás

Combustível BIN:

Cor: Cinza

Cor BIN: Cinza

Tem KIT GNV: Não

Leilão:

Leilão: Secretária Nacional de Políticas sobre Drogas e Gestão de Ativos SENAD

Responsável:

Observação:

VEICULO BATIDO.

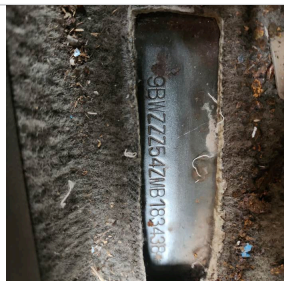

CHASSI



FRENTE



TRASEIRA



CHECKLIST

ID Vistoria: 00000391

Placa: PLACA

Data Impressão: 05/03/2025 16:56

Nr Motor: T014061

Nr Chassi: 9BWZZZ54ZMB183438

LEGENDA DOS ÍCONES DO CHECKLIST SELECIONADO PELO VISTORIADOR



OK



ATENÇÃO



APROVADO COM APONTAMENTO



APRESENTA PROBLEMA



CHECKLIST | FICHA DE INSPEÇÃO VEICULAR (FIV):

Estado Geral Do Veículo

Parachoque Dianteiro:	Avariado	Parachoque Traseiro:	Avariado
Farol Direito:	OK	Farol Esquerdo:	Faltando
Parabrisa Dianteiro:	Avariado	Capô:	Avariado
Teto:	Avariado	Retrovisor Lado Direito:	Faltando
Retrovisor Lado Esquerdo:	OK	Porta Dianteira Direita:	Avariado
Porta Dianteira Esquerda:	Avariado	Porta Malas:	OK
Vidro Da Porta Dianteira Direita:	Avariado	Vidro Da Porta Dianteira Esquerda:	Faltando
Vidro Traseiro Esquerdo:	Avariado	Vidro Traseiro Direito:	Avariado
Lanterna Traseira Direita:	Avariado	Lanterna Traseira Esquerda:	Avariado
Parabrisa Traseiro:	OK	Chave de Rodas:	N/A
Macaco:	N/A	Triangulo:	N/A
Bancos Dianteiros:	Avariado	Bancos Traseiros:	Avariado
Forração Do Teto:	Avariado	Forração Interna:	Avariado
Pedais:	OK	Volante:	Avariado
Alavanca da Marcha:	OK	Painel de Instrumentos:	N/A
Pneus Dianteiros:	Avariado	Pneus Traseiros:	Avariado
Rodas Traseiras:	Avariado	Estepe:	N/A
Rodas Dianteiras:	Avariado	Condição de locomoção:	N/A



CONSULTAS VEICULARES

ID Vistoria: 00000391

Placa: PLACA

Data Impressão: 05/03/2025 16:56

Nr Motor: T014061

Nr Chassi: 9BWZZZ54ZMB183438

Base de Dados

1 - BIN ESTADUAL

2 - BIN FEDERAL

Bin Estadual - Restrições

Atenção para os Débitos e Multas do Veículo

Restrições do Proprietário na Bin Estadual

Bin Federal - Atenção para as Restrições

Recall

Renajud

Atenção para as Multas Federais

BIN ESTADUAL

Situação do veículo	EM CIRCULACAO	Tipo	AUTOMOVEL
Placa	██████	Renavam	00600767493
Chassi	9BWZZZ54ZMB183438	Situação Chassi	NORMAL
Nr Motor	T014061	Categoria	PARTICULAR
Marca	VOLKSWAGEN	Modelo	APOLO GL
Ano Fab.	1991	Ano Mod.	1991
Cor	CINZA	Combustível	ALCOOL
UF	SP	Município	AMERICANA-SP
Espécie	PASSAGEIRO	Potência	105
Procedência Veículo	NACIONAL	Carroceria	INEXISTENTE
Cilindradas	1800	PBT	90

Comunicação de Venda

Indicador Comun.	NÃO INFORMADO	Data Inclusao Venda	NÃO INFORMADO
Venda			

Débitos e Multas:

Déb IPVA	NAO EXISTE DEBITO DE IPVA	Débito DPVAT	NAO EXISTE DEBITO DE DPVAT
Déb Licenc	EXISTE DEBITO LICENCIAMENTO: R\$ 160,22	Débito Multas	EXISTEM MULTAS: R\$ 195,23
Valor Débito Licenc	160,22	Valor Débito Multa	195,23
ATENÇÃO: *Débitos e restrições favor confirmar consulta diretamente ao DETRAN do estado, SNG e documento CRV.			

Proprietários:

CPF CNPJ Proprietario	1*****	Proprietário	W**** R***** M****
-----------------------	--------	--------------	--------------------

Restrições:

Situação do veículo	EM CIRCULACAO	Restrição 1	INSPECAO AMBIENTAL: VEICULO COM INSPECAO VEICULAR OK
Restrição Financeira	NADA CONSTA	Restrição Furto	NADA CONSTA

Página 3

Restrição RENAJUD NADA CONSTA

BIN FEDERAL

Situação	EM CIRCULACAO	Ocorrência	VEICULO NAO INDICA OCORRENCIA DE ROUBO/FURTO
Placa	██████	Renavam	00600767493
Chassi	9BWZZZ54ZMB183438	Município	AMERICANA
UF	SP	Tipo	AUTOMOVEL
Categoria	PARTICULAR	Marca Modelo	VW/APOLLO GL
Ano Fab	1991	Ano Mod	1991
Procedência Veículo	NACIONAL	Combustível	ALCOOL
Cilindradas	1800	Cor	CINZA
Potência	105	Capacidade Passageiros	5
PTB	0.9	Recall	NADA CONSTA
CPF/CNPJ Proprietário	1*****	Proprietário	W***** R***** M****

BIN Federal - Restrições:

Situação	EM CIRCULACAO	Restrição	VEICULO NAO INDICA OCORRENCIA DE ROUBO/FURTO
Restrição 1	SEM RESTRICAO	Restrição 2	SEM RESTRICAO
Restrição 3	SEM RESTRICAO	Restrição 4	SEM RESTRICAO
Restrição Judicial	NADA CONSTA	Indicador Ostenta PIV	NADA CONSTA
Multa RENAINF	CONSTA	Multas	CONSTA
Pendência emissão Doc	NADA CONSTA	Indicador Alarme	NADA CONSTA
Comunicação de Venda	NADA CONSTA		

Roubo e Furto Ativo:

Roubo e Furto Ativo VEICULO NAO INDICA OCORRENCIA DE ROUBO/FURTO

RECALL (CORTESIA):

RECALL NADA CONSTA

RENAJUD (CORTESIA):

RENAJUD NADA CONSTA

INDICADOR LEILÃO BIN (CORTESIA):

Indicador Leilão Bin NADA CONSTA

Multas Federais 2020-08-12 às 14:37 (CORTESIA)

Placa	██████	Renavam	00600767493
Cod. Órgão	126100	Órgão Autuado	DETRAN - SP
Número Infração	C359960115	Código Infração	5185
Descrição da Infração	INEXISTENTE	Data/Hora	2020-08-12 14:37
Local Ocorrência	AV PASCHOAL ARDITO 1200, AMERICANA/SP	Cod RENAINF	04834875822

Valor

195.23

Data Venc.

2022-02-07

RECALL

Registro de recall

NADA CONSTA

RENAJUD

Registro de renajud

NADA CONSTA



FOTOS DO VEÍCULO

ID Vistoria: 00000391

Placa: PLACA

Data Impressão: 05/03/2025 16:56

Nr Motor: T014061

Nr Chassi: 9BWZZ54ZMB183438



CHASSI



FRENTE

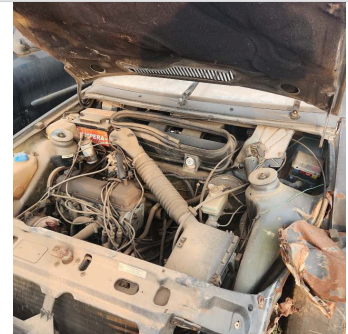

MOTOR COMPARTIMENTO



MOTOR

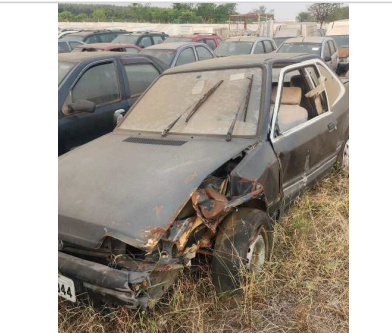

DIANTEIRA DIAGONAL ESQUERDA



TETO



COLUNA DIANTEIRA ESQ



PNEU DIANTEIRO ESQUERDO



LATERAL ESQUERDA



COLUNA TRASEIRA ESQ



PNEU TRASEIRO ESQUERDO

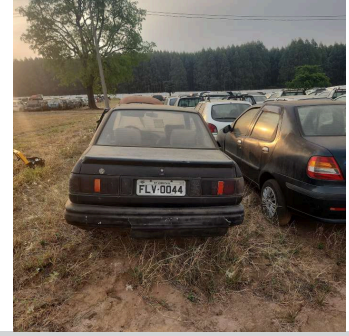

TRASEIRA

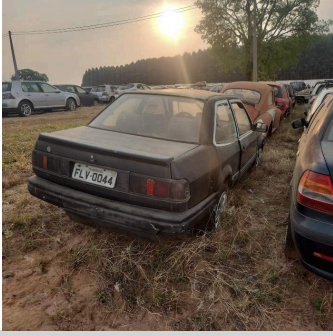

TRASEIRA DIAGONAL DIREITA

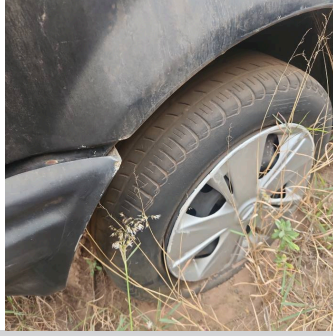

PNEU TRASEIRO DIREITO



COLUNA TRASEIRA DIR



LATERAL DIREITA



DIANTEIRA DIAGONAL DIREITA



COLUNA DIANTEIRA DIR

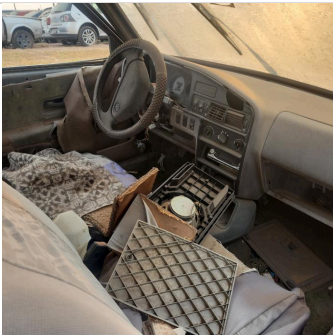

INTERIOR



INTERIOR 02



INTERIOR 03

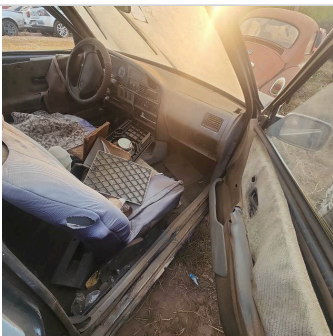

INTERIOR 04



INTERIOR 05

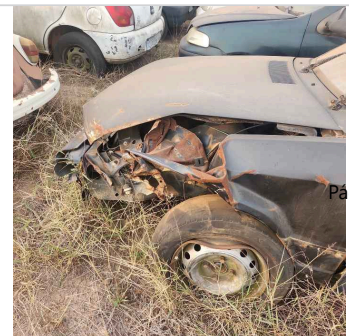

ADICIONAL 01



ADICIONAL 02



ADICIONAL 03

ID Vistoria: 00000391

Placa: PLACA

Data Impressão: 05/03/2025 16:56

Nr Motor: T014061

Nr Chassi: 9BWZZZ54ZMB183438

Vistoria Financeira:Valor Avaliado: **R\$ 7.731,00**Valor FIPE: **R\$ 7.731,00**Depreciação (%): **95,00%**Valor Depreciado: **R\$ 386,55****Totais:**Sub-Total: **386,55**Depreciação Forçada(%): **0,00%**Valor Final Avaliado: **R\$ 386,55**

A seguir são descritas as regras e orientações aplicáveis ao serviço contratado; às quais, você manifesta ciência e anuência expressas e sem reservas, tendo validade e eficácia equivalentes a qualquer acordo, a sua observância e cumprimento será exigível a todos os usuários:

1. O Laudo Preventivo possui caráter **APENAS INFORMATIVO E CONSIDERA-SE UMA ANÁLISE PRÉVIA E PREVENTIVA DO AUTOMÓVEL** em questão, a partir de análise estruturais do veículo e consulta a bancos de dados públicos e privados oficiais; a fim de dar guarida ao CONTRATANTE na tomada de decisões relativas ao automóvel vistoriado.
2. Em hipótese alguma o Laudo Preventivo substitui a vistoria oficial de identificação veicular que é realizada exclusivamente pelos órgãos e entidades executivos de trânsito dos estados e Distrito Federal, ou inspeções outras de institutos de criminalística; e que são obrigatórias nos termos do Código de Trânsito Brasileiro e resoluções do CONTRAN.
3. As informações contidas neste Laudo Preventivo e caracterizadas como "LAUDO PREVENTIVO DE VISTORIA VEICULAR" e "CHECKLIST" e "FOTOS" correspondem às análises físicas do veículo existentes no momento da verificação realizada pelo Vistoriador. A validade restringe-se ao exato momento do exame, em razão do que a 'E-LEILÕES *Vistoria' não se responsabiliza por modificações posteriores sofridas pelo veículo, tais como danos no chassi, mudanças de motor, mudança de câmbio, etc.
4. As informações contidas neste Laudo Preventivo e caracterizadas como "CONSULTAS VEICULARES" correspondem ao resultado de consultas a banco de dados públicos e privados oficiais e relacionados ao veículo e que estejam disponíveis no momento da consulta pelo vistoriador.
5. As informações obtidas em bancos de dados públicos podem não estar atualizadas simultaneamente ao momento da consulta, situação que independe da gerência da 'E-LEILÕES *Vistoria' e fornecedora do software gerenciador das consultas.
6. O CONTRATANTE do Laudo Preventivo tem ciência que o sistema de informações e banco de dados disponibilizados está sujeito a constantes alterações e atualizações pelos órgãos e departamentos oficiais, leiloeiros e/ou parceiros da iniciativa privada, sobre quais a 'E-LEILÕES *Vistoria' e fornecedora do software gerenciador das consultas não detém a propriedade das informações, limitando-se assim, a reproduzi-las fielmente, na forma como originariamente apresenta as tais bases consultadas, sendo que este Laudo Preventivo visa auxiliar o CONTRATANTE na obtenção das informações pretendidas.
7. A 'E-LEILÕES *Vistoria' e fornecedora do software gerenciador das consultas não possuem gerência e responsabilidade pelas informações inseridas nos bancos de dados consultados, e igualmente não se responsabilizam por perdas e danos em caso da não confirmação da informação junto a estes fornecedores gestores e/ou a utilização das informações disponibilizadas em laudos, certidões, vistorias ou documentos assemelhados.

Orientações:

1. Favor nas consultas BIN confirmar débitos, restrições no site do DETRAN do estado, SNG. Favor consultar na Base Federal (Senatran) e Estadual (DETRAN's dos estados que o veículo já pertenceu) possíveis sinistros apontados em CSV (Certificado de Segurança Veicular). E possível apontamento de CSV na observação da CRV.
2. Consultas BIN sujeito à alterações e/ou atualizações até o final do expediente sem validade como quitação de débitos para compra do veículo.

E-LEILÕES *Vistoria
Vistoriador: Rodolfo Araújo

Data: __/__/____