



**LAUDO DE VISTORIA VEÍCULAR**

**CONSERVAÇÃO RUIM**

Numeração: 00000438

**KOMBI - VOLKSWAGEN**



Vistoriador: ANDERSON FREITAS DA SILVA

Data Impressão: 22/06/2025 07:16

Data Vistoria: 18/10/2024 15:28

**Cliente:**

Nome: **Secretaria Nacional de Políticas sobre Drogas e Gestão de Ativos SENAD**

CPF/CNPJ: **02.645.310/0001-99**

**Local de atendimento:**

Endereço: **AV. ALICE DE MOURA BRAGHETO, 2630, CITY RIBEIRÃO, RIBEIRAO PRETO/SP. CEP: 14021-140.**

Complemento: **PATIO PF / RIBEIRÃO PRETO / (16) 99768-2900- ANDRE**

**Vistoria Veicular:**

Modelo: **KOMBI - VOLKSWAGEN**

Ano Fab / Modelo: **2010/2011**

Categoria: **Passeio e Utilitário**

Local armazenamento: **PATIO POLICIA FEDERAL / RIBERÃO PRETO**

Tipo Veículo: **Veículos**

UF/Cidade Placa: **SP/SAO PAULO-SP**

Nr Motor: **BTJ757856**

Nr Motor BIN: **BTJ757856**

Condições Motor: **OK - Caracteres dentro dos padrões originais de fabricação. Sem vestígios de adulteração.**

Nr Chassi: **9BWMF07X0BP018324**

Nr Chassi BIN: **9BWMF07X0BP018324**

Condições Chassi: **OK - NIV (chassi) - Caracteres dentro dos padrões originais de fabricação.**

Nr Cambio:

Nr Cambio BIN:

Combustível:

Combustível BIN:

Cor: **Branca**

Cor BIN: **Branca**

Tem KIT GNV: **Não**

Órgão Apreensor: **Polícia Federal**

**Leilão:**

Leilão: **Secretária Nacional de Políticas sobre Drogas e Gestão de Ativos SENAD**

Responsável:

**Observação:**

VEICULO COM AMASSADO NO TETO



CHASSI

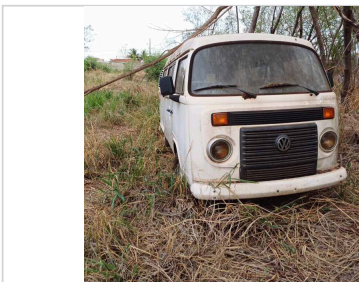

FRENTE



TRASEIRA



## CHECKLIST

ID Vistoria: 00000438

Data Impressão: 22/06/2025 07:16

Nr Motor: BTJ757856

Nr Chassi: 9BWMF07X0BP018324

## LEGENDA DOS ÍCONES DO CHECKLIST SELECIONADO PELO VISTORIADOR



OK



ATENÇÃO



APROVADO COM APONTAMENTO



APRESENTA PROBLEMA



## CHECKLIST | FICHA DE INSPEÇÃO VEICULAR (FIV):

## Estado Geral Do Veículo

Parachoque Dianteiro:	OK	Parachoque Traseiro:	OK
Farol Direito:	OK	Farol Esquerdo:	OK
Capô:	OK	Teto:	Avariado
Retrovisor Lado Direito:	OK	Retrovisor Lado Esquerdo:	OK
Porta Dianteira Direita:	OK	Porta Dianteira Esquerda:	OK
Porta Traseira Direita:	OK	Porta Traseira Esquerda:	OK
Vidro Da Porta Dianteira Direita:	OK	Vidro Da Porta Dianteira Esquerda:	OK
Vidro Traseiro Esquerdo:	OK	Vidro Traseiro Direito:	OK
Lanterna Traseira Direita:	OK	Lanterna Traseira Esquerda:	OK
Parabrisa Traseiro:	OK	Chave de Rodas:	N/A
Macaco:	N/A	Triângulo:	N/A
Bancos Dianteiros:	OK	Bancos Traseiros:	OK
Forração Do Teto:	OK	Forração Interna:	OK
Pedais:	OK	Volante:	OK
Alavanca da Marcha:	OK	Painel de Instrumentos:	N/A
Pneus Dianteiros:	Avariado	Pneus Traseiros:	Avariado
Rodas Traseiras:	OK	Estepe:	OK
Rodas Dianteiras:	OK	Condição de locomoção:	N/A



## CONSULTAS VEICULARES

ID Vistoria: 00000438

Placa:

Data Impressão: 22/06/2025 07:16

Nr Motor: BTJ757856

Nr Chassi: 9BWMF07X0BP018324

## Base de Dados

1 - BIN ESTADUAL

2 - BIN FEDERAL

3 - RENAJUD

 Bin Estadual - Restrições

 Bin Estadual - Atenção para os Débitos e Multas do Veículo

 Bin Estadual - Restrições do Proprietário

 Bin Federal - Restrições

 SENATRAN - Restrições

 Recall

 Renajud

 Multas Federais

 Bloqueio RENAJUD

## BIN ESTADUAL

Situação do veículo	EM CIRCULACAO	Tipo	CAMIONETA
Placa		Renavam	00279667205
Chassi	9BWMF07X0BP018324	Situação Chassi	NORMAL
Nr Motor	BTJ757856	Categoria	PARTICULAR
Marca	VOLKSWAGEN	Modelo	KOMBI
Ano Fab.	2010	Ano Mod.	2011
Cor	BRANCA	Combustível	ALCOOL/GASOLINA
UF	SP	Município	SAO PAULO-SP
Espécie	MISTO	Potência	80
Procedência Veículo	NACIONAL	Carroceria	INEXISTENTE
Cilindradas	1390	Capacidade Carga	100
Capacidade Passageiros	9	Nr Eixos	2
PBT	230	CMT	230

## Comunicação de Venda

Indicador Comun. Venda NÃO INFORMADO

Data Inclusao Venda NÃO INFORMADO

## Débitos e Multas:

Déb IPVA	EXISTE DEBITO IPVA: R\$ 4.306,62	Débito DPVAT	EXISTE DEBITO DPVAT: R\$ 5,23
Déb Licenc	EXISTE DEBITO LICENCIAMENTO: R\$ 160,22	Débito Multas	NAO EXISTE DEBITO DE MULTAS
Valor Débito IPVA	4.306,62	Valor Débito Licenc	160,22
Valor Débito DPVAT	5,23		

ATENÇÃO: \*Débitos e restrições favor confirmar consulta diretamente ao DETRAN do estado, SNG e documento CRV.

## Proprietários:

Página 3

CPF CNPJ Proprietario 0\*\*\*\*\*

Proprietário D\*\*\*\* C\*\*\*\*\* P\*\*\*\*

Restrições:			
<b>Situação do veículo</b>	EM CIRCULACAO	<b>Restrição 1</b>	INSPECAO AMBIENTAL: VEICULO COM INSPECAO VEICULAR OK
<b>Restrição Financeira</b>	NADA CONSTA	<b>Restrição Furto</b>	NADA CONSTA
<b>Restrição RENAJUD</b>	NADA CONSTA		

BIN FEDERAL			
<b>Tipo Consulta</b>	BIN FEDERAL	<b>Situação</b>	EM CIRCULACAO
<b>Ocorrência</b>	VEICULO NAO INDICA OCORRENCIA DE ROUBO/FURTO	<b>Placa</b>	
<b>Renavam</b>	00279667205	<b>Chassi</b>	9BWMF07X0BP018324
<b>Município</b>	SAO PAULO	<b>UF</b>	SP
<b>Tipo</b>	CAMIONETA	<b>Categoria</b>	PARTICULAR
<b>Marca Modelo</b>	VW/KOMBI	<b>Ano Fab</b>	2010
<b>Ano Mod</b>	2011	<b>Procedência Veículo</b>	NACIONAL
<b>Nr Eixos</b>	2	<b>Combustível</b>	ALCOOL/GASOLINA
<b>Cilindradas</b>	1390	<b>Cor</b>	BRANCA
<b>Potência</b>	80	<b>Capacidade Passageiros</b>	9
<b>Capacidade Carga</b>	1	<b>CMT</b>	2.3
<b>PTB</b>	2.3	<b>Recall</b>	NADA CONSTA
<b>CPF/CNPJ Proprietário</b>	0*****	<b>Proprietário</b>	D**** C***** P****

BIN FEDERAL - Restrições:			
<b>Situação</b>	EM CIRCULACAO	<b>Restrição</b>	VEICULO NAO INDICA OCORRENCIA DE ROUBO/FURTO
<b>Restrição 1</b>	SEM RESTRICAO	<b>Restrição 2</b>	SEM RESTRICAO
<b>Restrição 3</b>	SEM RESTRICAO	<b>Restrição 4</b>	SEM RESTRICAO
<b>Restrição Judicial</b>	NADA CONSTA	<b>Indicador Ostenta PIV</b>	NADA CONSTA
<b>Multa RENAINF</b>	NADA CONSTA	<b>Pendência emissão Doc</b>	NADA CONSTA
<b>Indicador Alarme</b>	NADA CONSTA	<b>Comunicação de Venda</b>	NADA CONSTA

Roubo e Furto Ativo:	
<b>Roubo e Furto Ativo</b>	VEICULO NAO INDICA OCORRENCIA DE ROUBO/FURTO

RECALL (CORTESIA):	
<b>RECALL</b>	NADA CONSTA

RENAJUD (CORTESIA):	
<b>RENAJUD</b>	NADA CONSTA

INDICADOR LEILÃO BIN (CORTESIA):	
<b>Indicador Leilão Bin</b>	NADA CONSTA

**Débitos / Multas**

\*Para sua total segurança, favor conferir débitos e multas diretamente ao SENATRAN: <https://portalservicos.senatran.serpro.gov.br>

**RECALL**

Registro de recall NADA CONSTA

**RENAJUD**

Registro de renajud NADA CONSTA

**BLOQUEIO RENAJUD**

BASE BLOQUEIO RENAJUD - NÃO ENCONTRADO BLOQUEIOS RENAJUD NA BASE CONSULTADA.

**FOTOS DO VEÍCULO**

ID Vistoria: 00000438 Placa: EQX9610 Data Impressão: 22/06/2025 07:16

Nr Motor: BTJ757856 Nr Chassi: 9BWMF07X0BP018324



CHASSI

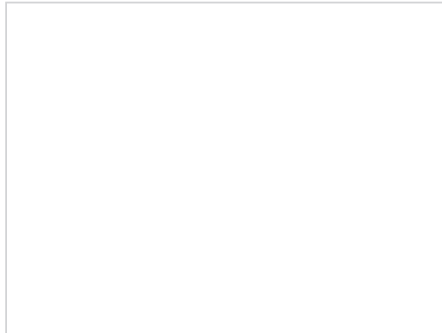

PLACA



FRENTE



MOTOR COMPARTIMENTO



MOTOR



DIANTEIRA DIAGONAL ESQUERDA



TETO



COLUNA DIANTEIRA ESQ



PNEU DIANTEIRO ESQUERDO



LATERAL ESQUERDA



COLUNA TRASEIRA ESQ



PNEU TRASEIRO ESQUERDO



TRASEIRA



TRASEIRA DIAGONAL DIREITA



PNEU TRASEIRO DIREITO



COLUNA TRASEIRA DIR



LATERAL DIREITA



DIANTEIRA DIAGONAL DIREITA



COLUNA DIANTEIRA DIR



INTERIOR



INTERIOR 02



INTERIOR 03



INTERIOR 04

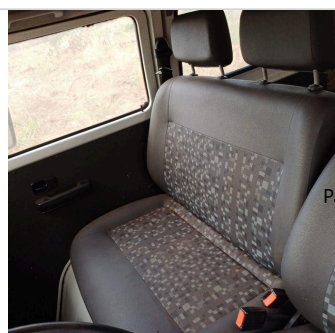

INTERIOR 05



ADICIONAL 01



ADICIONAL 02



ADICIONAL 03



ADICIONAL 04



ADICIONAL 05



ADICIONAL 06



ADICIONAL 07



ADICIONAL 08

ID Vistoria: 00000438

Data Impressão: 22/06/2025 07:16

Nr Motor: BTJ757856

Nr Chassi: 9BWMF07X0BP018324

A seguir são descritas as regras e orientações aplicáveis ao serviço contratado; às quais, você manifesta ciência e anuência expressas e sem reservas, tendo validade e eficácia equivalentes a qualquer acordo, a sua observância e cumprimento será exigível a todos os usuários:

1. O Laudo Preventivo possui caráter **APENAS INFORMATIVO E CONSIDERA-SE UMA ANÁLISE PRÉVIA E PREVENTIVA DO AUTOMÓVEL** em questão, a partir de análise estruturais do veículo e consulta a bancos de dados públicos e privados oficiais; a fim de dar guarida ao CONTRATANTE na tomada de decisões relativas ao automóvel vistoriado.
2. Em hipótese alguma o Laudo Preventivo substitui a vistoria oficial de identificação veicular que é realizada exclusivamente pelos órgãos e entidades executivos de trânsito dos estados e Distrito Federal, ou inspeções outras de institutos de criminalística; e que são obrigatórias nos termos do Código de Trânsito Brasileiro e resoluções do CONTRAN.
3. As informações contidas neste Laudo Preventivo e caracterizadas como "LAUDO PREVENTIVO DE VISTORIA VEICULAR" e "CHECKLIST" e "FOTOS" correspondem às análises físicas do veículo existentes no momento da verificação realizada pelo Vistoriador. A validade restringe-se ao exato momento do exame, em razão do que a 'E-LEILÕES \*Vistoria' não se responsabiliza por modificações posteriores sofridas pelo veículo, tais como danos no chassi, mudanças de motor, mudança de câmbio, etc.
4. As informações contidas neste Laudo Preventivo e caracterizadas como "CONSULTAS VEICULARES" correspondem ao resultado de consultas a banco de dados públicos e privados oficiais e relacionados ao veículo e que estejam disponíveis no momento da consulta pelo vistoriador.
5. As informações obtidas em bancos de dados públicos podem não estar atualizadas simultaneamente ao momento da consulta, situação que independe da gerência da 'E-LEILÕES \*Vistoria' e fornecedora do software gerenciador das consultas.

6. O CONTRATANTE do Laudo Preventivo tem ciência que o sistema de informações e banco de dados disponibilizados está sujeito a constantes alterações e atualizações pelos órgãos e departamentos oficiais, leiloeiros e/ou parceiros da iniciativa privada, sobre quais a 'E-LEILÕES \*Vistoria' e fornecedora do software gerenciador das consultas não detém a propriedade das informações, limitando-se assim, a reproduzi-las fielmente, na forma como originariamente apresentas as tais bases consultadas, sendo que este Laudo Preventivo visa auxiliar o CONTRATANTE na obtenção das informações pretendidas.

7. A 'E-LEILÕES \*Vistoria' e fornecedora do software gerenciador das consultas não possuem gerência e responsabilidade pelas informações inseridas nos bancos de dados consultados, e igualmente não se responsabilizam por perdas e danos em caso da não confirmação da informação junto a estes fornecedores gestores e/ou a utilização das informações disponibilizadas em laudos, certidões, vistorias ou documentos assemelhados.

Orientações:

1. Favor nas consultas BIN confirmar débitos, restrições no site do DETRAN do estado, SNG. Favor consultar na Base Federal (Senatran) e Estadual (DETRAN's dos estados que o veículo já pertenceu) possíveis sinistros apontados em CSV (Certificado de Segurança Veicular). E possível apontamento de CSV na observação da CRV.
2. Consultas BIN sujeito à alterações e/ou atualizações até o final do expediente sem validade como quitação de débitos para compra do veículo.

E-LEILÕES \*Vistoria  
Vistoriador: ANDERSON FREITAS DA SILVA

Data: \_\_\_/\_\_\_/\_\_\_\_\_