



## E-LEILÕES \*Vistoria

Avenida Presidente Juscelino Kubitschek NRº: 1455  
Cidade/UF: São Paulo/SP - Vila Nova Conceição CEP: 45430011  
Tel: (08) 00355-8000 | (11) 3040-6420



## LAUDO DE VISTORIA VEÍCULAR

CONSERVAÇÃO RUIM

Numeração: 00000648

## COMIL SVELTO U - VOLKSWAGEN



Vistoriador: Anderson Freitas da Silva

Data Impressão: 05/03/2025 17:34

Data Vistoria: 04/12/2024 14:00

## Cliente:

Nome: Secretaria Nacional de Políticas Sobre Drogas e Gestão de Ativos (SENAD)

CPF/CNPJ: 02.645.310/0001-99

## Local de atendimento:

Endereço: RUA 8, 430, DISTRITO INDUSTRIAL, COLINA/SP.

Complemento: PATIO DO BARRETIM / COLINA / (17) 99709-8067 Ale

## Vistoria Veicular:

Modelo: COMIL SVELTO U - VOLKSWAGEN

Ano Fab / Modelo: 2006/2006

Categoria: Transporte Pessoas

Local armazenamento: PATIO DO BARRETIM / COLINA

Tipo Veículo: Veículo Pesado

Placa: PLACA

UF/Cidade Placa: PR/CATANDUVAS-PR

Nr Motor: 0F1A004639

Nr Motor BIN: 0F1A004639

Condições Motor: OK - Caracteres dentro dos padrões originais de fabricação. Sem vestígios de adulteração.

Nr Chassi: 9BWRP82W16R612303

Nr Chassi BIN: 9BWRP82W16R612303

Condições Chassi: OK - NIV (chassi) - Caracteres dentro dos padrões originais de fabricação.

Nr Cambio:

Nr Cambio BIN:

Combustível: Diesel

Combustível BIN: Diesel

Cor: Amarelo

Cor BIN: Amarelo

Tem KIT GNV: Não

## Leilão:

Leilão: Secretária Nacional de Políticas sobre Drogas e Gestão de Ativos SENAD

Responsável:

## Observação:

ONIBUS FORTADO, PENEUS NÃO OS ORIGINAIS DELE



CHASSI



FRENTE



## CHECKLIST

ID Vistoria: 00000648

Placa: PLACA

Data Impressão: 05/03/2025 17:34

Nr Motor: 0F1A004639

Nr Chassi: 9BWRP82W16R612303

## LEGENDA DOS ÍCONES DO CHECKLIST SELECIONADO PELO VISTORIADOR



OK



ATENÇÃO



APROVADO COM APONTAMENTO



APRESENTA PROBLEMA



## CHECKLIST | FICHA DE INSPEÇÃO VEICULAR (FIV):

## Estado Geral Do Veículo

Parachoque Dianteiro:	OK	Farol Esquerdo:	OK
Parabrisa Dianteiro:	Faltando	Capô:	OK
Teto:	Avariado	Retrovisor Lado Direito:	OK
Retrovisor Lado Esquerdo:	OK	Porta Dianteira Direita:	OK
Porta Dianteira Esquerda:	OK	Lanterna Traseira Direita:	OK
Lanterna Traseira Esquerda:	Avariado	Parabrisa Traseiro:	OK
Chave de Rodas:	N/A	Macaco:	N/A
Triângulo:	N/A	Bancos Dianteiros:	Faltando
Bancos Traseiros:	Faltando	Forração Do Teto:	Avariado
Pedais:	Faltando	Volante:	OK
Alavanca da Marcha:	OK	Painel de Instrumentos:	Faltando
Pneus Dianteiros:	Avariado	Pneus Traseiros:	Avariado
Rodas Traseiras:	Avariado	Estepe:	N/A
Rodas Dianteiras:	Avariado	Condição de locomoção:	Avariado



## CONSULTAS VEICULARES

ID Vistoria: 00000648

Placa: PLACA

Data Impressão: 05/03/2025 17:34

Nr Motor: 0F1A004639

Nr Chassi: 9BWRP82W16R612303

## Base de Dados

1 - BIN ESTADUAL

2 - BIN FEDERAL

3 - RENAJUD

Bin Estadual - Comunicação de Venda

Bin Estadual - Atenção para as Restrições

Atenção para os Débitos e Multas do Veículo

Restrições do Proprietário na Bin Estadual

Bin Federal - Atenção para as Restrições

Recall

Renajud

Multas Federais

Bloqueio RENAJUD

## BIN ESTADUAL

Situação do veículo	CIRCULACAO	Tipo	ONIBUS
Placa	██████	Renavam	00877206392
Chassi	9BWRP82W16R612303	Tipo Marcação Chassi	NORMAL
Nr Motor	0F1A004639	Categoria	ALUGUEL
Marca	VOLKSWAGEN	Modelo	COMIL SVELTO U
Ano Fab.	2006	Ano Mod.	2006
Cor	AMARELA	Combustível	DIESEL
UF	PR	Município	CATANDUVAS-PR
Espécie	PASSAGEIRO	Potência	206
Procedência Veículo	NACIONAL	Carroceria	INEXISTENTE
Cilindradas	7095	Capacidade Passageiros	41
Nr Eixos	2	PBT	1600
CMT	3000	Mensagem	MOTOR AGREGADO: 0F1A004639

## Comunicação de Venda

Indicador Comun. CONSTA COMUNICACAO DE VENDAS

Venda

## Débitos e Multas:

Déb IPVA	EXISTE DEBITO IPVA E OU LICENCIAMENTO	Débito DPVAT	NAO EXISTE DEBITO DE DPVAT
Déb Licenc	EXISTE DEBITO DE LICENCIAMENTO	Débito Multas	NAO EXISTE DEBITO DE MULTA
Valor Débito IPVA	2.452,03	Valor Débito Licenc	272,82

ATENÇÃO: \*Débitos e restrições favor confirmar consulta diretamente ao DETRAN do estado, SNG e documento CRV.

## Proprietários:

CPF CNPJ Proprietario 2\*\*\*\*\*

Proprietário

J\* C\*\* D\* P\*\*\*\* E T\*\*\*\*\* L\*\*\*

Página 3

Restrições:			
<b>Situação do veículo</b>	CIRCULACAO	<b>Restrição 1</b>	CRESOL INTEGRACAO
<b>Restrição 2</b>	COMUNICACAO DE VENDA	<b>Restrição 3</b>	NADA CONSTA
<b>Restrição 4</b>	ALIENACAO FIDUCIARIA	<b>Restrição Financeira</b>	ALIENACAO FIDUCIARIA
<b>Restrição</b>	NADA CONSTA	<b>Restrição Furto</b>	NADA CONSTA
<b>Administrativa</b>			
<b>Restrição Guincho</b>	NADA CONSTA	<b>Restrição RENAJUD</b>	NADA CONSTA
<b>Restrição Judicial</b>	NADA CONSTA	<b>Restrição Tributária</b>	NADA CONSTA

BIN FEDERAL			
<b>Situação</b>	EM CIRCULACAO	<b>Ocorrência</b>	VEICULO NAO INDICA OCORRENCIA DE ROUBO/FURTO
<b>Placa</b>	██████	<b>Renavam</b>	00877206392
<b>Chassi</b>	9BWRP82W16R612303	<b>Município</b>	CATANDUVAS
<b>UF</b>	PR	<b>Tipo</b>	ONIBUS
<b>Categoria</b>	ALUGUEL	<b>Marca Modelo</b>	VOLKS/COMIL SVELTO U
<b>Ano Fab</b>	2006	<b>Ano Mod</b>	2006
<b>Procedência Veículo</b>	NACIONAL	<b>Nr Eixos</b>	2
<b>Combustível</b>	DIESEL	<b>Cilindradas</b>	7095
<b>Cor</b>	AMARELA	<b>Potência</b>	206
<b>Capacidade Passageiros</b>	41	<b>CMT</b>	30
<b>PTB</b>	16	<b>Recall</b>	NADA CONSTA
<b>CPF/CNPJ Proprietário</b>	2*****	<b>Proprietário</b>	J* C** D* P**** E T***** L***

BIN Federal - Restrições:			
<b>Situação</b>	EM CIRCULACAO	<b>Restrição</b>	VEICULO NAO INDICA OCORRENCIA DE ROUBO/FURTO
<b>Restrição 1</b>	ALIENACAO FIDUCIARIA	<b>Restrição 2</b>	SEM RESTRICAO
<b>Restrição 3</b>	SEM RESTRICAO	<b>Restrição 4</b>	SEM RESTRICAO
<b>Restrição Judicial</b>	NADA CONSTA	<b>Indicador Ostenta PIV</b>	NADA CONSTA
<b>Multa RENAINF</b>	NADA CONSTA	<b>Pendência emissão Doc</b>	NADA CONSTA
<b>Indicador Alarme</b>	NADA CONSTA	<b>Comunicação de Venda</b>	CONSTA COMUNICADO DE VENDA
<b>Data Venda</b>	2022-08-18	<b>Data Registro Venda</b>	2022-08-18
<b>CPF/CNPJ Comprador</b>	0*****	<b>Comprador</b>	G***** E***** N***** K*****

Roubo e Furto Ativo:	
<b>Roubo e Furto Ativo</b>	VEICULO NAO INDICA OCORRENCIA DE ROUBO/FURTO

RECALL (CORTESIA):	
<b>RECALL</b>	NADA CONSTA

RENAJUD (CORTESIA):	
<b>RENAJUD</b>	NADA CONSTA

INDICADOR LEILÃO BIN (CORTESIA):	
----------------------------------	--

Indicador Leilão Bin NADA CONSTA

Débitos / Multas

\*Para sua total segurança, favor conferir débitos e multas diretamente ao DENATRAN: <https://portalservicos.senatran.serpro.gov.br>.

RECALL

Registro de recall NADA CONSTA

RENAJUD

Registro de renajud NADA CONSTA

BLOQUEIO RENAJUD

BASE BLOQUEIO RENAJUD - NÃO ENCONTRADO BLOQUEIOS RENAJUD NA BASE CONSULTADA.

FOTOS DO VEÍCULO

ID Vistoria: 00000648

Placa: PLACA

Data Impressão: 05/03/2025 17:34

Nr Motor: 0F1A004639

Nr Chassi: 9BWRP82W16R612303



CHASSI



FRENTE

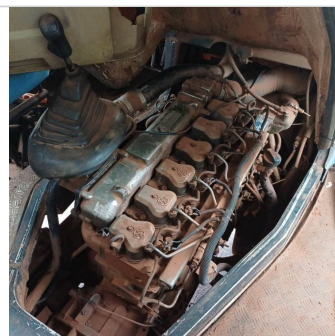

MOTOR COMPARTIMENTO



MOTOR



DIANTEIRA DIAGONAL ESQUERDA



TETO



COLUNA DIANTEIRA ESQ



PNEU DIANTEIRO ESQUERDO



LATERAL ESQUERDA



COLUNA TRASEIRA ESQ



PNEU TRASEIRO ESQUERDO



TRASEIRA DIAGONAL DIREITA

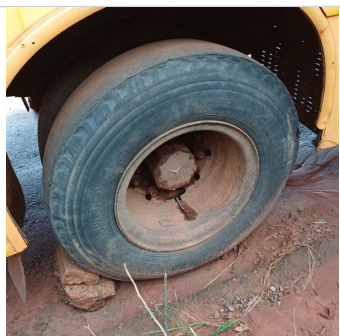

PNEU TRASEIRO DIREITO



COLUNA TRASEIRA DIR



LATERAL DIREITA



DIANTEIRA DIAGONAL DIREITA



COLUNA DIANTEIRA DIR



INTERIOR

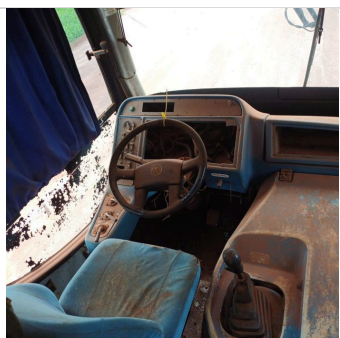

INTERIOR 02



INTERIOR 03

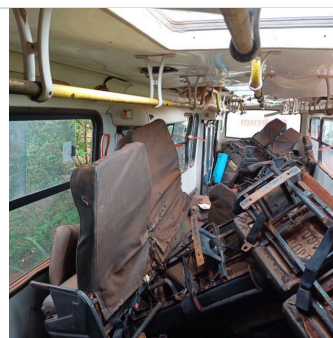

INTERIOR 04

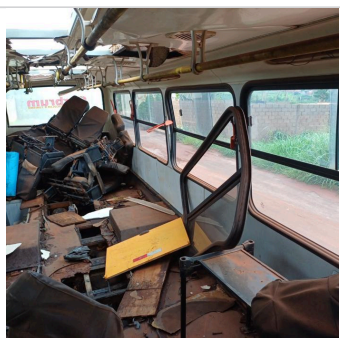

INTERIOR 05



ADICIONAL 01

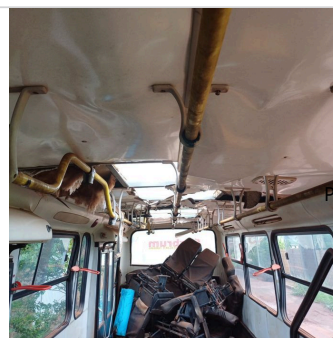

ADICIONAL 02

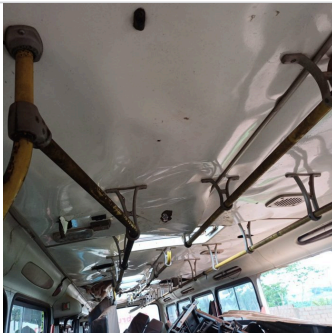

ADICIONAL 03



ADICIONAL 04

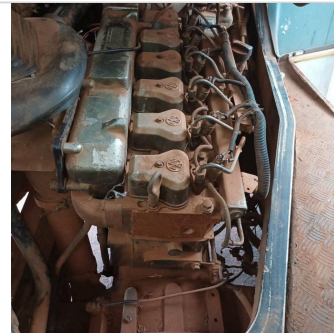

ADICIONAL 05



ADICIONAL 06



ADICIONAL 07

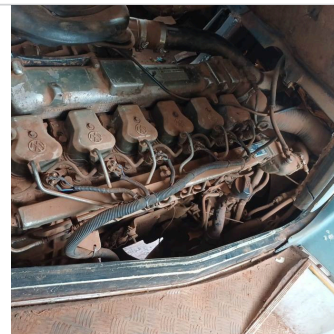

ADICIONAL 08

ID Vistoria: 00000648

Placa: PLACA

Data Impressão: 05/03/2025 17:34

Nr Motor: 0F1A004639

Nr Chassi: 9BWRP82W16R612303

**Vistoria Financeira:**Valor Avaliado: **R\$ 55.000,00**Valor FIPE: **R\$ 0,00**Depreciação (%): **90,00%**Valor Depreciado: **R\$ 5.500,00****Totais:**Sub-Total: **5.500,00**Depreciação Forçada(%): **0,00%**Valor Final Avaliado: **R\$ 5.500,00**

A seguir são descritas as regras e orientações aplicáveis ao serviço contratado; às quais, você manifesta ciência e anuência expressas e sem reservas, tendo validade e eficácia equivalentes a qualquer acordo, a sua observância e cumprimento será exigível a todos os usuários:

1. O Laudo Preventivo possui caráter **APENAS INFORMATIVO E CONSIDERA-SE UMA ANÁLISE PRÉVIA E PREVENTIVA DO AUTOMÓVEL** em questão, a partir de análise estruturais do veículo e consulta a bancos de dados públicos e privados oficiais; a fim de dar guarida ao CONTRATANTE na tomada de decisões relativas ao automóvel vistoriado.
2. Em hipótese alguma o Laudo Preventivo substitui a vistoria oficial de identificação veicular que é realizada exclusivamente pelos órgãos e entidades executivos de trânsito dos estados e Distrito Federal, ou inspeções outras de institutos de criminalística; e que são obrigatórias nos termos do Código de Trânsito Brasileiro e resoluções do CONTRAN.
3. As informações contidas neste Laudo Preventivo e caracterizadas como "LAUDO PREVENTIVO DE VISTORIA VEICULAR" e "CHECKLIST" e "FOTOS" correspondem às análises físicas do veículo existentes no momento da verificação realizada pelo Vistoriador. A validade restringe-se ao exato momento do exame, em razão do que a 'E-LEILÕES \*Vistoria' não se responsabiliza por modificações posteriores sofridas pelo veículo, tais como danos no chassi, mudanças de motor, mudança de câmbio, etc.
4. As informações contidas neste Laudo Preventivo e caracterizadas como "CONSULTAS VEICULARES" correspondem ao resultado de consultas a banco de dados públicos e privados oficiais e relacionados ao veículo e que estejam disponíveis no momento da consulta pelo vistoriador.
5. As informações obtidas em bancos de dados públicos podem não estar atualizadas simultaneamente ao momento da consulta, situação que independe da gerência da 'E-LEILÕES \*Vistoria' e fornecedora do software gerenciador das consultas.
6. O CONTRATANTE do Laudo Preventivo tem ciência que o sistema de informações e banco de dados disponibilizados está sujeito a constantes alterações e atualizações pelos órgãos e departamentos oficiais, leiloeiros e/ou parceiros da iniciativa privada, sobre quais a 'E-LEILÕES \*Vistoria' e fornecedora do software gerenciador das consultas não detém a propriedade das informações, limitando-se assim, a reproduzi-las fielmente, na forma como originariamente apresentas as tais bases consultadas, sendo que este Laudo Preventivo visa auxiliar o CONTRATANTE na obtenção das informações pretendidas.
7. A 'E-LEILÕES \*Vistoria' e fornecedora do software gerenciador das consultas não possuem gerência e responsabilidade pelas informações inseridas nos bancos de dados consultados, e igualmente não se responsabilizam por perdas e danos em caso da não confirmação da informação junto a estes fornecedores gestores e/ou a utilização das informações disponibilizadas em laudos, certidões, vistorias ou documentos assemelhados.

**Orientações:**

1. Favor nas consultas BIN confirmar débitos, restrições no site do DETRAN do estado, SNG. Favor consultar na Base Federal (Senatran) e Estadual (DETRAN's dos estados que o veículo já pertenceu) possíveis sinistros apontados em CSV (Certificado de Segurança Veicular). E possível apontamento de CSV na observação da CRV.

2. Consultas BIN sujeito à alterações e/ou atualizações até o final do expediente sem validade como quitação de débitos para compra do veículo.

E-LEILÕES \*Vistoria  
Vistoriador: Anderson Freitas da Silva

Data: \_\_/\_\_/\_\_\_\_