



## E-LEILÕES \*Vistoria

Avenida Presidente Juscelino Kubitschek NRº: 1455  
Cidade/UF: São Paulo/SP - Vila Nova Conceição CEP: 45430011  
Tel: (08) 00355-8000 | (11) 3040-6420



## LAUDO DE VISTORIA VEÍCULAR

CONSERVADO

Numeração: 00000387

VM 270 6X2R - VOLVO



Vistoriador: Rodolfo Araújo

Data Impressão: 05/03/2025 14:25

Data Vistoria: 08/10/2024 10:40

## Cliente:

Nome: **Secretaria Nacional de Políticas Sobre Drogas e Gestão de Ativos (SENAD)**CPF/CNPJ: **02.645.310/0001-99**

## Local de atendimento:

Endereço: **RUA LIBERATO DE MACEDO, 872, SÃO DIMAS, PIRACICABA/SP. CEP: 13416-090.**Complemento: **PÁTO POLICIA FEDERAL / PIRACICABA / (19) 99756-257**

## Vistoria Veicular:

Modelo: **VM 270 6X2R - VOLVO**Ano Fab / Modelo: **2012/2012**Categoria: **Transporte Carga**Local armazenamento: **PATIO POLICIA FEDERAL / PIRACICABA**Tipo Veículo: **Veículo Pesado**Placa: **PLACA**UF/Cidade Placa: **PR/UNIAO DA VITORIA-PR**

Nr Motor:

Nr Motor BIN: **Y1A003674**Nr Chassi: **93KP0R1C2CE135552**Nr Chassi BIN:  
**93KP0R1C2CE135552**Condições Chassi: **OK - NIV (chassi) - Caracteres dentro dos padrões originais de fabricação.**

Nr Cambio:

Nr Cambio BIN:  
**21407196JH035320**Combustível: **Diesel**Combustível BIN: **Diesel**Cor: **Prata**Cor BIN: **Prata**Tem KIT GNV: **Não**

## Leilão:

Leilão: **Secretária Nacional de Políticas sobre Drogas e Gestão de Ativos SENAD**

Responsável:

## Observação:

NAO FOI POSSIVEL ACESSAR O N° DO MOTOR POIS PRECISA GABINAR E NAO TEM ESPACO PRA GABINAR POIS TEM VARIOS VEICULOS IMPEDINDO, PRECISA LIMPAR O DE FUCAM OS N°S E PRA ISSO SO GABINANDO.



CHASSI



FRENTE

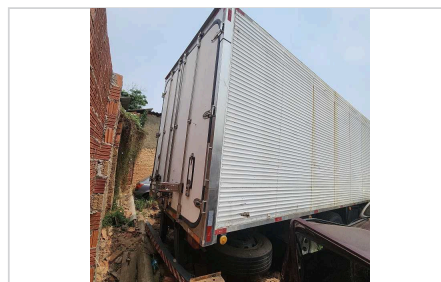

TRASEIRA



## CHECKLIST

ID Vistoria: 00000387

Placa: PLACA

Data Impressão: 05/03/2025 14:25

Nr Motor:

Nr Chassi: 93KP0R1C2CE135552

## LEGENDA DOS ÍCONES DO CHECKLIST SELECIONADO PELO VISTORIADOR



OK



ATENÇÃO



APROVADO COM APONTAMENTO



APRESENTA PROBLEMA



## CHECKLIST | FICHA DE INSPEÇÃO VEICULAR (FIV):

## Acessórios

Chave Reserva:	N/A	Macaco:	N/A
Chave de Roda:	N/A	Tapetes:	Não Ok
Acendedor Cigarro:	Não Ok	Frisos:	Não Ok
Chave Original:	Não Ok	Manual:	Não Ok
Extintor:	Não Ok	Triângulo:	Não Ok
Rodas/Calotas:	Ok	Retrovisor L.D.:	Não Ok
Retrovisor L.E.:	Não Ok		

## Interna

Volante:	Não Ok	Banco Dianteiro Esquerdo:	Não Ok
Banco Dianteiro Direito:	Não Ok	Banco Traseiro:	Ok
Painel:	Ok	Câmbio:	Ok
Chave de Seta:	Ok	Forro de Teto:	Ok
Forro da Porta D.E.:	Ok	Forro da Porta D.D.:	Ok
Bagagito:	Ok		



## CONSULTAS VEICULARES

ID Vistoria: 00000387

Placa: PLACA

Data Impressão: 05/03/2025 14:25

Nr Motor:

Nr Chassi: 93KP0R1C2CE135552

## Base de Dados

1 - BIN ESTADUAL

2 - BIN FEDERAL

Bin Estadual - Restrições

Atenção para os Débitos e Multas do Veículo

Restrições do Proprietário na Bin Estadual

Bin Federal - Restrições

Multas Federais

## BIN ESTADUAL

<b>Situação do veículo</b>	EM CIRCULACAO	<b>Tipo</b>	CAMINHAO
<b>Placa</b>	██████████	<b>Renavam</b>	00533239320
<b>Chassi</b>	93KP0R1C2CE135552	<b>Situação Chassi</b>	NORMAL
<b>Nr Motor</b>	Y1A003674	<b>Nr Caixa Câmbio</b>	21407196JH035320
<b>Categoria</b>	ALUGUEL	<b>Marca</b>	VOLVO
<b>Modelo</b>	VM 270 6X2R	<b>Ano Fab.</b>	2012
<b>Ano Mod.</b>	2012	<b>Cor</b>	PRATA
<b>Combustível</b>	DIESEL	<b>UF</b>	PR
<b>Município</b>	UNIAO DA VITORIA-PR	<b>Espécie</b>	CARGA
<b>Potência</b>	270	<b>Procedência Veículo</b>	NACIONAL
<b>Carroceria</b>	C FECHADA	<b>Capacidade Carga</b>	1722
<b>Capacidade Passageiros</b>	2	<b>Nr Eixos</b>	3
<b>Terceiro Eixo</b>	040923OSR000388	<b>PBT</b>	2400
<b>CMT</b>	3500		

## Comunicação de Venda

<b>Indicador Comun. Venda</b>	NÃO INFORMADO	<b>Data Inclusao Venda</b>	NÃO INFORMADO
-------------------------------	---------------	----------------------------	---------------

## Débitos e Multas:

<b>Déb IPVA</b>	EXISTE DEBITO IPVA: R\$ 5.857,83	<b>Débito DPVAT</b>	NAO EXISTE DEBITO DE DPVAT
<b>Déb Licenc</b>	EXISTE DEBITO LICENCIAMENTO: R\$ 272,82	<b>Débito Multas</b>	EXISTEM MULTAS: R\$ 1.794,06
<b>Valor Débito IPVA</b>	5.857,83	<b>Valor Débito Licenc</b>	272,82
<b>Valor Débito Multa</b>	1.794,06		

ATENÇÃO: \*Débitos e restrições favor confirmar consulta diretamente ao DETRAN do estado, SNG e documento CRV.

## Restrições:

<b>Situação do veículo</b>	EM CIRCULACAO	<b>Restrição Financeira</b>	NADA CONSTA
<b>Restrição Furto</b>	NADA CONSTA	<b>Restrição RENAJUD</b>	NADA CONSTA

Página 3

## BIN FEDERAL

<b>Situação</b>	EM CIRCULAÇÃO	<b>Ocorrência</b>	VEÍCULO SEM OCORRÊNCIA DE FURTO/ROUBO
<b>Placa</b>	██████	<b>Renavam</b>	533239320
<b>Chassi</b>	93KP0R1C2CE135552	<b>Remarcação Chassi</b>	Não
<b>Nr Motor</b>	Y1A003674	<b>Município</b>	UNIÃO DA VITÓRIA
<b>UF</b>	PR	<b>Tipo</b>	CAMINHAO
<b>Categoria</b>	CARGA	<b>Marca Modelo</b>	VOLVO/VM 270 6X2R
<b>Ano Fab</b>	2012	<b>Ano Mod</b>	2012
<b>Procedência Veículo</b>	NACIONAL	<b>Montagem</b>	MONTAGEM ACABADA
<b>Nr Carroceria</b>	PR4BP1088.5D105	<b>Combustível</b>	DIESEL
<b>Cor</b>	PRATA	<b>Potência</b>	270
<b>Capacidade Passageiros</b>	2	<b>CMT</b>	2400
<b>PTB</b>	3500	<b>CPF/CNPJ Faturado</b>	77997187000174
<b>UF Faturamento</b>	PR	<b>Última Atualização</b>	08/03/2022
<b>CPF/CNPJ Proprietário</b>	1*****		

## BIN Federal - Restrições:

<b>Situação</b>	EM CIRCULAÇÃO	<b>Restrição</b>	VEÍCULO SEM OCORRÊNCIA DE FURTO/ROUBO
<b>Restrição Judicial</b>	NÃO	<b>Comunicação de Venda</b>	Não INFORMADO

## RENAJUD (CORTESIA):

<b>RENAJUD</b>	NÃO
----------------	-----

## Débitos / Multas

\*Para sua total segurança, favor conferir débitos e multas diretamente ao DENATRAN: <https://portalservicos.senatran.serpro.gov.br>.

## FOTOS DO VEÍCULO

ID Vistoria: 00000387

Placa: PLACA

Data Impressão: 05/03/2025 14:25

Nr Motor:

Nr Chassi: 93KP0R1C2CE135552



CHASSI



FRENTE

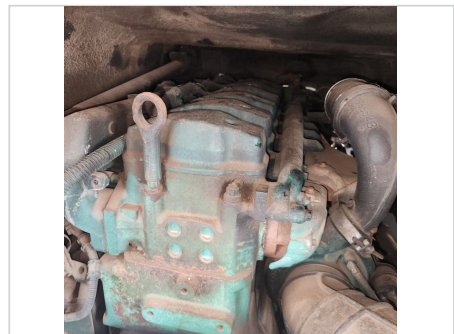

MOTOR COMPARTIMENTO



MOTOR



DIANTEIRA DIAGONAL ESQUERDA



TETO



COLUNA DIANTEIRA ESQ

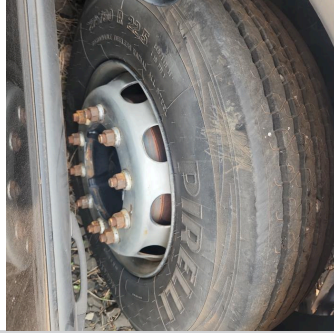

PNEU DIANTEIRO ESQUERDO



LATERAL ESQUERDA



COLUNA TRASEIRA ESQ

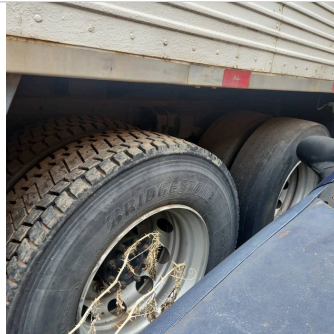

PNEU TRASEIRO ESQUERDO



TRASEIRA



TRASEIRA DIAGONAL DIREITA



PNEU TRASEIRO DIREITO



COLUNA TRASEIRA DIR



LATERAL DIREITA



DIANTEIRA DIAGONAL DIREITA



COLUNA DIANTEIRA DIR

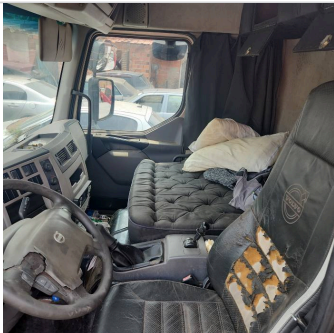

INTERIOR



INTERIOR 02

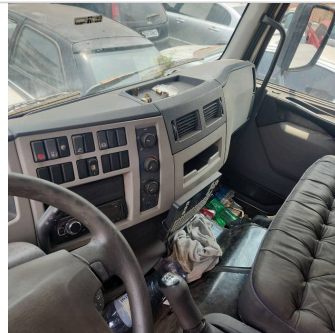

INTERIOR 03

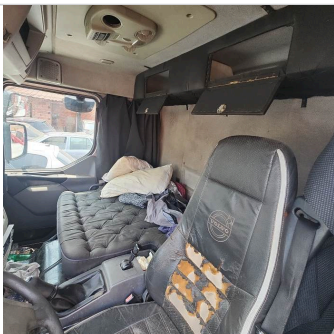

INTERIOR 04



INTERIOR 05

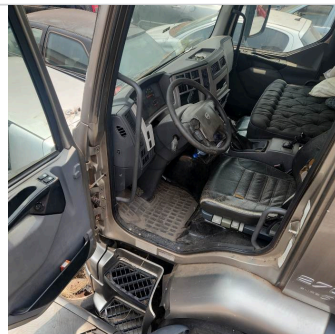

ADICIONAL 01



ADICIONAL 02



ADICIONAL 03



ADICIONAL 04



ADICIONAL 05



ADICIONAL 06



ADICIONAL 07



ADICIONAL 08

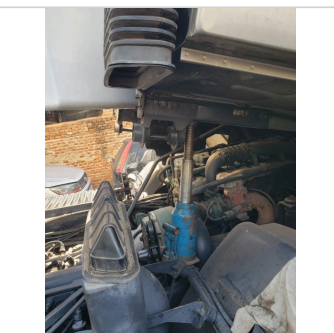

**Nr Motor:****Nr Chassi: 93KP0R1C2CE135552****Vistoria Financeira:**Valor Avaliado: **R\$ 203.820,00**Valor FIPE: **R\$ 0,00**Depreciação (%): **70,00%**Valor Depreciado: **R\$ 61.146,00****Totais:**Sub-Total: **61.146,00**Depreciação Forçada(%): **0,00%**Valor Final Avaliado: **R\$ 61.146,00**

A seguir são descritas as regras e orientações aplicáveis ao serviço contratado; às quais, você manifesta ciência e anuência expressas e sem reservas, tendo validade e eficácia equivalentes a qualquer acordo, a sua observância e cumprimento será exigível a todos os usuários:

1. O Laudo Preventivo possui caráter **APENAS INFORMATIVO E CONSIDERA-SE UMA ANÁLISE PRÉVIA E PREVENTIVA DO AUTOMÓVEL** em questão, a partir de análise estruturais do veículo e consulta a bancos de dados públicos e privados oficiais; a fim de dar guarida ao CONTRATANTE na tomada de decisões relativas ao automóvel vistoriado.
2. Em hipótese alguma o Laudo Preventivo substitui a vistoria oficial de identificação veicular que é realizada exclusivamente pelos órgãos e entidades executivos de trânsito dos estados e Distrito Federal, ou inspeções outras de institutos de criminalística; e que são obrigatórias nos termos do Código de Trânsito Brasileiro e resoluções do CONTRAN.
3. As informações contidas neste Laudo Preventivo e caracterizadas como "LAUDO PREVENTIVO DE VISTORIA VEICULAR" e "CHECKLIST" e "FOTOS" correspondem às análises físicas do veículo existentes no momento da verificação realizada pelo Vistoriador. A validade restringe-se ao exato momento do exame, em razão do que a 'E-LEILÕES \*Vistoria' não se responsabiliza por modificações posteriores sofridas pelo veículo, tais como danos no chassi, mudanças de motor, mudança de câmbio, etc.
4. As informações contidas neste Laudo Preventivo e caracterizadas como "CONSULTAS VEICULARES" correspondem ao resultado de consultas a banco de dados públicos e privados oficiais e relacionados ao veículo e que estejam disponíveis no momento da consulta pelo vistoriador.
5. As informações obtidas em bancos de dados públicos podem não estar atualizadas simultaneamente ao momento da consulta, situação que independe da gerência da 'E-LEILÕES \*Vistoria' e fornecedora do software gerenciador das consultas.
6. O CONTRATANTE do Laudo Preventivo tem ciência que o sistema de informações e banco de dados disponibilizados está sujeito a constantes alterações e atualizações pelos órgãos e departamentos oficiais, leiloeiros e/ou parceiros da iniciativa privada, sobre quais a 'E-LEILÕES \*Vistoria' e fornecedora do software gerenciador das consultas não detém a propriedade das informações, limitando-se assim, a reproduzi-las fielmente, na forma como originariamente apresentas as tais bases consultadas, sendo que este Laudo Preventivo visa auxiliar o CONTRATANTE na obtenção das informações pretendidas.
7. A 'E-LEILÕES \*Vistoria' e fornecedora do software gerenciador das consultas não possuem gerência e responsabilidade pelas informações inseridas nos bancos de dados consultados, e igualmente não se responsabilizam por perdas e danos em caso da não confirmação da informação junto a estes fornecedores gestores e/ou a utilização das informações disponibilizadas em laudos, certidões, vistorias ou documentos assemelhados.

**Orientações:**

1. Favor nas consultas BIN confirmar débitos, restrições no site do DETRAN do estado, SNG. Favor consultar na Base Federal (Senatran) e Estadual (DETRAN's dos estados que o veículo já pertenceu) possíveis sinistros apontados em CSV (Certificado de Segurança Veicular). E possível apontamento de CSV na observação da CRV.
2. Consultas BIN sujeito à alterações e/ou atualizações até o final do expediente sem validade como quitação de débitos para compra do veículo.

E-LEILÕES \*Vistoria  
Vistoriador: Rodolfo Araújo

Data: \_\_/\_\_/\_\_\_\_