



E-LEILÕES *Vistoria

Avenida Presidente Juscelino Kubitschek NRº: 1455
Cidade/UF: São Paulo/SP - Vila Nova Conceição CEP: 45430011
Tel: (08) 00355-8000 | (11) 3040-6420



LAUDO DE VISTORIA VEÍCULAR

CONSERVAÇÃO RUIM

Numeração: 00000500

CG 160 TITAN - HONDA



Vistoriador: Anderson Freitas da Silva

Data Impressão: 05/03/2025 17:15

Data Vistoria: 06/11/2024 13:21

Cliente:

Nome: Secretaria Nacional de Políticas Sobre Drogas e Gestão de Ativos (SENAD)

CPF/CNPJ: 02.645.310/0001-99

Vistoria Veicular:

Modelo: CG 160 TITAN - HONDA

Ano Fab / Modelo: 2018/2018

Categoria: Motocicleta

Local armazenamento: GUINCHO SÃO LUCAS / RIO CLARO

Tipo Veículo: Motocicleta

Placa: PLACA

UF/Cidade Placa: SP/RIO CLARO-SP

Nr Motor: KC22E1J059167

Nr Motor BIN: KC22E1J059167

Condições Motor: OK - Caracteres dentro dos padrões originais de fabricação. Sem vestígios de adulteração.

Nr Chassi: 9C2KC2210JR059149

Nr Chassi BIN: 9C2KC2210JR059149

Condições Chassi: OK - NIV (chassi) - Caracteres dentro dos padrões originais de fabricação.

Nr Cambio:

Nr Cambio BIN:

Combustível: Flex (Etanol e Gasolina)

Combustível BIN:

Cor: Azul

Cor BIN: Azul

Tem KIT GNV: Não

Leilão:

Leilão: Secretária Nacional de Políticas sobre Drogas e Gestão de Ativos SENAD

Responsável:

Observação:

FALTANDO A CARENAGEM LADO ESQUERDO E PISCA TRASEIRO AVARIADO E BANCO DANIFICADO



CHASSI



FRENTE



TRASEIRA



CHECKLIST

ID Vistoria: 00000500

Placa: PLACA

Data Impressão: 05/03/2025 17:15

Nr Motor: KC22E1J059167

Nr Chassi: 9C2KC2210JR059149

LEGENDA DOS ÍCONES DO CHECKLIST SELECIONADO PELO VISTORIADOR



OK



ATENÇÃO



APROVADO COM APONTAMENTO



APRESENTA PROBLEMA



CHECKLIST | FICHA DE INSPEÇÃO VEICULAR (FIV):

ANALISE DA ESTRUTURA

PINTURA TANQUE:	OK	CARENAGEM DA LATERAL DIREITA:	OK
CARENAGEM DA LATERAL ESQUERDA:	AVARIADO	CARENAGEM DA RABETA:	OK
PARALAMA DIANTEIRO:	OK	PARALAMA TRASEIRO:	OK
PAINEL:	OK	CARENAGEM DO PAINEL:	OK
BLOCO OPTICO:	OK	ARO/RODA DIANTEIRO:	OK
ARO/RODA TRASEIRO:	OK	PNEU DIANTEIRO:	OK
PNEU TRASEIRO:	OK	FREIO DIANTEIRO:	OK
MANETE DE FREIO:	OK	MANETE DE EMBREAGEM:	OK
LUVA DO GUIDÃO:	OK	RETROVISOR ESQUERDO:	OK
RETROVISOR DIREITO:	OK	CAPA BANCO:	AVARIADO
ESTRIBO:	OK	PROTETOR DE ESCAPE:	OK
ESTADO GERAL DA MOTOCICLETA:	AVARIADO		



CONSULTAS VEICULARES

ID Vistoria: 00000500

Placa: PLACA

Data Impressão: 05/03/2025 17:15

Nr Motor: KC22E1J059167

Nr Chassi: 9C2KC2210JR059149

Base de Dados

1 - BIN ESTADUAL

 Bin Estadual - Restrições **Atenção para os Débitos e Multas do Veículo** Restrições do Proprietário na Bin Estadual

BIN ESTADUAL

Situação do veículo	EM CIRCULACAO	Tipo	MOTOCICLETA
Placa	GIH9I58	Renavam	01163755874
Chassi	9C2KC2210JR059149	Situação Chassi	NORMAL
Nr Motor	KC22E1J059167	Categoria	PARTICULAR
Marca	HONDA	Modelo	CG 160 TITAN
Ano Fab.	2018	Ano Mod.	2018
Cor	AZUL	Combustível	ALCOOL/GASOLINA
UF	SP	Município	RIO CLARO-SP
Espécie	PASSAGEIRO	Procedência Veículo	NACIONAL
Carroceria	INEXISTENTE	Cilindradas	162
Capacidade Passageiros	2	PBT	29

Comunicação de Venda

Indicador Comun. Venda	NÃO INFORMADO	Data Inclusao Venda	NÃO INFORMADO
-------------------------------	---------------	----------------------------	---------------

Débitos e Multas:

Déb IPVA	EXISTE DEBITO IPVA: R\$ 710,03	Débito DPVAT	NAO EXISTE DEBITO DE DPVAT
Déb Licenc	EXISTE DEBITO LICENCIAMENTO: R\$ 160,22	Débito Multas	EXISTEM MULTAS: R\$ 130,16
Valor Débito IPVA	710,03	Valor Débito Licenc	160,22
Valor Débito Multa	130,16		

ATENÇÃO: *Débitos e restrições favor confirmar consulta diretamente ao DETRAN do estado, SNG e documento CRV.

Proprietários:

CPF CNPJ Proprietario	3*****	Proprietário	D***** A***** A**** D** S***** B*****
------------------------------	--------	---------------------	--

Restrições:

Situação do veículo	EM CIRCULACAO	Restrição 1	INSPECAO AMBIENTAL: VEICULO COM INSPECAO VEICULAR OK
Restrição Financeira	NADA CONSTA	Restrição Furto	NADA CONSTA
Restrição RENAJUD	NADA CONSTA		



FOTOS DO VEÍCULO

ID Vistoria: 00000500

Placa: PLACA

Data Impressão: 05/03/2025 17:15

Nr Motor: KC22E1J059167

Nr Chassi: 9C2KC2210JR059149



CHASSI



FRENTE

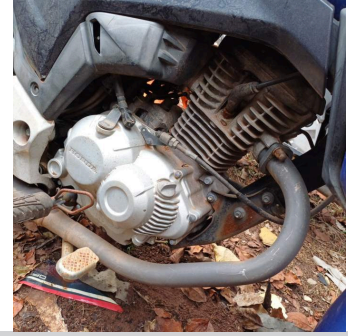

MOTOR COMPARTIMENTO



MOTOR



DIANTEIRA DIAGONAL ESQUERDA



TETO



COLUNA DIANTEIRA ESQ



PNEU DIANTEIRO ESQUERDO



LATERAL ESQUERDA



COLUNA TRASEIRA ESQ



PNEU TRASEIRO ESQUERDO



TRASEIRA

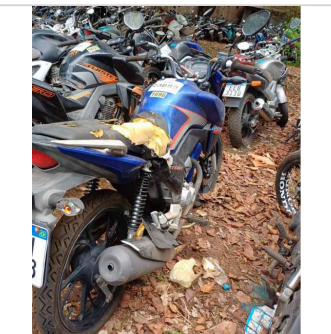

TRASEIRA DIAGONAL DIREITA



PNEU TRASEIRO DIREITO

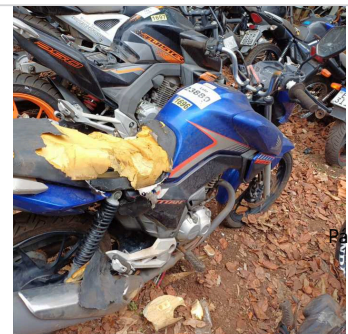

COLUNA TRASEIRA DIR

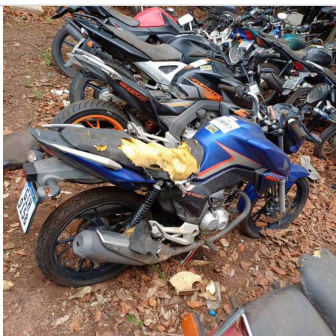

LATERAL DIREITA



DIANTEIRA DIAGONAL DIREITA

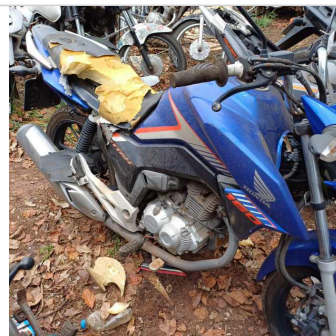

COLUNA DIANTEIRA DIR



INTERIOR



INTERIOR 02



INTERIOR 03



INTERIOR 04



INTERIOR 05



ADICIONAL 01



ADICIONAL 02



ADICIONAL 03



ADICIONAL 04



ADICIONAL 05

Nr Motor: KC22E1J059167

Nr Chassi: 9C2KC2210JR059149

Vistoria Financeira:Valor Avaliado: **R\$ 13.287,00**Valor FIPE: **R\$ 13.287,00**Depreciação (%): **80,00%**Valor Depreciado: **R\$ 2.657,40****Totais:**Sub-Total: **2.657,40**Depreciação Forçada(%): **0,00%**Valor Final Avaliado: **R\$ 2.657,40**

A seguir são descritas as regras e orientações aplicáveis ao serviço contratado; às quais, você manifesta ciência e anuência expressas e sem reservas, tendo validade e eficácia equivalentes a qualquer acordo, a sua observância e cumprimento será exigível a todos os usuários:

1. O Laudo Preventivo possui caráter **APENAS INFORMATIVO E CONSIDERA-SE UMA ANÁLISE PRÉVIA E PREVENTIVA DO AUTOMÓVEL** em questão, a partir de análise estruturais do veículo e consulta a bancos de dados públicos e privados oficiais; a fim de dar guarida ao CONTRATANTE na tomada de decisões relativas ao automóvel vistoriado.
2. Em hipótese alguma o Laudo Preventivo substitui a vistoria oficial de identificação veicular que é realizada exclusivamente pelos órgãos e entidades executivos de trânsito dos estados e Distrito Federal, ou inspeções outras de institutos de criminalística; e que são obrigatórias nos termos do Código de Trânsito Brasileiro e resoluções do CONTRAN.
3. As informações contidas neste Laudo Preventivo e caracterizadas como "LAUDO PREVENTIVO DE VISTORIA VEICULAR" e "CHECKLIST" e "FOTOS" correspondem às análises físicas do veículo existentes no momento da verificação realizada pelo Vistoriador. A validade restringe-se ao exato momento do exame, em razão do que a 'E-LEILÕES *Vistoria' não se responsabiliza por modificações posteriores sofridas pelo veículo, tais como danos no chassi, mudanças de motor, mudança de câmbio, etc.
4. As informações contidas neste Laudo Preventivo e caracterizadas como "CONSULTAS VEICULARES" correspondem ao resultado de consultas a banco de dados públicos e privados oficiais e relacionados ao veículo e que estejam disponíveis no momento da consulta pelo vistoriador.
5. As informações obtidas em bancos de dados públicos podem não estar atualizadas simultaneamente ao momento da consulta, situação que independe da gerência da 'E-LEILÕES *Vistoria' e fornecedora do software gerenciador das consultas.
6. O CONTRATANTE do Laudo Preventivo tem ciência que o sistema de informações e banco de dados disponibilizados está sujeito a constantes alterações e atualizações pelos órgãos e departamentos oficiais, leiloeiros e/ou parceiros da iniciativa privada, sobre quais a 'E-LEILÕES *Vistoria' e fornecedora do software gerenciador das consultas não detém a propriedade das informações, limitando-se assim, a reproduzi-las fielmente, na forma como originariamente apresentas as tais bases consultadas, sendo que este Laudo Preventivo visa auxiliar o CONTRATANTE na obtenção das informações pretendidas.
7. A 'E-LEILÕES *Vistoria' e fornecedora do software gerenciador das consultas não possuem gerência e responsabilidade pelas informações inseridas nos bancos de dados consultados, e igualmente não se responsabilizam por perdas e danos em caso da não confirmação da informação junto a estes fornecedores gestores e/ou a utilização das informações disponibilizadas em laudos, certidões, vistorias ou documentos assemelhados.

Orientações:

1. Favor nas consultas BIN confirmar débitos, restrições no site do DETRAN do estado, SNG. Favor consultar na Base Federal (Senatran) e Estadual (DETRAN's dos estados que o veículo já pertenceu) possíveis sinistros apontados em CSV (Certificado de Segurança Veicular). E possível apontamento de CSV na observação da CRV.
2. Consultas BIN sujeito à alterações e/ou atualizações até o final do expediente sem validade como quitação de débitos para compra do veículo.

E-LEILÕES *Vistoria
Vistoriador: Anderson Freitas da Silva

Data: __/__/____