



## E-LEILÕES \*Vistoria

Avenida Presidente Juscelino Kubitschek NRº: 1455  
Cidade/UF: São Paulo/SP - Vila Nova Conceição CEP: 45430011  
Tel: (08) 00355-8000 | (11) 3040-6420



## LAUDO DE VISTORIA VEÍCULAR

CONSERVAÇÃO RUIM

Numeração: 00000312

## HILUX 4CD DLX - TOYOTA



Vistoriador: Rodolfo Araújo

Data Impressão: 25/11/2024 09:40

Data Vistoria: 05/06/2024 08:33

## Cliente:

Nome: Instituto Chico Mendes de Conservação da Biodiversidade (ICMBio)

CPF/CNPJ: 08.829.974/0002-75

## Vistoria Veicular:

Modelo: HILUX 4CD DLX - TOYOTA

Ano Fab / Modelo: 2000/2001

Categoria: Carro Oficial

Tipo Veículo: Veículo Leve

Placa: KMM3700

UF/Cidade Placa: RJ/RIO DE JANEIRO-RJ

Nr Motor: 3L4982381

Nr Motor BIN: 3L4982381

Condições Motor: OK - Caracteres dentro dos padrões originais de fabricação. Sem vestígios de adulteração.

Nr Chassi:

8AJ33LNA319334266

Nr Chassi BIN:

8AJ33LNA319334266

Condições Chassi: OK - NIV (chassi) - Caracteres dentro dos padrões originais de fabricação.

Nr Cambio:

Nr Cambio BIN:

Combustível:

Combustível BIN:

Cor:

Cor BIN: Branca

Tem KIT GNV: Não

## Observação:

VEICULO PRECISANDO DE MUITOS REPAROS EXTERNOS E INTERNOS INCLUSIVE MECANICA.



CHASSI



FRENTE



TRASEIRA



## CHECKLIST

ID Vistoria: 00000312

Placa: KMM3700

Data Impressão: 25/11/2024 09:40

Nr Motor: 3L4982381

Nr Chassi: 8AJ33LNA319334266

## LEGENDA DOS ÍCONES DO CHECKLIST SELECIONADO PELO VISTORIADOR



OK



ATENÇÃO



APROVADO COM APONTAMENTO



APRESENTA PROBLEMA



## CHECKLIST | FICHA DE INSPEÇÃO VEICULAR (FIV):

## Estado Geral Do Veículo

Parachoque Dianteiro:	OK	Parachoque Traseiro:	Avariado
Farol Direito:	OK	Farol Esquerdo:	OK
Parabrisa Dianteiro:	OK	Capô:	OK
Teto:	OK	Retrovisor Lado Direito:	OK
Retrovisor Lado Esquerdo:	Avariado	Porta Dianteira Direita:	OK
Porta Dianteira Esquerda:	OK	Porta Traseira Direita:	OK
Porta Traseira Esquerda:	OK	Porta Malas:	OK
Vidro Da Porta Dianteira Esquerda:	OK	Vidro Traseiro Esquerdo:	OK
Vidro Traseiro Direito:	OK	Lanterna Traseira Direita:	OK
Lanterna Traseira Esquerda:	Avariado	Parabrisa Traseiro:	OK
Bancos Dianteiros:	Avariado	Bancos Traseiros:	Avariado
Forração Do Teto:	Avariado	Forração Interna:	Avariado
Pedais:	OK	Volante:	OK
Alavanca da Marcha:	OK	Painel de Instrumentos:	Avariado
Pneus Dianteiros:	Avariado	Pneus Traseiros:	Avariado
Rodas Traseiras:	OK	Estepe:	Faltando
Rodas Dianteiras:	OK	Condição de locomoção:	Avariado



## CONSULTAS VEICULARES

ID Vistoria: 00000312

Placa: KMM3700

Data Impressão: 25/11/2024 09:40

Nr Motor: 3L4982381

Nr Chassi: 8AJ33LNA319334266

## Base de Dados

1 - BIN ESTADUAL

2 - BIN FEDERAL

3 - PROPRIETÁRIO  
ATUAL POR PLACA Bin Estadual - Restrições Débitos e Multas do Veículo Restrições do Proprietário na Bin Estadual Bin Federal - Restrições Recall Renajud Multas Federais Proprietário Atual

## BIN ESTADUAL

Situação do veículo	CIRCULACAO	Tipo	MIST/CAM
Placa	KMM3700	Nr Motor	3L4982381
Chassi	8AJ33LNA319334266	Categoria	OFICIAL
Marca	TOYOTA	Modelo	HILUX 4CD DLX
Ano Fab.	2000	Ano Mod.	2001
Cor	BRANCA	Combustível	DIESEL
UF	RJ	Município	RIO DE JANEIRO-RJ
Espécie	ESPECIAL	Potência	76
Procedência Veículo	IMPORTADO	Renavam	00749995122
Carroceria	CAB DUPLA	Cilindradas	2779
Capacidade Carga	1	Capacidade Passageiros	5
Nr Eixos	2	Tipo Marcação Chassi	NORMAL
PBT	260	Mensagem	MOTOR AGREGADO: 3L4982381

## Comunicação de Venda

Indicador Comun.	NÃO INFORMADO	Data Inclusao Venda	NÃO INFORMADO
Venda			

## Débitos e Multas:

Déb IPVA	NAO EXISTE DEBITO DE IPVA	Débito DPVAT	NAO EXISTE DEBITO DE DPVAT
Déb Licenc	NAO EXISTE DEBITO DE	Débito Multas	NAO EXISTE DEBITO DE MULTA

LICENCIAMENTO

ATENÇÃO: \*Débitos e restrições favor confirmar consulta diretamente ao DETRAN do estado, SNG e documento CRV.

## Proprietários:

CPF CNPJ Proprietario	0*****	Proprietário	I**** R** D* J*****
-----------------------	--------	--------------	---------------------

## Restrições:

Situação do veículo	CIRCULACAO	Restrição 1	NADA CONSTA
Restrição 2	NADA CONSTA	Restrição 3	NADA CONSTA

Página 3

<b>Restrição 4</b>	NADA CONSTA	<b>Restrição Administrativa</b>	NADA CONSTA
<b>Restrição Furto</b>	NADA CONSTA	<b>Restrição Guincho</b>	NADA CONSTA
<b>Restrição RENAJUD</b>	NADA CONSTA	<b>Restrição Judicial</b>	NADA CONSTA
<b>Restrição Tributária</b>	NADA CONSTA		

BIN FEDERAL			
<b>Situação</b>	EM CIRCULACAO	<b>Ocorrência</b>	VEICULO NAO INDICA OCORRENCIA DE ROUBO/FURTO
<b>Placa</b>	KMM3700	<b>Município</b>	RIO DE JANEIRO
<b>UF</b>	RJ	<b>RENAVAM</b>	00749995122
<b>Chassi</b>	8AJ33LNA319334266	<b>Nr Eixos</b>	2
<b>Marca Modelo</b>	I/TOYOTA HILUX 4CD DLX	<b>Tipo</b>	CAMINHONETE
<b>Ano Fab</b>	2000	<b>Ano Mod</b>	2001
<b>Procedência Veículo</b>	ESTRANGEIRO	<b>Categoria</b>	OFICIAL
<b>Combustível</b>	DIESEL	<b>Cilindradas</b>	2779
<b>Cor</b>	BRANCA	<b>Potência</b>	76
<b>Capacidade Passageiros</b>	5	<b>Capacidade Carga</b>	0.1
<b>PTB</b>	0.26	<b>Recall</b>	NADA CONSTA
<b>CPF/CNPJ Proprietário</b>	0*****	<b>Proprietário</b>	I**** - R** D* J*****

### BIN Federal - Restrições:

<b>Situação</b>	EM CIRCULACAO	<b>Restrição</b>	VEICULO NAO INDICA OCORRENCIA DE ROUBO/FURTO
<b>Restrição 1</b>	SEM RESTRICAO	<b>Restrição 2</b>	SEM RESTRICAO
<b>Restrição 3</b>	SEM RESTRICAO	<b>Restrição 4</b>	SEM RESTRICAO
<b>Restrição Judicial</b>	NADA CONSTA	<b>Indicador Ostenta PIV</b>	NADA CONSTA
<b>Multa RENAINF</b>	NADA CONSTA	<b>Pendência emissão Doc</b>	NADA CONSTA
<b>Indicador Alarme</b>	NADA CONSTA	<b>Comunicação de Venda</b>	NADA CONSTA

### Roubo e Furto Ativo:

**Roubo e Furto Ativo** VEICULO NAO INDICA OCORRENCIA DE ROUBO/FURTO

### RECALL (CORTESIA):

**RECALL** NADA CONSTA

### RENAJUD (CORTESIA):

**RENAJUD** NADA CONSTA

### INDICADOR LEILÃO BIN (CORTESIA):

**Indicador Leilão Bin** NADA CONSTA

### Débitos / Multas

\*Para sua total segurança, favor conferir débitos e multas diretamente ao DENATRAN: <https://portalservicos.denatran.serpro.gov.br>

### RECALL

Página 5

**Registro de recall** NADA CONSTA

### RENAJUD

**Registro de renajud** NADA CONSTA

## PROPRIETÁRIO ATUAL DO VEÍCULO

<b>Doc. Proprietário</b>	08829974002561	<b>Nome Proprietário</b>	ICMBIO - RIO DE JANEIRO
<b>Data Óbito</b>	SEM OBITO		
<b>Protocolo</b>		<b>UF Jurisdição</b>	RJ
<b>Marca/Modelo</b>	I/TOYOTA HILUX 4CD DLX	<b>Código Marca/Modelo</b>	
<b>Ano Modelo</b>	2001	<b>Ano Fabricação</b>	2000
<b>Placa</b>	KMM3700	<b>Chassi</b>	8AJ33LNA319334266
<b>Renavam</b>	00749995122	<b>Cor</b>	BRANCA
<b>Tipo Situação</b>		<b>Município Emplacamento</b>	RIO DE JANEIRO



## FOTOS DO VEÍCULO

ID Vistoria: 00000312

Placa: KMM3700

Data Impressão: 25/11/2024 09:40

Nr Motor: 3L4982381

Nr Chassi: 8AJ33LNA319334266



CHASSI



PLACA



FRENTE

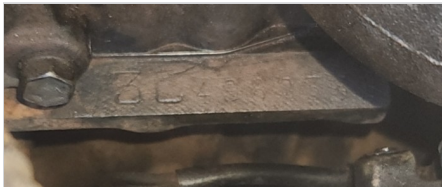

MOTOR



TETO



PNEU DIANTEIRO ESQUERDO



PNEU TRASEIRO ESQUERDO



TRASEIRA



TRASEIRA DIAGONAL DIREITA

Página 6



PNEU TRASEIRO DIREITO



DIANTEIRA DIAGONAL DIREITA

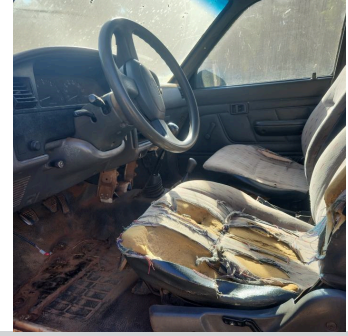

INTERIOR 03



INTERIOR 04



INTERIOR 05

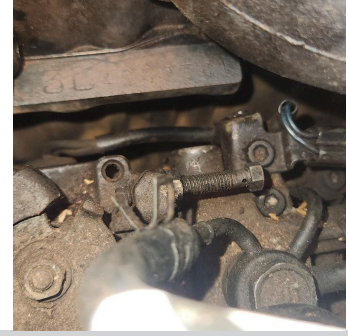

ADICIONAL 01

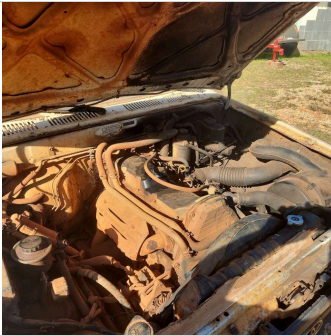

ADICIONAL 02



ADICIONAL 03



ADICIONAL 04



PNEU DIANTEIRO DIREITO



23.90846, -48.50946, 665.0m  
23 de nov. de 2024 06:52:19



23.90847, -48.50948, 670.0m  
23 de nov. de 2024 11:39:13

ID Vistoria: 00000312

Placa: KMM3700

Data Impressão: 25/11/2024 09:40

Nr Motor: 3L4982381

Nr Chassi: 8AJ33LNA319334266

**Vistoria Financeira:**Valor Avaliado: **R\$ 50.738,00**Valor FIPE: **R\$ 50.738,00**

Página 7

Depreciação (%): **80,00%**Valor Depreciado: **R\$ 10.147,60****Totais:**Sub-Total: **10.147,60**Depreciação Forçada(%): **0,00%**Valor Final Avaliado: **R\$ 10.147,60**

A seguir são descritas as regras e orientações aplicáveis ao serviço contratado; às quais, você manifesta ciência e anuência expressas e sem reservas, tendo validade e eficácia equivalentes a qualquer acordo, a sua observância e cumprimento será exigível a todos os usuários:

1. O Laudo Preventivo possui caráter **APENAS INFORMATIVO E CONSIDERA-SE UMA ANÁLISE PRÉVIA E PREVENTIVA DO AUTOMÓVEL** em questão, a partir de análise estruturais do veículo e consulta a bancos de dados públicos e privados oficiais; a fim de dar guarida ao CONTRATANTE na tomada de

decisões relativas ao automóvel vistoriado.

2. Em hipótese alguma o Laudo Preventivo substitui a vistoria oficial de identificação veicular que é realizada exclusivamente pelos órgãos e entidades executivos de trânsito dos estados e Distrito Federal, ou inspeções outras de institutos de criminalística; e que são obrigatórias nos termos do Código de Trânsito Brasileiro e resoluções do CONTRAN.

3. As informações contidas neste Laudo Preventivo e caracterizadas como "LAUDO PREVENTIVO DE VISTORIA VEICULAR" e "CHECKLIST" e "FOTOS" correspondem às análises físicas do veículo existentes no momento da verificação realizada pelo Vistoriador. A validade restringe-se ao exato momento do exame, em razão do que a 'E-LEILÕES \*Vistoria' não se responsabiliza por modificações posteriores sofridas pelo veículo, tais como danos no chassi, mudanças de motor, mudança de câmbio, etc.

4. As informações contidas neste Laudo Preventivo e caracterizadas como "CONSULTAS VEICULARES" correspondem ao resultado de consultas a banco de dados públicos e privados oficiais e relacionados ao veículo e que estejam disponíveis no momento da consulta pelo vistoriador.

5. As informações obtidas em bancos de dados públicos podem não estar atualizadas simultaneamente ao momento da consulta, situação que independe da gerência da 'E-LEILÕES \*Vistoria' e fornecedora do software gerenciador das consultas.

6. O CONTRATANTE do Laudo Preventivo tem ciência que o sistema de informações e banco de dados disponibilizados está sujeito a constantes alterações e atualizações pelos órgãos e departamentos oficiais, leiloeiros e/ou parceiros da iniciativa privada, sobre quais a 'E-LEILÕES \*Vistoria' e fornecedora do software gerenciador das consultas não detém a propriedade das informações, limitando-se assim, a reproduzi-las fielmente, na forma como originariamente apresentas as tais bases consultadas, sendo que este Laudo Preventivo visa auxiliar o CONTRATANTE na obtenção das informações pretendidas.

7. A 'E-LEILÕES \*Vistoria' e fornecedora do software gerenciador das consultas não possuem gerência e responsabilidade pelas informações inseridas nos bancos de dados consultados, e igualmente não se responsabilizam por perdas e danos em caso da não confirmação da informação junto a estes fornecedores gestores e/ou a utilização das informações disponibilizadas em laudos, certidões, vistorias ou documentos assemelhados.

#### Orientações:

1. Favor nas consultas BIN confirmar débitos, restrições no site do DETRAN do estado, SNG. Favor consultar na Base Federal (Senatran) e Estadual (DETRAN's dos estados que o veículo já pertenceu) possíveis sinistros apontados em CSV (Certificado de Segurança Veicular). E possível apontamento de CSV na observação da CRV.
2. Consultas BIN sujeito à alterações e/ou atualizações até o final do expediente sem validade como quitação de débitos para compra do veículo.

\_\_\_\_\_  
E-LEILÕES \*Vistoria  
Vistoriador: Rodolfo Araújo

Data: \_\_/\_\_/\_\_\_\_