



E-LEILÕES *Vistoria

Avenida Presidente Juscelino Kubitschek NRº: 1455
Cidade/UF: São Paulo/SP - Vila Nova Conceição CEP: 45430011
Tel: (08) 00355-8000 | (11) 3040-6420



LAUDO DE VISTORIA VEÍCULAR

CONSERVADO

Numeração: 00000400

MERIVA JOY - CHEVROLET



Vistoriador: Rodolfo Araújo

Data Impressão: 04/11/2024 11:39

Data Vistoria: 16/10/2024 19:40

Cliente:

Nome: UNESP - Universidade Estadual Paulista

CPF/CNPJ: 48.031.918/0001-24

Vistoria Veicular:

Modelo: MERIVA JOY - CHEVROLET

Ano Fab / Modelo: 2010/2011

Local armazenamento: UNESP /
BAURU-AG / BAURU

Tipo Veículo: Veículo Leve

Placa: DJL4652

UF/Cidade Placa: SP/BAURU-
SP

Nr Motor: NAF008693

Nr Motor BIN: NAF008693

Condições Motor: OK - Caracteres dentro dos padrões originais de fabricação. Sem vestígios de adulteração.

Nr Chassi: 9BGXL75X0BC116463

Nr Chassi BIN:
9BGXL75X0BC116463

Condições Chassi: OK - NIV (chassi) - Caracteres dentro dos padrões originais de fabricação.

Nr Cambio:

Nr Cambio BIN: 100928437

Combustível: Flex (Etanol e Gasolina)

Combustível BIN:

Cor: Branca

Cor BIN: Branca

Quilometragem: 256.359 km

Tem KIT GNV: Não

Leilão:

Leilão: UNESP

Responsável:

Observação:

COM VAZAMENTO DE AGUA DE ACORDO COM O RESPONSÁVEL, PARACHOQUE DIANTEIRO DESALINHADO, PEQUENO AMASSADOS NA LATARIA ABAIXO DA PORTA TRASEIRA DIREITA, NO GERAL EM BOM ESTADO.



CHASSI

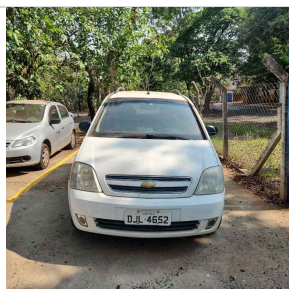

FRENTE



TRASEIRA



CHECKLIST

ID Vistoria: 00000400

Placa: DJL4652

Data Impressão: 04/11/2024 11:39

Nr Motor: NAF008693

Nr Chassi: 9BGXL75X0BC116463

LEGENDA DOS ÍCONES DO CHECKLIST SELECIONADO PELO VISTORIADOR



OK



ATENÇÃO



APROVADO COM APONTAMENTO



APRESENTA PROBLEMA



CHECKLIST | FICHA DE INSPEÇÃO VEICULAR (FIV):

Estado Geral Do Veículo

Parachoque Dianteiro:	OK	Parachoque Traseiro:	OK
Farol Direito:	OK	Farol Esquerdo:	OK
Parabrisa Dianteiro:	OK	Capô:	OK
Teto:	OK	Retrovisor Lado Direito:	OK
Retrovisor Lado Esquerdo:	OK	Porta Dianteira Direita:	OK
Porta Dianteira Esquerda:	OK	Porta Traseira Direita:	OK
Porta Traseira Esquerda:	OK	Porta Malas:	OK
Vidro Da Porta Dianteira Direita:	OK	Vidro Da Porta Dianteira Esquerda:	OK
Vidro Traseiro Esquerdo:	OK	Vidro Traseiro Direito:	OK
Lanterna Traseira Direita:	Avariado	Lanterna Traseira Esquerda:	Avariado
Parabrisa Traseiro:	OK	Triangulo:	OK
Bancos Dianteiros:	OK	Bancos Traseiros:	OK
Forração Do Teto:	OK	Forração Interna:	OK
Pedais:	OK	Volante:	Avariado
Alavanca da Marcha:	OK	Painel de Instrumentos:	OK
Pneus Dianteiros:	Avariado	Pneus Traseiros:	Avariado
Rodas Traseiras:	OK	Estepe:	Avariado
Rodas Dianteiras:	OK	Condição de locomoção:	N/A



CONSULTAS VEICULARES

ID Vistoria: 00000400

Placa: DJL4652

Data Impressão: 04/11/2024 11:39

Nr Motor: NAF008693

Nr Chassi: 9BGXL75X0BC116463

Base de Dados

1 - BIN ESTADUAL

Bin Estadual - Restrições

Débitos e Multas do Veículo

Restrições do Proprietário na Bin Estadual

BIN ESTADUAL

Situação do veículo	EM CIRCULACAO	Tipo	AUTOMOVEL
Placa	DJL4652	Nr Motor	NAF008693
Chassi	9BGXL75X0BC116463	Categoria	OFICIAL
Marca	CHEVROLET	Modelo	MERIVA JOY
Ano Fab.	2010	Ano Mod.	2011
Cor	BRANCA	Combustível	ALCOOL/GASOLINA
UF	SP	Município	BAURU-SP
Espécie	PASSAGEIRO	Potência	105
Procedência Veículo	NACIONAL	Renavam	00220190607
Carroceria	INEXISTENTE	Cilindradas	1400
Capacidade Passageiros	5	Nr Caixa Câmbio	100928437
PBT	170	CMT	270

Comunicação de Venda

Indicador Comun. Venda	NÃO INFORMADO	Data Inclusão Venda	NÃO INFORMADO
-------------------------------	---------------	----------------------------	---------------

Débitos e Multas:

Déb IPVA	NAO EXISTE DEBITO DE IPVA	Débito DPVAT	NAO EXISTE DEBITO DE DPVAT
Déb Licenc	NAO EXISTE DEBITO DE LICENCIAMENTO	Débito Multas	NAO EXISTE DEBITO DE MULTAS

ATENÇÃO: *Débitos e restrições favor confirmar consulta diretamente ao DETRAN do estado, SNG e documento CRV.

Proprietários:

CPF CNPJ Proprietário	4*****	Proprietário	U***** E***** P***** J**** D* M***** F****
------------------------------	--------	---------------------	---

Restrições:

Situação do veículo	EM CIRCULACAO	Restrição 1	INSPECAO AMBIENTAL: VEICULO COM INSPECAO VEICULAR OK
Restrição Financeira	NADA CONSTA	Restrição Furto	NADA CONSTA
Restrição RENAJUD	NADA CONSTA		



FOTOS DO VEÍCULO

ID Vistoria: 00000400

Placa: DJL4652

Data Impressão: 04/11/2024 11:39

Nr Motor: NAF008693

Nr Chassi: 9BGXL75X0BC116463



CHASSI



PLACA

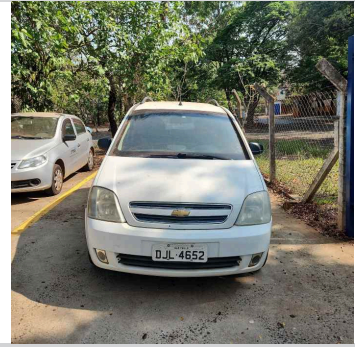

FRENTE



MOTOR COMPARTIMENTO



MOTOR



DIANTEIRA DIAGONAL ESQUERDA

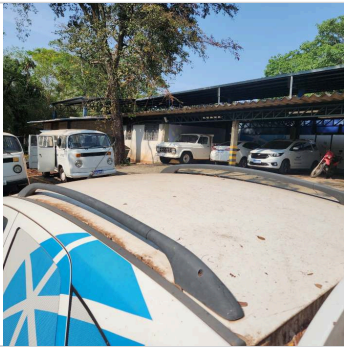

TETO

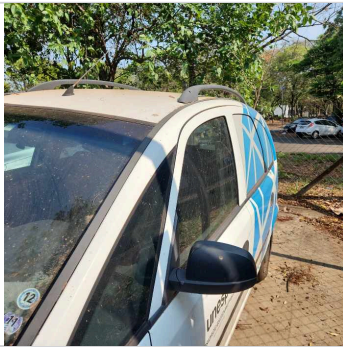

COLUNA DIANTEIRA ESQ



PNEU DIANTEIRO ESQUERDO

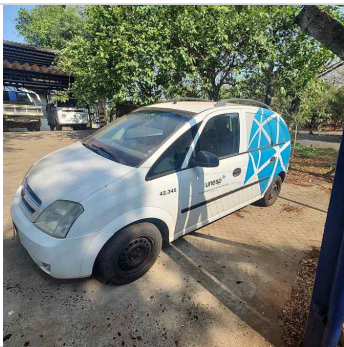

LATERAL ESQUERDA



COLUNA TRASEIRA ESQ

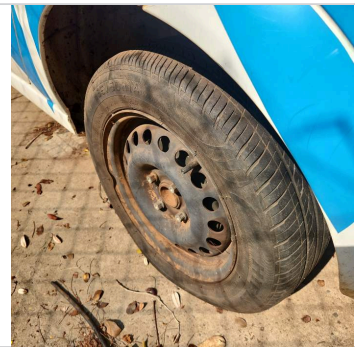

PNEU TRASEIRO ESQUERDO



TRASEIRA



TRASEIRA DIAGONAL DIREITA

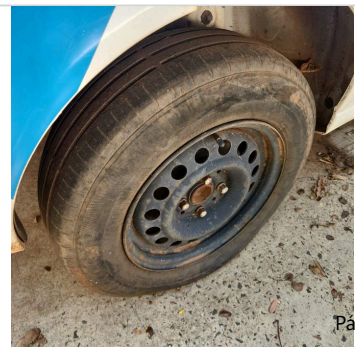

PNEU TRASEIRO DIREITO



COLUNA TRASEIRA DIR



LATERAL DIREITA



DIANTEIRA DIAGONAL DIREITA

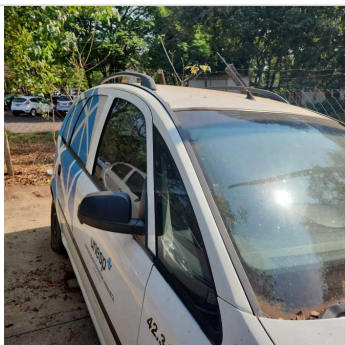

COLUNA DIANTEIRA DIR

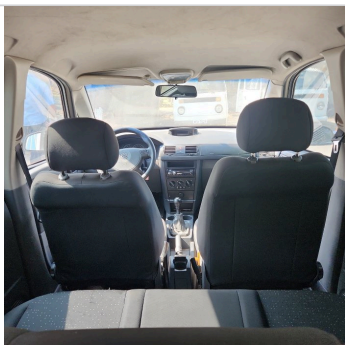

INTERIOR

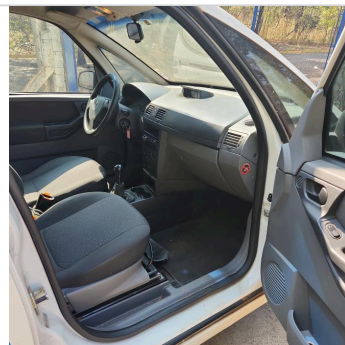

INTERIOR 02

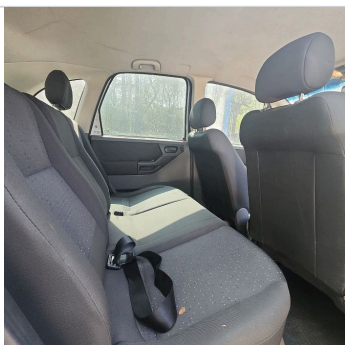

INTERIOR 03

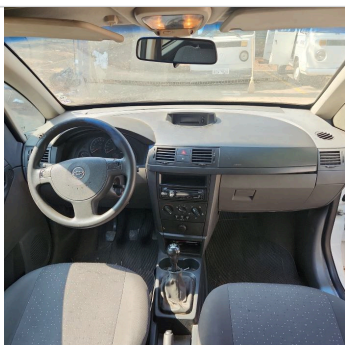

INTERIOR 04



INTERIOR 05



ADICIONAL 01



ADICIONAL 02



ADICIONAL 03



ADICIONAL 04



ADICIONAL 05



ADICIONAL 06

Nr Motor: NAF008693

Nr Chassi: 9BGXL75X0BC116463

Vistoria Financeira:Valor Avaliado: **R\$ 26.217,00**Valor FIPE: **R\$ 26.217,00**Depreciação (%): **60,00%**Valor Depreciado: **R\$ 10.486,80****Totais:**Sub-Total: **10.486,80**Depreciação Forçada(%): **0,00%**Valor Final Avaliado: **R\$ 10.486,80**

A seguir são descritas as regras e orientações aplicáveis ao serviço contratado; às quais, você manifesta ciência e anuência expressas e sem reservas, tendo validade e eficácia equivalentes a qualquer acordo, a sua observância e cumprimento será exigível a todos os usuários:

1. O Laudo Preventivo possui caráter **APENAS INFORMATIVO E CONSIDERA-SE UMA ANÁLISE PRÉVIA E PREVENTIVA DO AUTOMÓVEL** em questão, a partir de análises estruturais do veículo e consulta a bancos de dados públicos e privados oficiais; a fim de dar guarida ao CONTRATANTE na tomada de decisões relativas ao automóvel vistoriado.
2. Em hipótese alguma o Laudo Preventivo substitui a vistoria oficial de identificação veicular que é realizada exclusivamente pelos órgãos e entidades executivos de trânsito dos estados e Distrito Federal, ou inspeções outras de institutos de criminalística; e que são obrigatórias nos termos do Código de Trânsito Brasileiro e resoluções do CONTRAN.
3. As informações contidas neste Laudo Preventivo e caracterizadas como "LAUDO PREVENTIVO DE VISTORIA VEICULAR" e "CHECKLIST" e "FOTOS" correspondem às análises físicas do veículo existentes no momento da verificação realizada pelo Vistoriador. A validade restringe-se ao exato momento do exame, em razão do que a 'E-LEILÕES *Vistoria' não se responsabiliza por modificações posteriores sofridas pelo veículo, tais como danos no chassi, mudanças de motor, mudança de câmbio, etc.
4. As informações contidas neste Laudo Preventivo e caracterizadas como "CONSULTAS VEICULARES" correspondem ao resultado de consultas a banco de dados públicos e privados oficiais e relacionados ao veículo e que estejam disponíveis no momento da consulta pelo vistoriador.
5. As informações obtidas em bancos de dados públicos podem não estar atualizadas simultaneamente ao momento da consulta, situação que independe da gerência da 'E-LEILÕES *Vistoria' e fornecedora do software gerenciador das consultas.
6. O CONTRATANTE do Laudo Preventivo tem ciência que o sistema de informações e banco de dados disponibilizados está sujeito a constantes alterações e atualizações pelos órgãos e departamentos oficiais, leiloeiros e/ou parceiros da iniciativa privada, sobre quais a 'E-LEILÕES *Vistoria' e fornecedora do software gerenciador das consultas não detém a propriedade das informações, limitando-se assim, a reproduzi-las fielmente, na forma como originariamente apresentas as tais bases consultadas, sendo que este Laudo Preventivo visa auxiliar o CONTRATANTE na obtenção das informações pretendidas.
7. A 'E-LEILÕES *Vistoria' e fornecedora do software gerenciador das consultas não possuem gerência e responsabilidade pelas informações inseridas nos bancos de dados consultados, e igualmente não se responsabilizam por perdas e danos em caso da não confirmação da informação junto a estes fornecedores gestores e/ou a utilização das informações disponibilizadas em laudos, certidões, vistorias ou documentos assemelhados.

Orientações:

1. Favor nas consultas BIN confirmar débitos, restrições no site do DETRAN do estado, SNG. Favor consultar na Base Federal (Senatran) e Estadual (DETRAN's dos estados que o veículo já pertenceu) possíveis sinistros apontados em CSV (Certificado de Segurança Veicular). E possível apontamento de CSV na observação da CRV.
2. Consultas BIN sujeito à alterações e/ou atualizações até o final do expediente sem validade como quitação de débitos para compra do veículo.

E-LEILÕES *Vistoria
Vistoriador: Rodolfo Araújo

Data: ___/___/___