



E-LEILÕES *Vistoria

Avenida Presidente Juscelino Kubitschek NRº: 1455
Cidade/UF: São Paulo/SP - Vila Nova Conceição CEP: 45430011
Tel: (08) 00355-8000 | (11) 3040-6420



LAUDO DE VISTORIA VEÍCULAR

CONSERVAÇÃO RUIM

Numeração: 00000433

KOMBI - VOLKSWAGEN



Vistoriador: Rodolfo Araújo

Data Impressão: 04/11/2024 11:46

Data Vistoria: 17/10/2024 18:47

Cliente:

Nome: **UNESP - Universidade Estadual Paulista**

CPF/CNPJ: **48.031.918/0001-24**

Vistoria Veicular:

Modelo: **KOMBI - VOLKSWAGEN**

Ano Fab / Modelo: **1999/2000**

Local armazenamento: **UNESP / BOTUCATU-FMVZ / BOTUCATU**

Tipo Veículo: **Veículo Leve**

Placa: **BNZ0042**

UF/Cidade Placa:
SP/BOTUCATU-SP

Nr Motor: **UGA039780**

Nr Motor BIN: **UGA039780**

Condições Motor: **OK - Caracteres dentro dos padrões originais de fabricação. Sem vestígios de adulteração.**

Nr Chassi: **9BWGB17X8YP006252**

Nr Chassi BIN:
9BWGB17X8YP006252

Condições Chassi: **OK - NIV (chassi) - Caracteres dentro dos padrões originais de fabricação.**

Nr Cambio:

Nr Cambio BIN:

Combustível: **Gasolina**

Combustível BIN: **Gasolina**

Cor: **Branca**

Cor BIN: **Branca**

Tem KIT GNV: **Não**

Leilão:

Leilão: UNESP

Responsável:

Observação:

VEICULO PARADO AO TEMPO, MOTOR FUNDIDO, PONTOS DE FERRUGEM ACENTUADO, RISCOS E AMASSADOS PEQUENOS NA LATARIA POR CONTA DO USO.



CHASSI



FRENTE



TRASEIRA



CHECKLIST

ID Vistoria: 00000433

Placa: BNZ0042

Data Impressão: 04/11/2024 11:46

Nr Motor: UGA039780

Nr Chassi: 9BWGB17X8YP006252

LEGENDA DOS ÍCONES DO CHECKLIST SELECIONADO PELO VISTORIADOR



OK



ATENÇÃO



APROVADO COM APONTAMENTO



APRESENTA PROBLEMA



CHECKLIST | FICHA DE INSPEÇÃO VEICULAR (FIV):

Estado Geral Do Veículo

Parachoque Dianteiro:	OK	Parachoque Traseiro:	Avariado
Farol Direito:	OK	Farol Esquerdo:	Avariado
Parabrisa Dianteiro:	OK	Capô:	OK
Teto:	OK	Retrovisor Lado Direito:	OK
Retrovisor Lado Esquerdo:	OK	Porta Dianteira Direita:	OK
Porta Dianteira Esquerda:	OK	Porta Traseira Direita:	OK
Porta Malas:	OK	Vidro Da Porta Dianteira Direita:	OK
Vidro Da Porta Dianteira Esquerda:	OK	Vidro Traseiro Esquerdo:	OK
Vidro Traseiro Direito:	OK	Lanterna Traseira Direita:	OK
Lanterna Traseira Esquerda:	OK	Parabrisa Traseiro:	OK
Chave de Rodas:	OK	Macaco:	OK
Triângulo:	Faltando	Bancos Dianteiros:	OK
Bancos Traseiros:	OK	Forração Do Teto:	OK
Forração Interna:	OK	Pedais:	OK
Volante:	OK	Alavanca da Marcha:	OK
Painel de Instrumentos:	N/A	Pneus Dianteiros:	Avariado
Pneus Traseiros:	Avariado	Rodas Traseiras:	OK
Estepe:	OK	Rodas Dianteiras:	OK
Condição de locomoção:	Avariado		



CONSULTAS VEICULARES

ID Vistoria: 00000433

Placa: BNZ0042

Data Impressão: 04/11/2024 11:46

Nr Motor: UGA039780

Nr Chassi: 9BWGB17X8YP006252

Base de Dados

1 - BIN ESTADUAL

 Bin Estadual - Restrições Débitos e Multas do Veículo Restrições do Proprietário na Bin Estadual

BIN ESTADUAL

Situação do veículo	EM CIRCULACAO	Tipo	AUTOMOVEL
Placa	BNZ0042	Nr Motor	UGA039780
Chassi	9BWGB17X8YP006252	Categoria	OFICIAL
Marca	VOLKSWAGEN	Modelo	KOMBI
Ano Fab.	1999	Ano Mod.	2000
Cor	BRANCA	Combustível	GASOLINA
UF	SP	Município	BOTUCATU-SP
Espécie	MISTO	Potência	61
Procedência Veículo	NACIONAL	Renavam	00728771268
Carroceria	INEXISTENTE	Cilindradas	1584
Capacidade Carga	100	Capacidade Passageiros	9
Nr Eixos	2	PBT	220
CMT	220		

Comunicação de Venda

Indicador Comun. Venda	NÃO INFORMADO	Data Inclusao Venda	NÃO INFORMADO
------------------------	---------------	---------------------	---------------

Débitos e Multas:

Déb IPVA	NAO EXISTE DEBITO DE IPVA	Débito DPVAT	NAO EXISTE DEBITO DE DPVAT
Déb Licenc	NAO EXISTE DEBITO DE LICENCIAMENTO	Débito Multas	NAO EXISTE DEBITO DE MULTAS

LICENCIAMENTO

ATENÇÃO: *Débitos e restrições favor confirmar consulta diretamente ao DETRAN do estado, SNG e documento CRV.

Proprietários:

CPF CNPJ Proprietario	4*****	Proprietário	U**** F***** D* M***** V***** E Z*****
-----------------------	--------	--------------	---

Restrições:

Situação do veículo	EM CIRCULACAO	Restrição 1	INSPECAO AMBIENTAL: VEICULO COM INSPECAO VEICULAR OK
Restrição Financeira	NADA CONSTA	Restrição Furto	NADA CONSTA
Restrição RENAJUD	NADA CONSTA		



FOTOS DO VEÍCULO

ID Vistoria: 00000433

Placa: BNZ0042

Data Impressão: 04/11/2024 11:46

Nr Motor: UGA039780

Nr Chassi: 9BWGB17X8YP006252



CHASSI



PLACA



FRENTE



MOTOR COMPARTIMENTO



MOTOR



DIANTEIRA DIAGONAL ESQUERDA



TETO



COLUNA DIANTEIRA ESQ



PNEU DIANTEIRO ESQUERDO

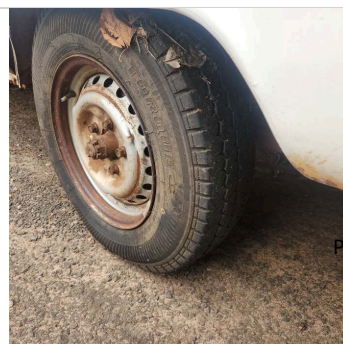

LATERAL ESQUERDA



TRASEIRA

COLUNA TRASEIRA ESQ



TRASEIRA DIAGONAL DIREITA

PNEU TRASEIRO ESQUERDO



PNEU TRASEIRO DIREITO



COLUNA TRASEIRA DIR



LATERAL DIREITA



DIANTEIRA DIAGONAL DIREITA



COLUNA DIANTEIRA DIR



INTERIOR



INTERIOR 02



INTERIOR 03



INTERIOR 04



INTERIOR 05



ADICIONAL 01



ADICIONAL 02



ADICIONAL 03



ADICIONAL 04



ADICIONAL 05

ID Vistoria: 00000433

Placa: BNZ0042

Data Impressão: 04/11/2024 11:46

Nr Motor: UGA039780

Nr Chassi: 9BWGB17X8YP006252

Vistoria Financeira:Valor Avaliado: **R\$ 33.484,00**Valor FIPE: **R\$ 33.484,00**Depreciação (%): **70,00%**Valor Depreciado: **R\$ 10.045,20****Totais:**Sub-Total: **10.045,20**Depreciação Forçada(%): **0,00%**Valor Final Avaliado: **R\$ 10.045,20**

A seguir são descritas as regras e orientações aplicáveis ao serviço contratado; às quais, você manifesta ciência e anuência expressas e sem reservas, tendo validade e eficácia equivalentes a qualquer acordo, a sua observância e cumprimento será exigível a todos os usuários:

1. O Laudo Preventivo possui caráter **APENAS INFORMATIVO E CONSIDERA-SE UMA ANÁLISE PRÉVIA E PREVENTIVA DO AUTOMÓVEL** em questão, a partir de análise estruturais do veículo e consulta a bancos de dados públicos e privados oficiais; a fim de dar guarida ao CONTRATANTE na tomada de decisões relativas ao automóvel vistoriado.
2. Em hipótese alguma o Laudo Preventivo substitui a vistoria oficial de identificação veicular que é realizada exclusivamente pelos órgãos e entidades executivos de trânsito dos estados e Distrito Federal, ou inspeções outras de institutos de criminalística; e que são obrigatórias nos termos do Código de Trânsito Brasileiro e resoluções do CONTRAN.
3. As informações contidas neste Laudo Preventivo e caracterizadas como "LAUDO PREVENTIVO DE VISTORIA VEICULAR" e "CHECKLIST" e "FOTOS" correspondem às análises físicas do veículo existentes no momento da verificação realizada pelo Vistoriador. A validade restringe-se ao exato momento do exame, em razão do que a 'E-LEILÕES *Vistoria' não se responsabiliza por modificações posteriores sofridas pelo veículo, tais como danos no chassi, mudanças de motor, mudança de câmbio, etc.
4. As informações contidas neste Laudo Preventivo e caracterizadas como "CONSULTAS VEICULARES" correspondem ao resultado de consultas a banco de dados públicos e privados oficiais e relacionados ao veículo e que estejam disponíveis no momento da consulta pelo vistoriador.
5. As informações obtidas em bancos de dados públicos podem não estar atualizadas simultaneamente ao momento da consulta, situação que independe da gerência da 'E-LEILÕES *Vistoria' e fornecedora do software gerenciador das consultas.
6. O CONTRATANTE do Laudo Preventivo tem ciência que o sistema de informações e banco de dados disponibilizados está sujeito a constantes alterações e atualizações pelos órgãos e departamentos oficiais, leiloeiros e/ou parceiros da iniciativa privada, sobre quais a 'E-LEILÕES *Vistoria' e fornecedora do software gerenciador das consultas não detém a propriedade das informações, limitando-se assim, a reproduzi-las fielmente, na forma como originariamente apresentas as tais bases consultadas, sendo que este Laudo Preventivo visa auxiliar o CONTRATANTE na obtenção das informações pretendidas.
7. A 'E-LEILÕES *Vistoria' e fornecedora do software gerenciador das consultas não possuem gerência e responsabilidade pelas informações inseridas nos bancos de dados consultados, e igualmente não se responsabilizam por perdas e danos em caso da não confirmação da informação junto a estes fornecedores gestores e/ou a utilização das informações disponibilizadas em laudos, certidões, vistorias ou documentos assemelhados.

Orientações:

1. Favor nas consultas BIN confirmar débitos, restrições no site do DETRAN do estado, SNG. Favor consultar na Base Federal (Senatran) e Estadual (DETRAN's dos estados que o veículo já pertenceu) possíveis sinistros apontados em CSV (Certificado de Segurança Veicular). E possível apontamento de CSV na observação da CRV.
2. Consultas BIN sujeito à alterações e/ou atualizações até o final do expediente sem validade como quitação de débitos para compra do veículo.

E-LEILÕES *Vistoria
Vistoriador: Rodolfo Araújo

Data: __/__/____