



E-LEILÕES *Vistoria

Avenida Presidente Juscelino Kubitschek NRº: 1455
Cidade/UF: São Paulo/SP - Vila Nova Conceição CEP: 45430011
Tel: (08) 00355-8000 | (11) 3040-6420



LAUDO DE VISTORIA VEÍCULAR

CONSERVAÇÃO RUIM

Numeração: 00000461

M.BENZ LO 708 E - M.B.



Vistoriador: Rodolfo Araújo

Data Impressão: 18/11/2024 16:06

Data Vistoria: 21/10/2024 07:25

Cliente:

Nome: UNESP - Universidade Estadual Paulista

CPF/CNPJ: 48.031.918/0001-24

Vistoria Veicular:

Modelo: M.BENZ LO 708 E - M.B.

Ano Fab / Modelo: 1987/1987

Local armazenamento: UNESP /
REGISTRO

Tipo Veículo: Veículo Pesado

Placa: CDZ6572

UF/Cidade Placa: SP/REGISTRO-
SP

Nr Motor: 34391010

Nr Motor BIN: 34391010

Nr Chassi: 9BM308304HB768118

Nr Chassi BIN:
9BM308304HB768118Condições Chassi: OK - NIV (chassi) - Caracteres dentro dos
padrões originais de fabricação.

Nr Cambio:

Nr Cambio BIN: 7121001

Combustível:

Combustível BIN:

Cor:

Cor BIN: Branca

Tem KIT GNV: Não

Leilão:

Leilão: UNESP

Responsável:

Observação:

INTERNO ATE QUE ESTA BOM, EXTERNO CONSERVACAO RUIM, BASTANTE PONTOS DE FURREGEM COM OXIDACAO ACENTUADA, PINTURA DESCASCANDO, PARACHOQUES TRINCADOS E ALGUNS ACESSORIOS QUEBRADOS.



CHASSI



FRENTE



TRASEIRA



CHECKLIST

ID Vistoria: 00000461

Placa: CDZ6572

Data Impressão: 18/11/2024 16:06

Nr Motor: 34391010

Nr Chassi: 9BM308304HB768118

LEGENDA DOS ÍCONES DO CHECKLIST SELECIONADO PELO VISTORIADOR



OK



ATENÇÃO



APROVADO COM APONTAMENTO



APRESENTA PROBLEMA



CHECKLIST | FICHA DE INSPEÇÃO VEICULAR (FIV):

Estado Geral Do Veículo

Parachoque Dianteiro:	Avariado	Parachoque Traseiro:	Avariado
Farol Direito:	OK	Farol Esquerdo:	OK
Parabrisa Dianteiro:	Avariado	Capô:	OK
Teto:	OK	Retrovisor Lado Direito:	OK
Retrovisor Lado Esquerdo:	OK	Porta Dianteira Direita:	OK
Vidro Da Porta Dianteira Direita:	OK	Vidro Da Porta Dianteira Esquerda:	OK
Vidro Traseiro Esquerdo:	OK	Vidro Traseiro Direito:	OK
Lanterna Traseira Direita:	OK	Lanterna Traseira Esquerda:	OK
Parabrisa Traseiro:	OK	Bancos Dianteiros:	OK
Bancos Traseiros:	OK	Forração Do Teto:	OK
Forração Interna:	OK	Pedais:	OK
Volante:	OK	Alavanca da Marcha:	OK
Painel de Instrumentos:	OK	Pneus Dianteiros:	Avariado
Pneus Traseiros:	Avariado	Rodas Traseiras:	OK
Rodas Dianteiras:	OK	Condição de locomoção:	N/A



CONSULTAS VEICULARES

ID Vistoria: 00000461

Placa: CDZ6572

Data Impressão: 18/11/2024 16:06

Nr Motor: 34391010

Nr Chassi: 9BM308304HB768118

Base de Dados

1 - BIN ESTADUAL

Bin Estadual - Restrições

Débitos e Multas do Veículo

Restrições do Proprietário na Bin Estadual

BIN ESTADUAL

Situação do veículo	CIRCULACAO	Tipo	MICRO-ONIBUS
Placa	CDZ6572	Nr Motor	34391010
Chassi	9BM308304HB768118	Categoria	OFICIAL
Marca	M.B.	Modelo	M.BENZ LO 708 E
Ano Fab.	1987	Ano Mod.	1987
Cor	BRANCA	Combustível	DIESEL
UF	SP	Município	REGISTRO-SP
Espécie	NAO ATRIBUIDO	Potência	82
Procedência Veículo	NACIONAL	Renavam	00384993451
Carroceria	INEXISTENTE	Nr Caixa Câmbio	7121001
Eixo Tras. Diferencial	7434311	Tipo Marcação Chassi	NORMAL
Mensagem	MOTOR AGREGADO: 34391010		

Comunicação de Venda

Indicador Comun. Venda	NÃO INFORMADO	Data Inclusao Venda	NÃO INFORMADO
------------------------	---------------	---------------------	---------------

Débitos e Multas:

Déb IPVA	NAO EXISTE DEBITO DE IPVA	Débito DPVAT	NAO EXISTE DEBITO DE DPVAT
Déb Licenc LICENCIAMENTO	NAO EXISTE DEBITO DE LICENCIAMENTO	Débito Multas	NAO EXISTE DEBITO DE MULTA

ATENÇÃO: *Débitos e restrições favor confirmar consulta diretamente ao DETRAN do estado, SNG e documento CRV.

Proprietários:

CPF CNPJ Proprietario 4*****	Proprietário	U***** E** P***** J**** D*
	M***** F****	

Restrições:

Situação do veículo	CIRCULACAO	Restrição 1	NADA CONSTA
Restrição 2	NADA CONSTA	Restrição 3	NADA CONSTA
Restrição 4	NADA CONSTA	Restrição Financeira	NADA CONSTA
Restrição Administrativa	NADA CONSTA	Restrição Furto	NADA CONSTA

Restrição Guincho	NADA CONSTA	Restrição RENAJUD	NADA CONSTA
Restrição Judicial	NADA CONSTA	Restrição Tributária	NADA CONSTA
Restrição Ambiental	VEICULO COM INSPECAO VEICULAR OK		



FOTOS DO VEÍCULO

ID Vistoria: 00000461

Placa: CDZ6572

Data Impressão: 18/11/2024 16:06

Nr Motor: 34391010

Nr Chassi: 9BM308304HB768118



CHASSI



PLACA



FRENTE



MOTOR COMPARTIMENTO



MOTOR



DIANTEIRA DIAGONAL ESQUERDA



TETO



COLUNA DIANTEIRA ESQ



PNEU DIANTEIRO ESQUERDO



LATERAL ESQUERDA



COLUNA TRASEIRA ESQ

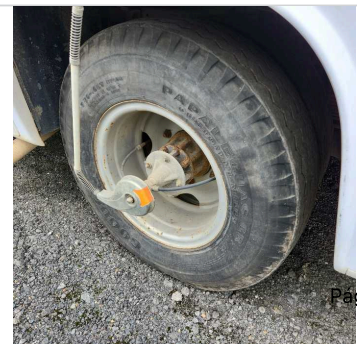

PNEU TRASEIRO ESQUERDO



TRASEIRA



TRASEIRA DIAGONAL DIREITA



COLUNA TRASEIRA DIR



LATERAL DIREITA



DIANTEIRA DIAGONAL DIREITA



COLUNA DIANTEIRA DIR

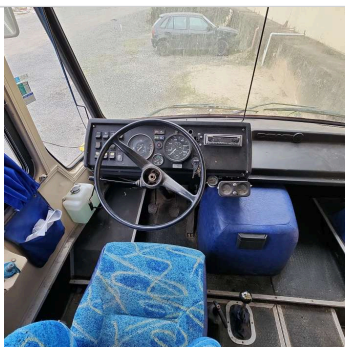

INTERIOR



INTERIOR 02



INTERIOR 03

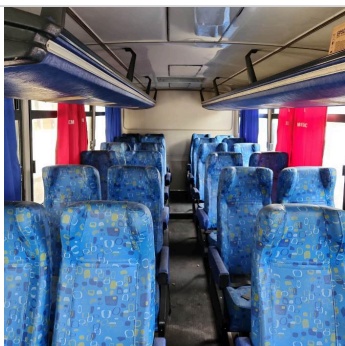

INTERIOR 04

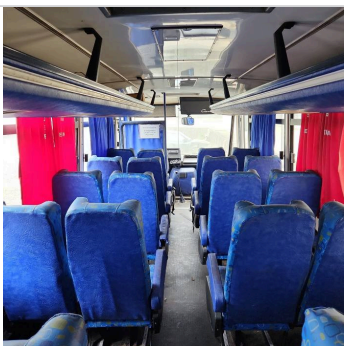

INTERIOR 05



ADICIONAL 01



ADICIONAL 02



ADICIONAL 03



ADICIONAL 04



ADICIONAL 05



ADICIONAL 06

ID Vistoria: 00000461

Placa: CDZ6572

Data Impressão: 18/11/2024 16:06

Nr Motor: 34391010

Nr Chassi: 9BM308304HB768118

Vistoria Financeira:Valor Avaliado: **R\$ 65.000,00**Valor FIPE: **R\$ 65.000,00**Depreciação (%): **70,00%**Valor Depreciado: **R\$ 19.500,00****Totais:**Sub-Total: **19.500,00**Depreciação Forçada(%): **0,00%**Valor Final Avaliado: **R\$ 19.500,00**

A seguir são descritas as regras e orientações aplicáveis ao serviço contratado; às quais, você manifesta ciência e anuência expressas e sem reservas, tendo validade e eficácia equivalentes a qualquer acordo, a sua observância e cumprimento será exigível a todos os usuários:

1. O Laudo Preventivo possui caráter **APENAS INFORMATIVO E CONSIDERA-SE UMA ANÁLISE PRÉVIA E PREVENTIVA DO AUTOMÓVEL** em questão, a partir de análise estruturais do veículo e consulta a bancos de dados públicos e privados oficiais; a fim de dar guarida ao CONTRATANTE na tomada de decisões relativas ao automóvel vistoriado.
2. Em hipótese alguma o Laudo Preventivo substitui a vistoria oficial de identificação veicular que é realizada exclusivamente pelos órgãos e entidades executivos de trânsito dos estados e Distrito Federal, ou inspeções outras de institutos de criminalística; e que são obrigatórias nos termos do Código de Trânsito Brasileiro e resoluções do CONTRAN.
3. As informações contidas neste Laudo Preventivo e caracterizadas como "LAUDO PREVENTIVO DE VISTORIA VEICULAR" e "CHECKLIST" e "FOTOS" correspondem às análises físicas do veículo existentes no momento da verificação realizada pelo Vistoriador. A validade restringe-se ao exato momento do exame, em razão do que a 'E-LEILÕES *Vistoria' não se responsabiliza por modificações posteriores sofridas pelo veículo, tais como danos no chassi, mudanças de motor, mudança de câmbio, etc.
4. As informações contidas neste Laudo Preventivo e caracterizadas como "CONSULTAS VEICULARES " correspondem ao resultado de consultas a banco de dados públicos e privados oficiais e relacionados ao veículo e que estejam disponíveis no momento da consulta pelo vistoriador.
5. As informações obtidas em bancos de dados públicos podem não estar atualizadas simultaneamente ao momento da consulta, situação que independe da gerência da 'E-LEILÕES *Vistoria' e fornecedora do software gerenciador das consultas.
6. O CONTRATANTE do Laudo Preventivo tem ciência que o sistema de informações e banco de dados disponibilizados está sujeito a constantes alterações e atualizações pelos órgãos e departamentos oficiais, leiloeiros e/ou parceiros da iniciativa privada, sobre quais a 'E-LEILÕES *Vistoria' e fornecedora do software gerenciador das consultas não detém a propriedade das informações, limitando-se assim, a reproduzi-las fielmente, na forma como originariamente apresentas as tais bases consultadas, sendo que este Laudo Preventivo visa auxiliar o CONTRATANTE na obtenção das informações pretendidas.
7. A 'E-LEILÕES *Vistoria' e fornecedora do software gerenciador das consultas não possuem gerência e responsabilidade pelas informações inseridas nos bancos de dados consultados, e igualmente não se responsabilizam por perdas e danos em caso da não confirmação da informação junto a estes fornecedores gestores e/ou a utilização das informações disponibilizadas em laudos, certidões, vistorias ou documentos assemelhados.

Orientações:

1. Favor nas consultas BIN confirmar débitos, restrições no site do DETRAN do estado, SNG. Favor consultar na Base Federal (Senatran) e Estadual (DETRAN's dos estados que o veículo já pertenceu) possíveis sinistros apontados em CSV (Certificado de Segurança Veicular). E possível apontamento de CSV na observação da CRV.
2. Consultas BIN sujeito à alterações e/ou atualizações até o final do expediente sem validade como quitação de débitos para compra do veículo.

E-LEILÕES *Vistoria
Vistoriador: Rodolfo Araújo

Data: ____/____/____