



## E-LEILÕES \*Vistoria

Avenida Presidente Juscelino Kubitschek NRº: 1455  
Cidade/UF: São Paulo/SP - Vila Nova Conceição CEP: 45430011  
Tel: (08) 00355-8000 | (11) 3040-6420



## LAUDO DE VISTORIA VEÍCULAR

CONSERVADO

Numeração: 00000503

UNO WAY 1.0 - FIAT



Vistoriador: Anderson Freitas da Silva

Data Impressão: 05/03/2025 17:13

Data Vistoria: 06/11/2024 15:03

## Cliente:

Nome: **Secretaria Nacional de Políticas Sobre Drogas e Gestão de Ativos (SENAD)**CPF/CNPJ: **02.645.310/0001-99**

## Local de atendimento:

Endereço: **RUA GENERAL RODON, 2662, VILA PIZA, LIMEIRA/SP. CEP: 13486-442.**Complemento: **PATIO ASSIST / LIMEIRA / (19) 99236-2212 / PAULO C**

## Vistoria Veicular:

Modelo: **UNO WAY 1.0 - FIAT**Ano Fab / Modelo: **2016/2016**Categoria: **Passeio**Local armazenamento: **PATIO ASSIST. / LIMEIRA**Tipo Veículo: **Veículo Leve**Placa: **PLACA**UF/Cidade Placa: **SP/RIO CLARO-SP**Nr Motor: **310A10112901325**Nr Motor BIN:  
**310A10112901325**Condições Motor: **OK - Caracteres dentro dos padrões originais de fabricação. Sem vestígios de adulteração.**Nr Chassi: **9BD195A6ZG0768692**Nr Chassi BIN:  
**9BD195A6ZG0768692**Condições Chassi: **OK - NIV (chassi) - Caracteres dentro dos padrões originais de fabricação.**

Nr Cambio:

Nr Cambio BIN:

Combustível:

Combustível BIN:

Cor: **Preto**Cor BIN: **Preto**Tem KIT GNV: **Não**

## Leilão:

Leilão: **Secretária Nacional de Políticas sobre Drogas e Gestão de Ativos SENAD**

Responsável:

## Observação:

FOI INFORMADO PELO PÁTIO QU ESTE CARRO TEM ( COFRE ATRAS DO PAINEL ) QUE FOI USADO PARA ESCONDER AS DOGRAS.



CHASSI



FRENTE



TRASEIRA



## CHECKLIST

ID Vistoria: 00000503

Placa: PLACA

Data Impressão: 05/03/2025 17:13

Nr Motor: 310A10112901325

Nr Chassi: 9BD195A6ZG0768692

## LEGENDA DOS ÍCONES DO CHECKLIST SELECIONADO PELO VISTORIADOR



OK



ATENÇÃO



APROVADO COM APONTAMENTO



APRESENTA PROBLEMA



## CHECKLIST | FICHA DE INSPEÇÃO VEICULAR (FIV):

## Estado Geral Do Veículo

Parachoque Dianteiro:	OK	Parachoque Traseiro:	OK
Farol Direito:	OK	Farol Esquerdo:	OK
Parabrisa Dianteiro:	OK	Capô:	OK
Teto:	OK	Retrovisor Lado Direito:	OK
Retrovisor Lado Esquerdo:	OK	Porta Dianteira Direita:	OK
Porta Dianteira Esquerda:	OK	Porta Traseira Direita:	OK
Porta Traseira Esquerda:	OK	Porta Malas:	OK
Vidro Da Porta Dianteira Direita:	OK	Vidro Da Porta Dianteira Esquerda:	OK
Vidro Traseiro Esquerdo:	OK	Vidro Traseiro Direito:	OK
Lanterna Traseira Direita:	OK	Lanterna Traseira Esquerda:	OK
Parabrisa Traseiro:	OK	Chave de Rodas:	N/A
Macaco:	OK	Triangulo:	OK
Bancos Dianteiros:	OK	Bancos Traseiros:	OK
Forração Do Teto:	OK	Forração Interna:	OK
Pedais:	OK	Alavanca da Marcha:	OK
Painel de Instrumentos:	OK	Pneus Dianteiros:	Avariado
Pneus Traseiros:	Avariado	Rodas Traseiras:	OK
Estepe:	OK	Rodas Dianteiras:	OK
Condição de locomoção:	N/A		



## CONSULTAS VEICULARES

ID Vistoria: 00000503

Placa: PLACA

Data Impressão: 05/03/2025 17:13

Nr Motor: 310A10112901325

Nr Chassi: 9BD195A6ZG0768692

## Base de Dados

1 - BIN ESTADUAL

2 - BIN FEDERAL

Bin Estadual - Atenção para as Restrições

Atenção para os Débitos e Multas do Veículo

Restrições do Proprietário na Bin Estadual

Bin Federal - Atenção para as Restrições

Multas Federais

## BIN ESTADUAL

<b>Situação do veículo</b>	EM CIRCULACAO	<b>Tipo</b>	AUTOMOVEL
<b>Placa</b>	GHX3004	<b>Renavam</b>	01097126827
<b>Chassi</b>	9BD195A6ZG0768692	<b>Situação Chassi</b>	NORMAL
<b>Nr Motor</b>	310A10112901325	<b>Categoria</b>	PARTICULAR
<b>Marca</b>	FIAT	<b>Modelo</b>	UNO WAY 1.0
<b>Ano Fab.</b>	2016	<b>Ano Mod.</b>	2016
<b>Cor</b>	PRETA	<b>Combustível</b>	ALCOOL/GASOLINA
<b>UF</b>	SP	<b>Município</b>	RIO CLARO-SP
<b>Espécie</b>	PASSAGEIRO	<b>Potência</b>	75
<b>Procedência Veículo</b>	NACIONAL	<b>Carroceria</b>	INEXISTENTE
<b>Cilindradas</b>	1000	<b>Capacidade Passageiros</b>	5
<b>PBT</b>	138	<b>CMT</b>	178

## Comunicação de Venda

<b>Indicador Comun. Venda</b>	NÃO INFORMADO	<b>Data Inclusao Venda</b>	NÃO INFORMADO
-------------------------------	---------------	----------------------------	---------------

## Débitos e Multas:

<b>Déb IPVA</b>	EXISTE DEBITO IPVA: R\$ 4.469,34	<b>Débito DPVAT</b>	NAO EXISTE DEBITO DE DPVAT
<b>Déb Licenc</b>	EXISTE DEBITO LICENCIAMENTO: R\$ 160,22	<b>Débito Multas</b>	EXISTEM MULTAS: R\$ 1.074,41
<b>Valor Débito IPVA</b>	4.469,34	<b>Valor Débito Licenc</b>	160,22
<b>Valor Débito Multa</b>	1.074,41		

ATENÇÃO: \*Débitos e restrições favor confirmar consulta diretamente ao DETRAN do estado, SNG e documento CRV.

## Proprietários:

<b>CPF CNPJ Proprietario</b>	4*****	<b>Proprietário</b>	L***** L**** B*****
------------------------------	--------	---------------------	---------------------

## Restrições:

Página 3

<b>Situação do veículo</b>	EM CIRCULACAO	<b>Restrição 1</b>	RESTRICAO ADMINISTRATIVA: BLOQUEIOS DIVERSOS TIPO BLOQUEIOS DIVERSOS. AGUARDANDO REVISTORIA. LIBER
----------------------------	---------------	--------------------	----------------------------------------------------------------------------------------------------------

<b>Restrição 2</b>	INSPECAO AMBIENTAL: VEICULO COM INSPECAO VEICULAR OK	<b>Restrição Financeira</b>	NADA CONSTA
<b>Restrição Furto</b>	NADA CONSTA	<b>Restrição RENAJUD</b>	NADA CONSTA

## BIN FEDERAL

<b>Situação</b>	CIRCULACAO	<b>Ocorrência</b>	VEICULO NAO INDICA OCORRENCIA DE ROUBO/FURTO
<b>Placa</b>	GHX3004	<b>Renavam</b>	1097126827
<b>Chassi</b>	9BD195A6ZG0768692	<b>Remarcação Chassi</b>	NORMAL
<b>Nr Motor</b>	310A10112901325	<b>Município</b>	RIO CLARO
<b>UF</b>	SP	<b>Tipo</b>	AUTOMOVEL
<b>Marca Modelo</b>	FIAT/UNO WAY 1.0/FIAT/UNO WAY 1.0	<b>Ano Fab</b>	2016
<b>Ano Mod</b>	2016	<b>Combustível</b>	ALCOOL/GASOLINA
<b>Cilindradas</b>	1000	<b>Cor</b>	PRETA
<b>Potência</b>	75	<b>Capacidade Passageiros</b>	5
<b>CPF/CNPJ Faturado</b>	18966111000112	<b>UF Faturamento</b>	SP
<b>Última Atualização</b>	2023-02-15	<b>CPF/CNPJ Proprietário</b>	4*****

## BIN Federal - Restrições:

<b>Situação</b>	CIRCULACAO	<b>Restrição</b>	VEICULO NAO INDICA OCORRENCIA DE ROUBO/FURTO
<b>Restrição 1</b>	REST. ADMINISTRATIVA		

## Débitos / Multas

\*Para sua total segurança, favor conferir débitos e multas diretamente ao DENATRAN: <https://portalservicos.senatran.serpro.gov.br>.



## FOTOS DO VEÍCULO

ID Vistoria: 00000503

Placa: PLACA

Data Impressão: 05/03/2025 17:13

Nr Motor: 310A10112901325

Nr Chassi: 9BD195A6ZG0768692



CHASSI



FRENTE



MOTOR COMPARTIMENTO



MOTOR



DIANTEIRA DIAGONAL ESQUERDA

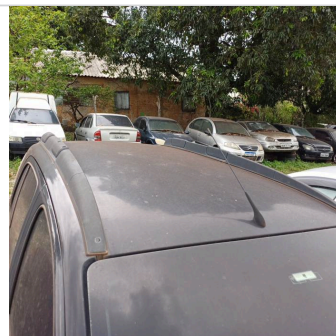

TETO



COLUNA DIANTEIRA ESQ



PNEU DIANTEIRO ESQUERDO



LATERAL ESQUERDA



COLUNA TRASEIRA ESQ



PNEU TRASEIRO ESQUERDO



TRASEIRA



TRASEIRA DIAGONAL DIREITA



PNEU TRASEIRO DIREITO

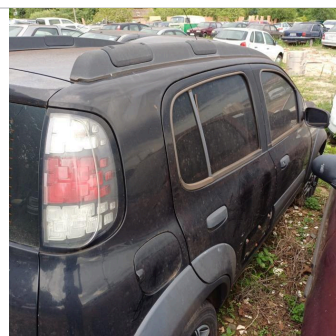

COLUNA TRASEIRA DIR

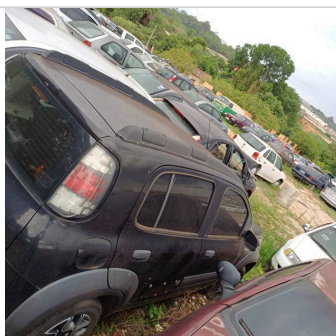

LATERAL DIREITA



DIANTEIRA DIAGONAL DIREITA



COLUNA DIANTEIRA DIR

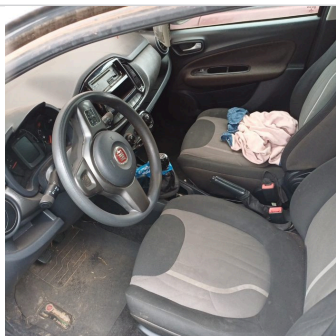

INTERIOR

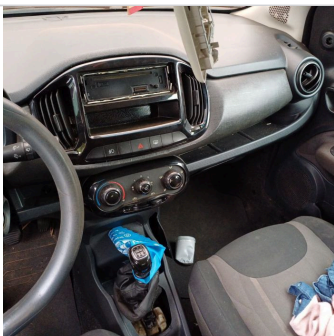

INTERIOR 02

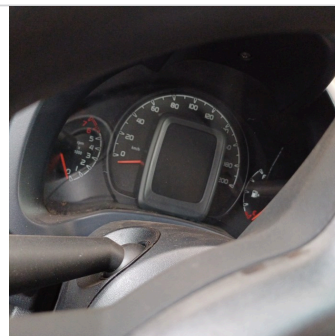

INTERIOR 03



INTERIOR 04

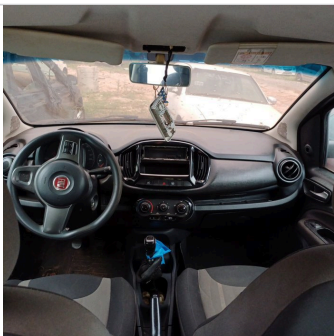

INTERIOR 05

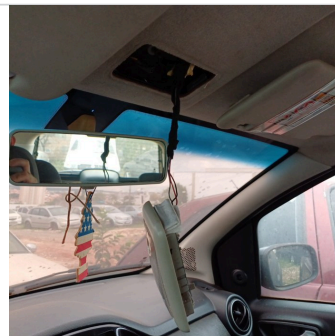

ADICIONAL 01

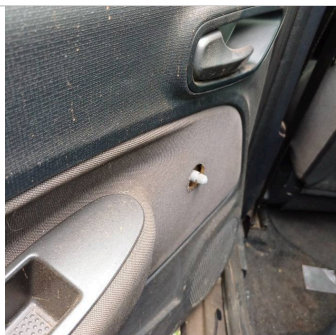

ADICIONAL 02

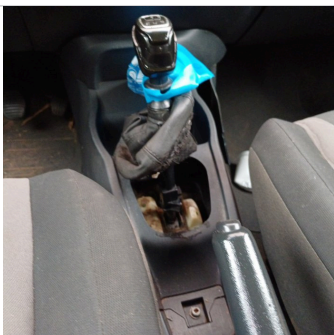

ADICIONAL 03

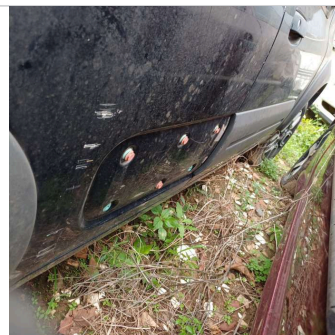

ADICIONAL 04

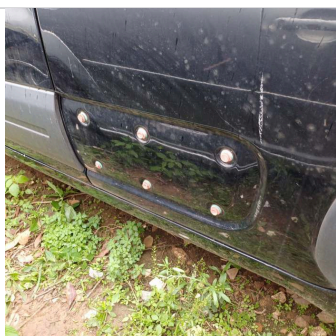

ADICIONAL 05



ADICIONAL 06

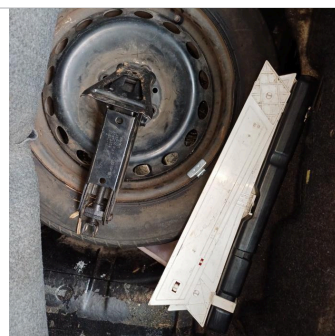

ADICIONAL 07

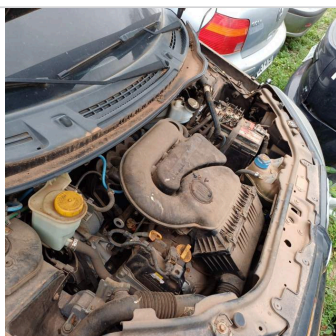

ADICIONAL 08

Nr Motor: 310A10112901325

Nr Chassi: 9BD195A6ZG0768692

**Vistoria Financeira:**Valor Avaliado: **R\$ 40.482,00**Valor FIPE: **R\$ 40.482,00**Depreciação (%): **70,00%**Valor Depreciado: **R\$ 12.144,60****Totais:**Sub-Total: **12.144,60**Depreciação Forçada(%): **0,00%**Valor Final Avaliado: **R\$ 12.144,60**

A seguir são descritas as regras e orientações aplicáveis ao serviço contratado; às quais, você manifesta ciência e anuência expressas e sem reservas, tendo validade e eficácia equivalentes a qualquer acordo, a sua observância e cumprimento será exigível a todos os usuários:

1. O Laudo Preventivo possui caráter **APENAS INFORMATIVO E CONSIDERA-SE UMA ANÁLISE PRÉVIA E PREVENTIVA DO AUTOMÓVEL** em questão, a partir de análise estruturais do veículo e consulta a bancos de dados públicos e privados oficiais; a fim de dar guarida ao CONTRATANTE na tomada de decisões relativas ao automóvel vistoriado.
2. Em hipótese alguma o Laudo Preventivo substitui a vistoria oficial de identificação veicular que é realizada exclusivamente pelos órgãos e entidades executivos de trânsito dos estados e Distrito Federal, ou inspeções outras de institutos de criminalística; e que são obrigatórias nos termos do Código de Trânsito Brasileiro e resoluções do CONTRAN.
3. As informações contidas neste Laudo Preventivo e caracterizadas como "LAUDO PREVENTIVO DE VISTORIA VEICULAR" e "CHECKLIST" e "FOTOS" correspondem às análises físicas do veículo existentes no momento da verificação realizada pelo Vistoriador. A validade restringe-se ao exato momento do exame, em razão do que a 'E-LEILÕES \*Vistoria' não se responsabiliza por modificações posteriores sofridas pelo veículo, tais como danos no chassi, mudanças de motor, mudança de câmbio, etc.
4. As informações contidas neste Laudo Preventivo e caracterizadas como "CONSULTAS VEICULARES" correspondem ao resultado de consultas a banco de dados públicos e privados oficiais e relacionados ao veículo e que estejam disponíveis no momento da consulta pelo vistoriador.
5. As informações obtidas em bancos de dados públicos podem não estar atualizadas simultaneamente ao momento da consulta, situação que independe da gerência da 'E-LEILÕES \*Vistoria' e fornecedora do software gerenciador das consultas.
6. O CONTRATANTE do Laudo Preventivo tem ciência que o sistema de informações e banco de dados disponibilizados está sujeito a constantes alterações e atualizações pelos órgãos e departamentos oficiais, leiloeiros e/ou parceiros da iniciativa privada, sobre quais a 'E-LEILÕES \*Vistoria' e fornecedora do software gerenciador das consultas não detém a propriedade das informações, limitando-se assim, a reproduzi-las fielmente, na forma como originariamente apresentas as tais bases consultadas, sendo que este Laudo Preventivo visa auxiliar o CONTRATANTE na obtenção das informações pretendidas.
7. A 'E-LEILÕES \*Vistoria' e fornecedora do software gerenciador das consultas não possuem gerência e responsabilidade pelas informações inseridas nos bancos de dados consultados, e igualmente não se responsabilizam por perdas e danos em caso da não confirmação da informação junto a estes fornecedores gestores e/ou a utilização das informações disponibilizadas em laudos, certidões, vistorias ou documentos assemelhados.

**Orientações:**

1. Favor nas consultas BIN confirmar débitos, restrições no site do DETRAN do estado, SNG. Favor consultar na Base Federal (Senatran) e Estadual (DETRAN's dos estados que o veículo já pertenceu) possíveis sinistros apontados em CSV (Certificado de Segurança Veicular). E possível apontamento de CSV na observação da CRV.
2. Consultas BIN sujeito à alterações e/ou atualizações até o final do expediente sem validade como quitação de débitos para compra do veículo.

E-LEILÕES \*Vistoria  
Vistoriador: Anderson Freitas da Silva

Data: \_\_/\_\_/\_\_\_\_