



E-LEILÕES *Vistoria
Avenida Presidente Juscelino Kubitschek NRº: 1455
Cidade/UF: São Paulo/SP - Vila Nova Conceição CEP: 45430011
Tel: (08) 00355-8000 | (11) 3040-6420



LAUDO DE VISTORIA VEÍCULAR

CONSERVADO

Numeração: 00000643

RANDON SR CS CO - REB



Vistoriador: Anderson Freitas da Silva

Data Impressão: 05/03/2025 15:05

Data Vistoria: 03/12/2024 13:53

Cliente:

Nome: **Secretaria Nacional de Políticas Sobre Drogas e Gestão de Ativos (SENAD)**

CPF/CNPJ: **02.645.310/0001-99**

Local de atendimento:

Endereço: **RU ALAGOAS, 150, NOVA HORTOLÂNDIA, HORTOLÂNDIA/SP. CEP: 13183-091.**

Complemento: **PATIO SERPAGUI / (19) 99384-8284 / (19) 3897-1060**

Vistoria Veicular:

Modelo: **RANDON SR CS CO - REB**

Ano Fab / Modelo: **1994/1994**

Categoria: **Transporte Carga**

Local armazenamento: **PÁTIO SERPAGUI / HORTOLÂNDIA**

Tipo Veículo: **Veículo Pesado**

Placa: **PLACA**

UF/Cidade Placa: **MS/CAMPO GRANDE-MS**

Nr Motor:

Nr Motor BIN:

Nr Chassi: **9ADP12430RS104735**

Nr Chassi BIN: **9ADP12430RS104735**

Condições Chassi: **OK - NIV (chassi) - Caracteres dentro dos padrões originais de fabricação.**

Nr Cambio:

Nr Cambio BIN:

Combustível:

Combustível BIN:

Cor: **Branca**

Cor BIN: **Branca**

Tem KIT GNV: **Não**

Leilão:

Leilão: **Secretária Nacional de Políticas sobre Drogas e Gestão de Ativos SENAD**

Responsável:

Observação:



CHASSI

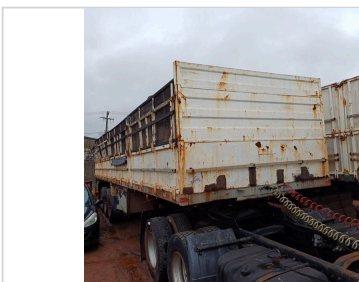

FRENTE



TRASEIRA



CONSULTAS VEICULARES

ID Vistoria: 00000643

Placa: PLACA

Data Impressão: 05/03/2025 15:05

Nr Motor:

Nr Chassi: 9ADP12430RS104735

Base de Dados

1 - BIN ESTADUAL

2 - RENAJUD

Bin Estadual - Atenção para as Restrições

Atenção para os Débitos e Multas do Veículo

Restrições do Proprietário na Bin Estadual

Bloqueio RENAJUD

BIN ESTADUAL

Situação do veículo	EM CIRCULACAO	Tipo	S. REBOQUE
Placa	██████	Renavam	00620506601
Chassi	9ADP12430RS104735	Situação Chassi	REMARCADO
Categoria	ALUGUEL	Marca	REB
Modelo	RANDON SR CS CO	Ano Fab.	1994
Ano Mod.	1994	Cor	BRANCA
UF	MS	Município	CAMPO GRANDE-MS
Espécie	CARGA	Procedência Veículo	NACIONAL
Carroceria	PRANCHA	Capacidade Carga	35
Nr Eixos	3	PBT	550

Comunicação de Venda

Indicador Comun. Venda	NÃO INFORMADO	Data Inclusao Venda	NÃO INFORMADO
------------------------	---------------	---------------------	---------------

Débitos e Multas:

Déb IPVA	NAO EXISTE DEBITO DE IPVA	Débito DPVAT	NAO EXISTE DEBITO DE DPVAT
Déb Licenc	EXISTE DEBITO LICENCIAMENTO: R\$ 896,64	Débito Multas	NAO EXISTE DEBITO DE MULTAS
Valor Débito Licenc	896,64		

ATENÇÃO: *Débitos e restrições favor confirmar consulta diretamente ao DETRAN do estado, SNG e documento CRV.

Restrições:

Situação do veículo	EM CIRCULACAO	Restrição 1	RESTRICAO ADMINISTRATIVA: RESTRICAO ADMINISTRATIVA
Restrição 2	OUTRAS RESTRICOES: RESTRICAO ADMINISTRATIVA	Restrição Financeira	NADA CONSTA
Restrição Furto	NADA CONSTA	Restrição RENAJUD	NADA CONSTA

BLOQUEIO RENAJUD

BASE BLOQUEIO RENAJUD - NÃO ENCONTRADO BLOQUEIOS RENAJUD NA BASE CONSULTADA.

Página 2



FOTOS DO VEÍCULO

ID Vistoria: 00000643

Placa: PLACA

Data Impressão: 05/03/2025 15:05

Nr Motor:

Nr Chassi: 9ADP12430RS104735



CHASSI



FRENTE



DIANTEIRA DIAGONAL ESQUERDA

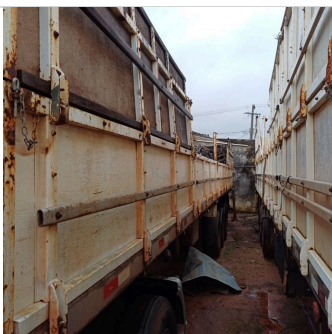

TETO



COLUNA DIANTEIRA ESQ



PNEU DIANTEIRO ESQUERDO



LATERAL ESQUERDA



COLUNA TRASEIRA ESQ

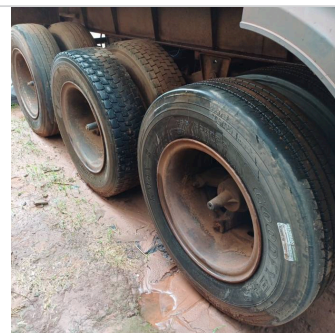

PNEU TRASEIRO ESQUERDO



TRASEIRA



TRASEIRA DIAGONAL DIREITA

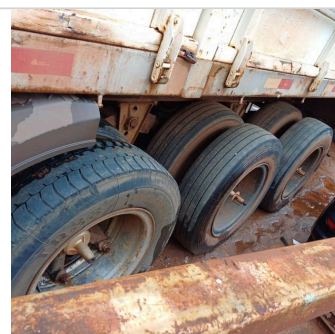

PNEU TRASEIRO DIREITO



COLUNA TRASEIRA DIR



LATERAL DIREITA



DIANTEIRA DIAGONAL DIREITA



COLUNA DIANTEIRA DIR



INTERIOR



INTERIOR 02



INTERIOR 03



INTERIOR 04



INTERIOR 05



ADICIONAL 01



ADICIONAL 02



ADICIONAL 03



ADICIONAL 04

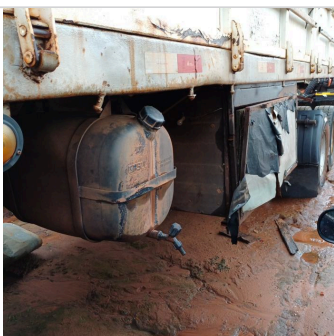

ADICIONAL 05



ADICIONAL 06

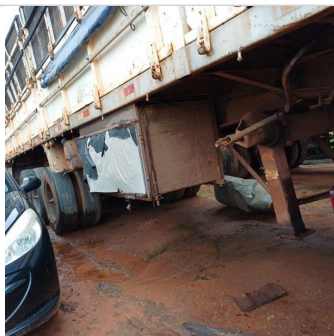

ADICIONAL 07



ADICIONAL 08

ID Vistoria: 00000643

Placa: PLACA

Data Impressão: 05/03/2025 15:05

Nr Motor:

Nr Chassi: 9ADP12430RS104735

Vistoria Financeira:Valor Avaliado: **R\$ 35.000,00**Valor FIPE: **R\$ 0,00**Depreciação (%): **70,00%**Valor Depreciado: **R\$ 10.500,00****Totais:**Sub-Total: **10.500,00**Depreciação Forçada(%): **0,00%**Valor Final Avaliado: **R\$ 10.500,00**

A seguir são descritas as regras e orientações aplicáveis ao serviço contratado; às quais, você manifesta ciência e anuência expressas e sem reservas, tendo validade e eficácia equivalentes a qualquer acordo, a sua observância e cumprimento será exigível a todos os usuários:

1. O Laudo Preventivo possui caráter **APENAS INFORMATIVO E CONSIDERA-SE UMA ANÁLISE PRÉVIA E PREVENTIVA DO AUTOMÓVEL** em questão, a partir de análise estruturais do veículo e consulta a bancos de dados públicos e privados oficiais; a fim de dar guarida ao CONTRATANTE na tomada de decisões relativas ao automóvel vistoriado.
2. Em hipótese alguma o Laudo Preventivo substitui a vistoria oficial de identificação veicular que é realizada exclusivamente pelos órgãos e entidades executivos de trânsito dos estados e Distrito Federal, ou inspeções outras de institutos de criminalística; e que são obrigatórias nos termos do Código de Trânsito Brasileiro e resoluções do CONTRAN.
3. As informações contidas neste Laudo Preventivo e caracterizadas como "LAUDO PREVENTIVO DE VISTORIA VEICULAR" e "CHECKLIST" e "FOTOS" correspondem às análises físicas do veículo existentes no momento da verificação realizada pelo Vistoriador. A validade restringe-se ao exato momento do exame, em razão do que a 'E-LEILÕES *Vistoria' não se responsabiliza por modificações posteriores sofridas pelo veículo, tais como danos no chassi, mudanças de motor, mudança de câmbio, etc.
4. As informações contidas neste Laudo Preventivo e caracterizadas como "CONSULTAS VEICULARES" correspondem ao resultado de consultas a banco de dados públicos e privados oficiais e relacionados ao veículo e que estejam disponíveis no momento da consulta pelo vistoriador.
5. As informações obtidas em bancos de dados públicos podem não estar atualizadas simultaneamente ao momento da consulta, situação que independe da gerência da 'E-LEILÕES *Vistoria' e fornecedora do software gerenciador das consultas.
6. O CONTRATANTE do Laudo Preventivo tem ciência que o sistema de informações e banco de dados disponibilizados está sujeito a constantes alterações e atualizações pelos órgãos e departamentos oficiais, leiloeiros e/ou parceiros da iniciativa privada, sobre quais a 'E-LEILÕES *Vistoria' e fornecedora do software gerenciador das consultas não detém a propriedade das informações, limitando-se assim, a reproduzi-las fielmente, na forma como originariamente apresentas as tais bases consultadas, sendo que este Laudo Preventivo visa auxiliar o CONTRATANTE na obtenção das informações pretendidas.
7. A 'E-LEILÕES *Vistoria' e fornecedora do software gerenciador das consultas não possuem gerência e responsabilidade pelas informações inseridas nos bancos de dados consultados, e igualmente não se responsabilizam por perdas e danos em caso da não confirmação da informação junto a estes fornecedores gestores e/ou a utilização das informações disponibilizadas em laudos, certidões, vistorias ou documentos assemelhados.

Orientações:

1. Favor nas consultas BIN confirmar débitos, restrições no site do DETRAN do estado, SNG. Favor consultar na Base Federal (Senatran) e Estadual (DETRAN's dos estados que o veículo já pertenceu) possíveis sinistros apontados em CSV (Certificado de Segurança Veicular). E possível apontamento de CSV na observação da CRV.
2. Consultas BIN sujeito à alterações e/ou atualizações até o final do expediente sem validade como quitação de débitos para compra do veículo.

E-LEILÕES *Vistoria
Vistoriador: Anderson Freitas da Silva

Data: __/__/____