



E-LEILÕES *Vistoria

Avenida Presidente Juscelino Kubitschek NRº: 1455
Cidade/UF: São Paulo/SP - Vila Nova Conceição CEP: 45430011
Tel: (08) 00355-8000 | (11) 3040-6420



LAUDO DE VISTORIA VEÍCULAR

CONSERVADO

Numeração: 00000642

CARGO 4031 - FORD



Vistoriador: Anderson Freitas da Silva

Data Impressão: 05/03/2025 17:31

Data Vistoria: 03/12/2024 13:28

Cliente:

Nome: **Secretaria Nacional de Políticas Sobre Drogas e Gestão de Ativos (SENAD)**CPF/CNPJ: **02.645.310/0001-99**

Local de atendimento:

Endereço: **RU ALAGOAS, 150, NOVA HORTOLÂNDIA, HORTOLÂNDIA/SP. CEP: 13183-091.**Complemento: **PATIO SERPAGUI / (19) 99384-8284 / (19) 3897-1060**

Vistoria Veicular:

Modelo: **CARGO 4031 - FORD**Ano Fab / Modelo: **2003/2003**Categoria: **Transporte Carga**Local armazenamento: **PÁTIO
SERPAGUI / HORTOLÂNDIA**Tipo Veículo: **Veículo Pesado**Placa: **PLACA**UF/Cidade Placa: **MS/CAMPO
GRANDE-MS**Nr Motor: **30485420**Nr Motor BIN: **30485420**Condições Motor: **OK - Caracteres dentro dos padrões originais de fabricação. Sem vestígios de adulteração.**Nr Chassi: **9BFY2UCT13BB21812**Nr Chassi BIN: **9BFY2UCT13BB21812**Condições Chassi: **OK - NIV (chassi) - Caracteres dentro dos padrões originais de fabricação.**

Nr Cambio:

Nr Cambio BIN:

Combustível:

Combustível BIN:

Cor:

Cor BIN: **Branca**Tem KIT GNV: **Não**

Leilão:

Leilão: **Secretária Nacional de Políticas sobre Drogas e Gestão de Ativos SENAD**

Responsável:

Observação:

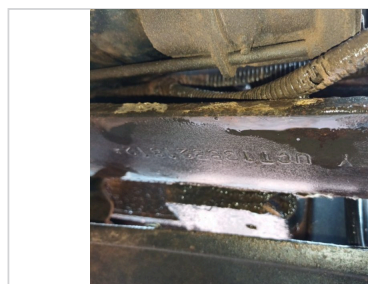

CHASSI



FRENTE



TRASEIRA



CHECKLIST

ID Vistoria: 00000642

Placa: PLACA

Data Impressão: 05/03/2025 17:31

Nr Motor: 30485420

Nr Chassi: 9BFY2UCT13BB21812

LEGENDA DOS ÍCONES DO CHECKLIST SELECIONADO PELO VISTORIADOR



OK



ATENÇÃO



APROVADO COM APONTAMENTO



APRESENTA PROBLEMA



CHECKLIST | FICHA DE INSPEÇÃO VEICULAR (FIV):

Estado Geral Do Veículo

Parachoque Dianteiro:	OK	Parachoque Traseiro:	OK
Farol Direito:	OK	Farol Esquerdo:	OK
Parabrisa Dianteiro:	OK	Capô:	OK
Teto:	OK	Retrovisor Lado Direito:	OK
Retrovisor Lado Esquerdo:	OK	Porta Dianteira Direita:	OK
Porta Dianteira Esquerda:	OK	Vidro Da Porta Dianteira Direita:	OK
Vidro Da Porta Dianteira Esquerda:	OK	Lanterna Traseira Direita:	OK
Lanterna Traseira Esquerda:	OK	Chave de Rodas:	N/A
Macaco:	N/A	Triangulo:	N/A
Bancos Dianteiros:	OK	Bancos Traseiros:	OK
Forração Do Teto:	OK	Forração Interna:	OK
Pedais:	OK	Volante:	OK
Alavanca da Marcha:	OK	Painel de Instrumentos:	OK
Pneus Dianteiros:	OK	Pneus Traseiros:	OK
Rodas Traseiras:	OK	Estepe:	N/A
Rodas Dianteiras:	OK	Condição de locomoção:	N/A



CONSULTAS VEICULARES

ID Vistoria: 00000642

Placa: PLACA

Data Impressão: 05/03/2025 17:31

Nr Motor: 30485420

Nr Chassi: 9BFY2UCT13BB21812

Base de Dados

1 - BIN ESTADUAL

2 - BIN FEDERAL

3 - PROPRIETÁRIO
ATUAL POR PLACA

4 - RENAJUD

Bin Estadual - Atenção para as Restrições

Atenção para os Débitos e Multas do Veículo

Restrições do Proprietário na Bin Estadual

Bin Federal - Atenção para as Restrições

Multas Federais

Proprietário Atual

Bloqueio RENAJUD

BIN ESTADUAL

Situação do veículo	EM CIRCULACAO	Tipo	C. TRATOR
Placa	██████	Renavam	00801721334
Chassi	9BFY2UCT13BB21812	Situação Chassi	NORMAL
Nr Motor	30485420	Categoria	ALUGUEL
Marca	FORD	Modelo	CARGO 4031
Ano Fab.	2003	Ano Mod.	2003
Cor	BRANCA	Combustível	DIESEL
UF	MS	Município	CAMPO GRANDE-MS
Espécie	TRACAO	Potência	303
Procedência Veículo	NACIONAL	Carroceria	INEXISTENTE
Cilindradas	8270	Capacidade Carga	9
Capacidade Passageiros	3	Nr Eixos	2
PBT	1500	CMT	4000

Comunicação de Venda

Indicador Comun.	NÃO INFORMADO	Data Inclusao Venda	NÃO INFORMADO
Venda			

Débitos e Multas:

Déb IPVA	NAO EXISTE DEBITO DE IPVA	Débito DPVAT	NAO EXISTE DEBITO DE DPVAT
Déb Licenc	EXISTE DEBITO LICENCIAMENTO: R\$ 597,76	Débito Multas	NAO EXISTE DEBITO DE MULTAS
Valor Débito Licenc	597,76		

ATENÇÃO: *Débitos e restrições favor confirmar consulta diretamente ao DETRAN do estado, SNG e documento CRV.

Restrições:

Situação do veículo	EM CIRCULACAO	Restrição 1	RESTRICAO ADMINISTRATIVA: RENAJUD	Página 3
Restrição 2	RESTRICAO JUDICIAL: CONSTA RESTRICAO JUDICIAL	Restrição 3	OUTRAS RESTRICOES: RESTRICAO JUDICIAL RESTRICAO JUDICIAL	

Restrição 4	OUTRAS RESTRICOES: RENAJUD	Restrição Financeira	NADA CONSTA
Restrição Furto	NADA CONSTA	Restrição RENAJUD	CONSTA RESTRIÇÃO DE RENAJUD

BIN FEDERAL

Situação	EM CIRCULAÇÃO	Ocorrência	VEÍCULO SEM OCORRÊNCIA DE FURTO/ROUBO
Placa	██████	Renavam	801721334
Chassi	9BFY2UCT13BB21812	Remarcação Chassi	NãO
Nr Motor	30485420	Município	CAMPO GRANDE
UF	MS	Tipo	CAMINHAO TRATOR
Categoria	NãO INFORMADO	Marca Modelo	FORD/CARGO 4031
Ano Fab	2003	Ano Mod	2003
Procedência Veículo	NACIONAL	Montagem	NãO INFORMADO
Nr Carroceria	NãO INFORMADO	Combustível	DIESEL
Cilindradas	8270	Cor	BRANCA
Potência	303	Capacidade Passageiros	3
CMT	1500	PTB	4000
CPF/CNPJ Faturado	03470727000120	UF Faturamento	MT
Última Atualização	18/08/2022	CPF/CNPJ Proprietário	0*****

BIN Federal - Restrições:

Situação	EM CIRCULAÇÃO	Restrição	VEÍCULO SEM OCORRÊNCIA DE FURTO/ROUBO
Restrição 1	RESTRICAO JUDICIAL	Restrição Judicial	SIM
Comunicação de Venda	NãO INFORMADO		

RENAJUD (CORTESIA):

RENAJUD	SIM
----------------	-----

Débitos / Multas

*Para sua total segurança, favor conferir débitos e multas diretamente ao DENATRAN: <https://portalservicos.senatran.serpro.gov.br>.

PROPRIETÁRIO ATUAL DO VEÍCULO

Doc. Proprietário	04630136118	Nome Proprietário	GLADSTON NAZARIO MENESES
Data Óbito	NADA CONSTA		
Protocolo		UF Jurisdição	MS
Marca/Modelo	FORD/CARGO 4031	Código Marca/Modelo	
Ano Modelo	2003	Ano Fabricação	2003
Placa	██████	Chassi	9BFY2UCT13BB21812
Renavam	00801721334	Cor	BRANCA
Tipo Situação		Município Emplacamento	CAMPO GRANDE

Página 4

BLOQUEIO RENAJUD

BASE BLOQUEIO RENAJUD - NÃO ENCONTRADO BLOQUEIOS RENAJUD NA BASE CONSULTADA.



FOTOS DO VEÍCULO

ID Vistoria: 00000642

Placa: PLACA

Data Impressão: 05/03/2025 17:31

Nr Motor: 30485420

Nr Chassi: 9BFY2UCT13BB21812



CHASSI



FRENTE



MOTOR COMPARTIMENTO



MOTOR



DIANTEIRA DIAGONAL ESQUERDA



COLUNA DIANTEIRA ESQ



PNEU DIANTEIRO ESQUERDO



LATERAL ESQUERDA



COLUNA TRASEIRA ESQ



PNEU TRASEIRO ESQUERDO



TRASEIRA

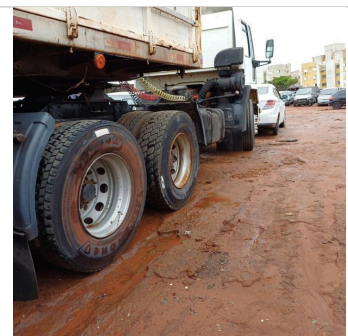

TRASEIRA DIAGONAL DIREITA



PNEU TRASEIRO DIREITO



COLUNA TRASEIRA DIR



LATERAL DIREITA



DIANTEIRA DIAGONAL DIREITA



COLUNA DIANTEIRA DIR



INTERIOR



INTERIOR 02



INTERIOR 03



INTERIOR 04



INTERIOR 05



ADICIONAL 01

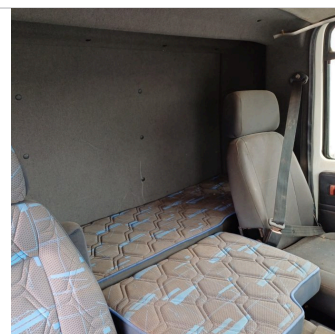

ADICIONAL 02

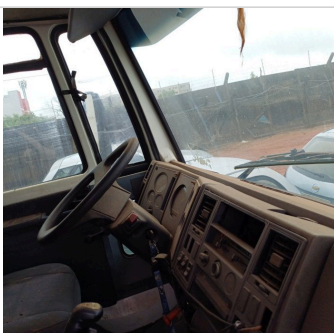

ADICIONAL 03



ADICIONAL 04



ADICIONAL 05



ADICIONAL 06



ADICIONAL 07

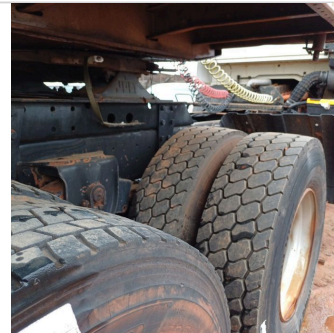

ADICIONAL 08

ID Vistoria: 00000642

Placa: PLACA

Data Impressão: 05/03/2025 17:31

Nr Motor: 30485420

Nr Chassi: 9BFY2UCT13BB21812

Vistoria Financeira:Valor Avaliado: **R\$ 73.473,00**Valor FIPE: **R\$ 0,00**Depreciação (%): **70,00%**Valor Depreciado: **R\$ 22.041,90****Totais:**Sub-Total: **22.041,90**Depreciação Forçada(%): **0,00%**Valor Final Avaliado: **R\$ 22.041,90**

A seguir são descritas as regras e orientações aplicáveis ao serviço contratado; às quais, você manifesta ciência e anuência expressas e sem reservas, tendo validade e eficácia equivalentes a qualquer acordo, a sua observância e cumprimento será exigível a todos os usuários:

1. O Laudo Preventivo possui caráter **APENAS INFORMATIVO E CONSIDERA-SE UMA ANÁLISE PRÉVIA E PREVENTIVA DO AUTOMÓVEL** em questão, a partir de análise estruturais do veículo e consulta a bancos de dados públicos e privados oficiais; a fim de dar guarida ao CONTRATANTE na tomada de decisões relativas ao automóvel vistoriado.
2. Em hipótese alguma o Laudo Preventivo substitui a vistoria oficial de identificação veicular que é realizada exclusivamente pelos órgãos e entidades executivos de trânsito dos estados e Distrito Federal, ou inspeções outras de institutos de criminalística; e que são obrigatórias nos termos do Código de Trânsito Brasileiro e resoluções do CONTRAN.
3. As informações contidas neste Laudo Preventivo e caracterizadas como "LAUDO PREVENTIVO DE VISTORIA VEICULAR" e "CHECKLIST" e "FOTOS" correspondem às análises físicas do veículo existentes no momento da verificação realizada pelo Vistoriador. A validade restringe-se ao exato momento do exame, em razão do que a 'E-LEILÕES *Vistoria' não se responsabiliza por modificações posteriores sofridas pelo veículo, tais como danos no chassi, mudanças de motor, mudança de câmbio, etc.
4. As informações contidas neste Laudo Preventivo e caracterizadas como "CONSULTAS VEICULARES" correspondem ao resultado de consultas a banco de dados públicos e privados oficiais e relacionados ao veículo e que estejam disponíveis no momento da consulta pelo vistoriador.
5. As informações obtidas em bancos de dados públicos podem não estar atualizadas simultaneamente ao momento da consulta, situação que independe da gerência da 'E-LEILÕES *Vistoria' e fornecedora do software gerenciador das consultas.
6. O CONTRATANTE do Laudo Preventivo tem ciência que o sistema de informações e banco de dados disponibilizados está sujeito a constantes alterações e atualizações pelos órgãos e departamentos oficiais, leiloeiros e/ou parceiros da iniciativa privada, sobre quais a 'E-LEILÕES *Vistoria' e fornecedora do software gerenciador das consultas não detém a propriedade das informações, limitando-se assim, a reproduzi-las fielmente, na forma como originariamente apresenta as tais bases consultadas, sendo que este Laudo Preventivo visa auxiliar o CONTRATANTE na obtenção das informações pretendidas.
7. A 'E-LEILÕES *Vistoria' e fornecedora do software gerenciador das consultas não possuem gerência e responsabilidade pelas informações inseridas nos bancos de dados consultados, e igualmente não se responsabilizam por perdas e danos em caso da não confirmação da informação junto a estes fornecedores gestores e/ou a utilização das informações disponibilizadas em laudos, certidões, vistorias ou documentos assemelhados.

Orientações:

1. Favor nas consultas BIN confirmar débitos, restrições no site do DETRAN do estado, SNG. Favor consultar na Base Federal (Senatran) e Estadual (DETRAN's dos estados que o veículo já pertenceu) possíveis sinistros apontados em CSV (Certificado de Segurança Veicular). E possível apontamento de CSV na observação da CRV.
2. Consultas BIN sujeito à alterações e/ou atualizações até o final do expediente sem validade como quitação de débitos para compra do veículo.

E-LEILÕES *Vistoria
Vistoriador: Anderson Freitas da Silva

Data: __/__/____