



E-LEILÕES *Vistoria

Avenida Presidente Juscelino Kubitschek NRº: 1455
Cidade/UF: São Paulo/SP - Vila Nova Conceição CEP: 45430011
Tel: (08) 00355-8000 | (11) 3040-6420



LAUDO DE VISTORIA VEÍCULAR

SUCATA APROVEITÁVEL

Numeração: 00000637

ASTRA GL - CHEVROLET



Vistoriador: Anderson Freitas da Silva

Data Impressão: 05/03/2025 15:38

Data Vistoria: 02/12/2024 14:17

Cliente:

Nome: Secretaria Nacional de Políticas Sobre Drogas e Gestão de Ativos (SENAD)

CPF/CNPJ: 02.645.310/0001-99

Local de atendimento:

Endereço: R. Artur Nogueira, 29, Jardim Sao Carlos, MOGI GUAÇU/SP. CEP: 13847-134.

Complemento: PATIO DO HENRIQUE / MOGI GUAÇU / 19 99722-5736 / h

Vistoria Veicular:

Modelo: ASTRA GL - CHEVROLET

Ano Fab / Modelo: 2001/2001

Categoria: Passeio

Local armazenamento: PATIO DO HENRIQUE / MOGI GUAÇU

Tipo Veículo: Veículo Leve

Placa: PLACA

UF/Cidade Placa: SP/MOGI GUACU-SP

Nr Motor: RM0038519

Nr Motor BIN: RM0038519

Condições Motor: OK - Caracteres dentro dos padrões originais de fabricação. Sem vestígios de adulteração.

Nr Chassi: 9BGTT08C01B217876

Nr Chassi BIN: 9BGTT08C01B217876

Condições Chassi: OK - NIV (chassi) - Caracteres dentro dos padrões originais de fabricação.

Nr Cambio:

Nr Cambio BIN: V000236463

Combustível: Gasolina

Combustível BIN: Gasolina

Cor: Prata

Cor BIN: Prata

Tem KIT GNV: Não

Leilão:

Leilão: Secretária Nacional de Políticas sobre Drogas e Gestão de Ativos SENAD

Responsável:

Observação:



CHASSI



FRENTE



TRASEIRA



CHECKLIST

ID Vistoria: 00000637

Placa: PLACA

Data Impressão: 05/03/2025 15:38

Nr Motor: RM0038519

Nr Chassi: 9BGT08C01B217876

LEGENDA DOS ÍCONES DO CHECKLIST SELECIONADO PELO VISTORIADOR



OK



ATENÇÃO



APROVADO COM APONTAMENTO



APRESENTA PROBLEMA



CHECKLIST | FICHA DE INSPEÇÃO VEICULAR (FIV):

Estado Geral Do Veículo

Parachoque Dianteiro:	Avariado	Parachoque Traseiro:	OK
Farol Direito:	Avariado	Farol Esquerdo:	Avariado
Parabrisa Dianteiro:	OK	Capô:	Avariado
Teto:	Avariado	Retrovisor Lado Direito:	OK
Retrovisor Lado Esquerdo:	OK	Porta Dianteira Direita:	OK
Porta Dianteira Esquerda:	OK	Vidro Da Porta Dianteira Direita:	OK
Vidro Da Porta Dianteira Esquerda:	OK	Vidro Traseiro Esquerdo:	OK
Vidro Traseiro Direito:	OK	Lanterna Traseira Direita:	Avariado
Lanterna Traseira Esquerda:	Faltando	Parabrisa Traseiro:	OK
Chave de Rodas:	N/A	Macaco:	N/A
Triângulo:	N/A	Bancos Dianteiros:	Avariado
Bancos Traseiros:	Avariado	Forração Interna:	OK
Pedais:	OK	Volante:	OK
Alavanca da Marcha:	OK	Painel de Instrumentos:	OK
Pneus Dianteiros:	Faltando	Pneus Traseiros:	Faltando
Rodas Traseiras:	Faltando	Estepe:	N/A
Rodas Dianteiras:	Faltando	Condição de locomoção:	Avariado



CONSULTAS VEICULARES

ID Vistoria: 00000637

Placa: PLACA

Data Impressão: 05/03/2025 15:38

Nr Motor: RM0038519

Nr Chassi: 9BGT08C01B217876

Base de Dados

1 - BIN ESTADUAL

2 - BIN FEDERAL

3 - RENAJUD

Bin Estadual - Atenção para as Restrições

Atenção para os Débitos e Multas do Veículo

Restrições do Proprietário na Bin Estadual

Bin Federal - Atenção para as Restrições

Recall

Renajud

Multas Federais

Bloqueio RENAJUD

BIN ESTADUAL

Situação do veículo	EM CIRCULACAO	Tipo	AUTOMOVEL
Placa	██████	Renavam	00763101052
Chassi	9BGT08C01B217876	Situação Chassi	NORMAL
Nr Motor	RM0038519	Nr Caixa Câmbio	V000236463
Categoria	PARTICULAR	Marca	CHEVROLET
Modelo	ASTRA GL	Ano Fab.	2001
Ano Mod.	2001	Cor	PRATA
Combustível	GASOLINA	UF	SP
Município	MOGI GUACU-SP	Espécie	PASSAGEIRO
Potência	110	Procedência Veículo	NACIONAL
Carroceria	INEXISTENTE	Cilindradas	1800

Capacidade Passageiros 5

Comunicação de Venda

Indicador Comun. Venda	NÃO INFORMADO	Data Inclusao Venda	NÃO INFORMADO
------------------------	---------------	---------------------	---------------

Débitos e Multas:

Déb IPVA	EXISTE DEBITO IPVA: R\$ 1.517,20	Débito DPVAT	EXISTE DEBITO DPVAT: R\$ 5,23
Déb Licenc	EXISTE DEBITO LICENCIAMENTO: R\$ 160,22	Débito Multas	NAO EXISTE DEBITO DE MULTAS
Valor Débito IPVA	1.517,20	Valor Débito Licenc	160,22
Valor Débito DPVAT	5,23		

ATENÇÃO: *Débitos e restrições favor confirmar consulta diretamente ao DETRAN do estado, SNG e documento CRV.

Proprietários:

CPF CNPJ Proprietario 3***** Proprietário D**** A***** F*****

Página 3

Restrições:

Situação do veículo EM CIRCULACAO

Restrição 1	COMUNICADO DE VENDAS REGISTRADO		
Restrição 2	RESTRICAO ADMINISTRATIVA: BLOQUEIOS DIVERSOS TIPO BLOQUEIOS DIVERSOS. BLOQUEIO CONFORME OFICIO 496	Restrição 3	INSPECAO AMBIENTAL: VEICULO COM INSPECAO VEICULAR OK
Restrição Financeira	NADA CONSTA	Restrição Furto	NADA CONSTA
Restrição RENAJUD	NADA CONSTA		

BIN FEDERAL

Situação	EM CIRCULACAO	Ocorrência	VEICULO NAO INDICA OCORRENCIA DE ROUBO/FURTO
Placa	██████	Renavam	00763101052
Chassi	9BGTT08C01B217876	Município	MOGI-GUACU
UF	SP	Tipo	AUTOMOVEL
Categoria	PARTICULAR	Marca Modelo	GM/ASTRA GL
Ano Fab	2001	Ano Mod	2001
Procedência Veículo	NACIONAL	Combustível	GASOLINA
Cilindradas	1800	Cor	PRATA
Potência	110	Capacidade Passageiros	5
Recall	NADA CONSTA	CPF/CNPJ Proprietário	3*****
Proprietário	D**** A***** F*****		

BIN Federal - Restrições:

Situação	EM CIRCULACAO	Restrição	VEICULO NAO INDICA OCORRENCIA DE ROUBO/FURTO
Restrição 1	REST. ADMINISTRATIVA	Restrição 2	SEM RESTRICAO
Restrição 3	SEM RESTRICAO	Restrição 4	SEM RESTRICAO
Restrição Judicial	NADA CONSTA	Indicador Ostenta PIV	NADA CONSTA
Multa RENAINF	NADA CONSTA	Pendência emissão Doc	NADA CONSTA
Indicador Alarme	NADA CONSTA	Comunicação de Venda	CONSTA COMUNICADO DE VENDA
Data Venda	2016-06-16	Data Registro Venda	2016-06-17
CPF/CNPJ Comprador	2*****	Comprador	E***** F***** F*****

Roubo e Furto Ativo:

Roubo e Furto Ativo	VEICULO NAO INDICA OCORRENCIA DE ROUBO/FURTO
----------------------------	--

RECALL (CORTESIA):

RECALL	NADA CONSTA
---------------	-------------

RENAJUD (CORTESIA):

RENAJUD	NADA CONSTA
----------------	-------------

Página 4

INDICADOR LEILÃO BIN (CORTESIA):

Indicador Leilão Bin	NADA CONSTA
-----------------------------	-------------

Débitos / Multas

*Para sua total segurança, favor conferir débitos e multas diretamente ao DENATRAN: <https://portalservicos.denatran.serpro.gov.br>.

RECALL

Registro de recall

NADA CONSTA

RENAJUD

Registro de renajud

NADA CONSTA

BLOQUEIO RENAJUD

BASE BLOQUEIO RENAJUD - NÃO ENCONTRADO BLOQUEIOS RENAJUD NA BASE CONSULTADA.



FOTOS DO VEÍCULO

ID Vistoria: 00000637

Placa: PLACA

Data Impressão: 05/03/2025 15:38

Nr Motor: RM0038519

Nr Chassi: 9BGT08C01B217876



CHASSI



FRENTE



MOTOR COMPARTIMENTO



MOTOR



DIANTEIRA DIAGONAL ESQUERDA



TETO



COLUNA DIANTEIRA ESQ



PNEU DIANTEIRO ESQUERDO



LATERAL ESQUERDA



COLUNA TRASEIRA ESQ



PNEU TRASEIRO ESQUERDO



TRASEIRA



TRASEIRA DIAGONAL DIREITA



PNEU TRASEIRO DIREITO

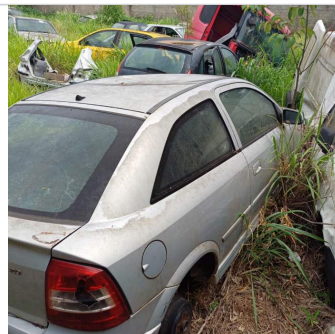

COLUNA TRASEIRA DIR



LATERAL DIREITA

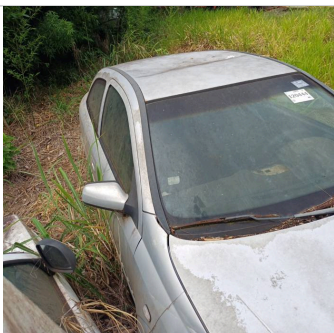

DIANTEIRA DIAGONAL DIREITA



COLUNA DIANTEIRA DIR

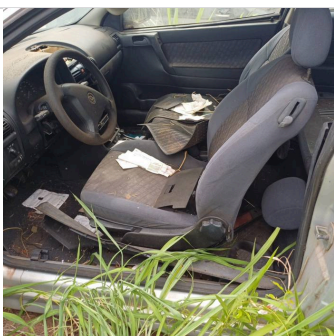

INTERIOR



INTERIOR 02



INTERIOR 03



INTERIOR 04

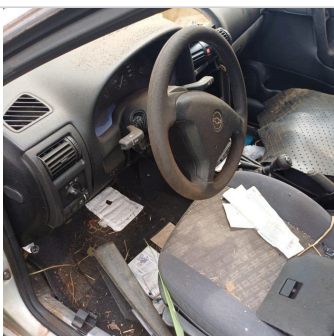

INTERIOR 05



ADICIONAL 01

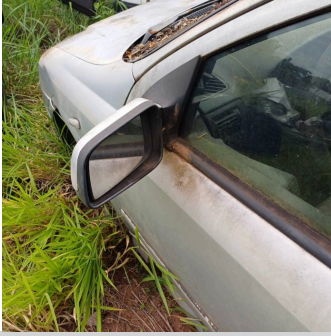

ADICIONAL 02

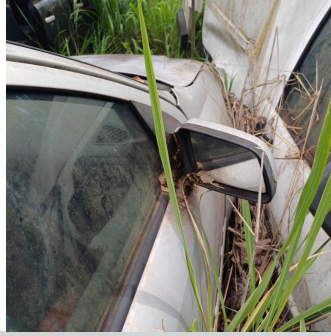

ADICIONAL 03



ADICIONAL 04



ADICIONAL 05



ADICIONAL 06



ADICIONAL 07



ADICIONAL 08

ID Vistoria: 00000637

Placa: PLACA

Data Impressão: 05/03/2025 15:38

Nr Motor: RM0038519

Nr Chassi: 9BGT08C01B217876

Vistoria Financeira:Valor Avaliado: **R\$ 15.222,00**Valor FIPE: **R\$ 15.222,00**Depreciação (%): **95,00%**Valor Depreciado: **R\$ 761,10****Totais:**Sub-Total: **761,10**Depreciação Forçada(%): **0,00%**Valor Final Avaliado: **R\$ 761,10**

A seguir são descritas as regras e orientações aplicáveis ao serviço contratado; às quais, você manifesta ciência e anuência expressas e sem reservas, tendo validade e eficácia equivalentes a qualquer acordo, a sua observância e cumprimento será exigível a todos os usuários:

1. O Laudo Preventivo possui caráter **APENAS INFORMATIVO E CONSIDERA-SE UMA ANÁLISE PRÉVIA E PREVENTIVA DO AUTOMÓVEL** em questão, a partir de análise estruturais do veículo e consulta a bancos de dados públicos e privados oficiais; a fim de dar guarida ao CONTRATANTE na tomada de decisões relativas ao automóvel vistoriado.
2. Em hipótese alguma o Laudo Preventivo substitui a vistoria oficial de identificação veicular que é realizada exclusivamente pelos órgãos e entidades executivos de trânsito dos estados e Distrito Federal, ou inspeções outras de institutos de criminalística; e que são obrigatórias nos termos do Código de Trânsito Brasileiro e resoluções do CONTRAN.
3. As informações contidas neste Laudo Preventivo e caracterizadas como "LAUDO PREVENTIVO DE VISTORIA VEICULAR" e "CHECKLIST" e "FOTOS" correspondem às análises físicas do veículo existentes no momento da verificação realizada pelo Vistoriador. A validade restringe-se ao exato momento do exame, em razão do que a 'E-LEILÕES *Vistoria' não se responsabiliza por modificações posteriores sofridas pelo veículo, tais como danos no chassi, mudanças de motor, mudança de câmbio, etc.
4. As informações contidas neste Laudo Preventivo e caracterizadas como "CONSULTAS VEICULARES" correspondem ao resultado de consultas a banco de dados públicos e privados oficiais e relacionados ao veículo e que estejam disponíveis no momento da consulta pelo vistoriador.
5. As informações obtidas em bancos de dados públicos podem não estar atualizadas simultaneamente ao momento da consulta, situação que independe da gerência da 'E-LEILÕES *Vistoria' e fornecedora do software gerenciador das consultas.

6. O CONTRATANTE do Laudo Preventivo tem ciência que o sistema de informações e banco de dados disponibilizados está sujeito a constantes alterações e atualizações pelos órgãos e departamentos oficiais, leiloeiros e/ou parceiros da iniciativa privada, sobre quais a 'E-LEILÕES *Vistoria' e fornecedora do software gerenciador das consultas não detém a propriedade das informações, limitando-se assim, a reproduzi-las fielmente, na forma como originariamente apresentas as tais bases consultadas, sendo que este Laudo Preventivo visa auxiliar o CONTRATANTE na obtenção das informações pretendidas.

7. A 'E-LEILÕES *Vistoria' e fornecedora do software gerenciador das consultas não possuem gerência e responsabilidade pelas informações inseridas nos bancos de dados consultados, e igualmente não se responsabilizam por perdas e danos em caso da não confirmação da informação junto a estes fornecedores gestores e/ou a utilização das informações disponibilizadas em laudos, certidões, vistorias ou documentos assemelhados.

Orientações:

1. Favor nas consultas BIN confirmar débitos, restrições no site do DETRAN do estado, SNG. Favor consultar na Base Federal (Senatran) e Estadual (DETRAN's dos estados que o veículo já pertenceu) possíveis sinistros apontados em CSV (Certificado de Segurança Veicular). E possível apontamento de CSV na observação da CRV.
2. Consultas BIN sujeito à alterações e/ou atualizações até o final do expediente sem validade como quitação de débitos para compra do veículo.

E-LEILÕES *Vistoria
Vistoriador: Anderson Freitas da Silva

Data: ___/___/_____