



## E-LEILÕES \*Vistoria

Avenida Presidente Juscelino Kubitschek NRº: 1455  
Cidade/UF: São Paulo/SP - Vila Nova Conceição CEP: 45430011  
Tel: (08) 00355-8000 | (11) 3040-6420



## LAUDO DE VISTORIA VEÍCULAR

SUCATA APROVEITÁVEL

Numeração: 00000640

PRISMA JOY - CHEVROLET



Vistoriador: Anderson Freitas da Silva

Data Impressão: 05/03/2025 16:06

Data Vistoria: 02/12/2024 14:41

## Cliente:

Nome: Secretaria Nacional de Políticas Sobre Drogas e Gestão de Ativos (SENAD)

CPF/CNPJ: 02.645.310/0001-99

## Local de atendimento:

Endereço: R. Artur Nogueira, 29, Jardim Sao Carlos, MOGI GUAÇU/SP. CEP: 13847-134.

Complemento: PATIO DO HENRIQUE / MOGI GUAÇU / 19 99722-5736 / h

## Vistoria Veicular:

Modelo: PRISMA JOY - CHEVROLET

Ano Fab / Modelo: 2007/2007

Categoria: Passeio

Local armazenamento: PATIO DO HENRIQUE / MOGI GUAÇU

Tipo Veículo: Veículo Leve

Placa: PLACA

UF/Cidade Placa: SP/MOGI MIRIM-SP

Nr Motor: M70005583

Nr Motor BIN: M70005583

Condições Motor: OK - Caracteres dentro dos padrões originais de fabricação. Sem vestígios de adulteração.

Nr Chassi: 9BGRJ69807G271033

Nr Chassi BIN: 9BGRJ69807G271033

Condições Chassi: OK - NIV (chassi) - Caracteres dentro dos padrões originais de fabricação.

Nr Cambio:

Nr Cambio BIN: 070138360

Combustível:

Combustível BIN:

Cor:

Cor BIN: Prata

Tem KIT GNV: Não

## Leilão:

Leilão: Secretária Nacional de Políticas sobre Drogas e Gestão de Ativos SENAD

Responsável:

## Observação:



CHASSI

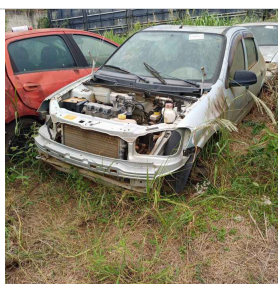

FRENTE



TRASEIRA



## CHECKLIST

ID Vistoria: 00000640

Placa: PLACA

Data Impressão: 05/03/2025 16:06

Nr Motor: M70005583

Nr Chassi: 9BGRJ69807G271033

## LEGENDA DOS ÍCONES DO CHECKLIST SELECIONADO PELO VISTORIADOR



OK



ATENÇÃO



APROVADO COM APONTAMENTO



APRESENTA PROBLEMA



## CHECKLIST | FICHA DE INSPEÇÃO VEICULAR (FIV):

## Estado Geral Do Veículo

Parachoque Dianteiro:	Avariado	Parachoque Traseiro:	Avariado
Farol Direito:	Faltando	Farol Esquerdo:	Faltando
Parabrisa Dianteiro:	OK	Capô:	Faltando
Teto:	Avariado	Retrovisor Lado Direito:	OK
Retrovisor Lado Esquerdo:	OK	Porta Dianteira Direita:	OK
Porta Dianteira Esquerda:	OK	Porta Traseira Direita:	OK
Porta Traseira Esquerda:	OK	Porta Malas:	OK
Vidro Da Porta Dianteira Direita:	OK	Vidro Da Porta Dianteira Esquerda:	OK
Vidro Traseiro Esquerdo:	OK	Vidro Traseiro Direito:	OK
Lanterna Traseira Direita:	Avariado	Lanterna Traseira Esquerda:	OK
Parabrisa Traseiro:	OK	Chave de Rodas:	N/A
Macaco:	N/A	Triangulo:	N/A
Bancos Dianteiros:	OK	Bancos Traseiros:	OK
Forração Do Teto:	OK	Forração Interna:	Avariado
Pedais:	OK	Volante:	OK
Alavanca da Marcha:	OK	Painel de Instrumentos:	OK
Pneus Dianteiros:	Faltando	Pneus Traseiros:	Faltando
Rodas Traseiras:	Faltando	Estepe:	N/A
Rodas Dianteiras:	Faltando	Condição de locomoção:	Avariado



## CONSULTAS VEICULARES

ID Vistoria: 00000640

Placa: PLACA

Data Impressão: 05/03/2025 16:06

Nr Motor: M70005583

Nr Chassi: 9BGRJ69807G271033

## Base de Dados

1 - BIN ESTADUAL

2 - BIN FEDERAL

3 - RENAJUD

Bin Estadual - Atenção para as Restrições

Atenção para os Débitos e Multas do Veículo

Restrições do Proprietário na Bin Estadual

Bin Federal - Atenção para as Restrições

Recall

Renajud

Multas Federais

Bloqueio RENAJUD

## BIN ESTADUAL

Situação do veículo	EM CIRCULACAO	Tipo	AUTOMOVEL
Placa	██████	Renavam	00916764958
Chassi	9BGRJ69807G271033	Situação Chassi	NORMAL
Nr Motor	M70005583	Nr Caixa Câmbio	070138360
Categoria	PARTICULAR	Marca	CHEVROLET
Modelo	PRISMA JOY	Ano Fab.	2007
Ano Mod.	2007	Cor	PRATA
Combustível	ALCOOL/GASOLINA	UF	SP
Município	MOGI MIRIM-SP	Espécie	PASSAGEIRO
Potência	97	Procedência Veículo	NACIONAL
Carroceria	INEXISTENTE	Cilindradas	1400
Capacidade Passageiros	5	PBT	130
CMT	190		

## Comunicação de Venda

Indicador Comun.	NÃO INFORMADO	Data Inclusao Venda	NÃO INFORMADO
Venda			

## Débitos e Multas:

Déb IPVA	EXISTE DEBITO IPVA: R\$ 0,01	Débito DPVAT	EXISTE DEBITO DPVAT: R\$ 5,23
Déb Licenc	EXISTE DEBITO LICENCIAMENTO: R\$ 167,74	Débito Multas	NAO EXISTE DEBITO DE MULTAS
Valor Débito IPVA	0,01	Valor Débito Licenc	167,74
Valor Débito DPVAT	5,23		

ATENÇÃO: \*Débitos e restrições favor confirmar consulta diretamente ao DETRAN do estado, SNG e documento CRV.

## Proprietários:

CPF CNPJ Proprietario	3*****	Proprietário	O***** P**** D* M***
-----------------------	--------	--------------	----------------------

Página 3

## Restrições:

<b>Situação do veículo</b>	EM CIRCULACAO	<b>Restrição 1</b>	RESTRICAO ADMINISTRATIVA: BLOQUEIOS DIVERSOS TIPO BLOQUEIOS DIVERSOS. BLOQUEIO CONFORME OFICIO 496
<b>Restrição 2</b>	INSPECAO AMBIENTAL: VEICULO COM INSPECAO VEICULAR OK	<b>Restrição 3</b>	OUTRAS RESTRICOES: ALIENACAO FIDUCIARIA
<b>Restrição Financeira</b>	CONSTA RESTRIÇÃO FINANCEIRA	<b>Restrição Furto</b>	NADA CONSTA
<b>Restrição RENAJUD</b>	NADA CONSTA		

## BIN FEDERAL

<b>Situação</b>	EM CIRCULACAO	<b>Ocorrência</b>	VEICULO NAO INDICA OCORRENCIA DE ROUBO/FURTO
<b>Placa</b>	██████	<b>Renavam</b>	00916764958
<b>Chassi</b>	9BGRJ69807G271033	<b>Município</b>	MOGI-MIRIM
<b>UF</b>	SP	<b>Tipo</b>	AUTOMOVEL
<b>Categoria</b>	PARTICULAR	<b>Marca Modelo</b>	GM/PRISMA JOY
<b>Ano Fab</b>	2007	<b>Ano Mod</b>	2007
<b>Procedência Veículo</b>	NACIONAL	<b>Combustível</b>	ALCOOL/GASOLINA
<b>Cilindradas</b>	1400	<b>Cor</b>	PRATA
<b>Potência</b>	97	<b>Capacidade Passageiros</b>	5
<b>CMT</b>	1.9	<b>PTB</b>	1.3
<b>Recall</b>	NADA CONSTA	<b>CPF/CNPJ Proprietário</b>	3*****
<b>Proprietário</b>	O***** P**** D* M***		

## BIN Federal - Restrições:

<b>Situação</b>	EM CIRCULACAO	<b>Restrição</b>	VEICULO NAO INDICA OCORRENCIA DE ROUBO/FURTO
<b>Restrição 1</b>	REST. ADMINISTRATIVA	<b>Restrição 2</b>	ALIENACAO FIDUCIARIA
<b>Restrição 3</b>	SEM RESTRICAO	<b>Restrição 4</b>	SEM RESTRICAO
<b>Restrição Judicial</b>	NADA CONSTA	<b>Indicador Ostenta PIV</b>	NADA CONSTA
<b>Multa RENAINF</b>	NADA CONSTA	<b>Pendência emissão Doc</b>	NADA CONSTA
<b>Indicador Alarme</b>	NADA CONSTA	<b>Comunicação de Venda</b>	NADA CONSTA

## Roubo e Furto Ativo:

**Roubo e Furto Ativo** VEICULO NAO INDICA OCORRENCIA  
DE ROUBO/FURTO

## RECALL (CORTESIA):

**RECALL** NADA CONSTA

## RENAJUD (CORTESIA):

**RENAJUD** NADA CONSTA

## INDICADOR LEILÃO BIN (CORTESIA):

**Indicador Leilão Bin** NADA CONSTA

## Débitos / Multas

\*Para sua total segurança, favor conferir débitos e multas diretamente ao DENATRAN: <https://portalservicos.senatran.serpro.gov.br>

**RECALL**  
Registro de recall NADA CONSTA

**RENAJUD**  
Registro de renajud NADA CONSTA

**BLOQUEIO RENAJUD**  
BASE BLOQUEIO RENAJUD - NÃO ENCONTRADO BLOQUEIOS RENAJUD NA BASE CONSULTADA.

**FOTOS DO VEÍCULO**

ID Vistoria: 00000640 Placa: PLACA Data Impressão: 05/03/2025 16:06  
Nr Motor: M70005583 Nr Chassi: 9BGRJ69807G271033





COLUNA TRASEIRA ESQ



PNEU TRASEIRO ESQUERDO



TRASEIRA



TRASEIRA DIAGONAL DIREITA



PNEU TRASEIRO DIREITO



COLUNA TRASEIRA DIR

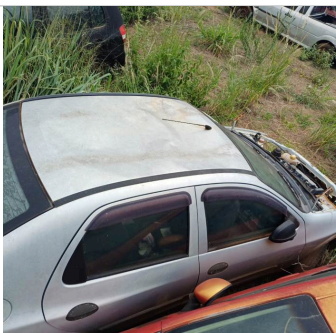

LATERAL DIREITA

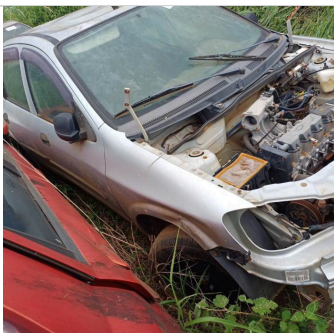

DIANTEIRA DIAGONAL DIREITA

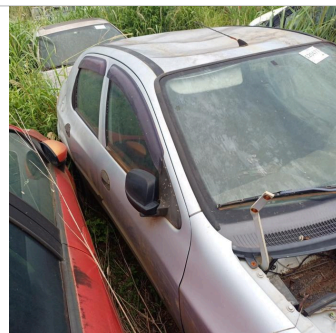

COLUNA DIANTEIRA DIR



INTERIOR



INTERIOR 02



INTERIOR 03



INTERIOR 04

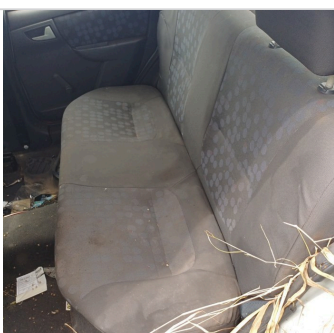

INTERIOR 05



ADICIONAL 01



ADICIONAL 02

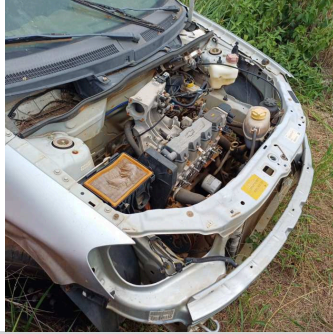

ADICIONAL 03



ADICIONAL 04



ADICIONAL 05

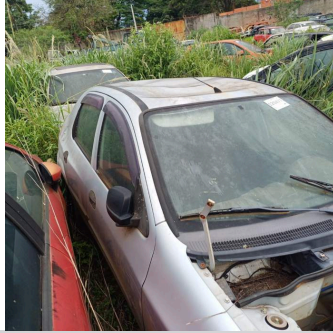

ADICIONAL 06



ADICIONAL 07



ADICIONAL 08

ID Vistoria: 0000640

Placa: PLACA

Data Impressão: 05/03/2025 16:06

Nr Motor: M70005583

Nr Chassi: 9BGRJ69807G271033

**Vistoria Financeira:**Valor Avaliado: **R\$ 19.000,00**Valor FIPE: **R\$ 0,00**Depreciação (%): **95,00%**Valor Depreciado: **R\$ 950,00****Totais:**Sub-Total: **950,00**Depreciação Forçada(%): **0,00%**Valor Final Avaliado: **R\$ 950,00**

A seguir são descritas as regras e orientações aplicáveis ao serviço contratado; às quais, você manifesta ciência e anuência expressas e sem reservas, tendo validade e eficácia equivalentes a qualquer acordo, a sua observância e cumprimento será exigível a todos os usuários:

1. O Laudo Preventivo possui caráter **APENAS INFORMATIVO E CONSIDERA-SE UMA ANÁLISE PRÉVIA E PREVENTIVA DO AUTOMÓVEL** em questão, a partir de análise estruturais do veículo e consulta a bancos de dados públicos e privados oficiais; a fim de dar guarida ao CONTRATANTE na tomada de decisões relativas ao automóvel vistoriado.
2. Em hipótese alguma o Laudo Preventivo substitui a vistoria oficial de identificação veicular que é realizada exclusivamente pelos órgãos e entidades executivos de trânsito dos estados e Distrito Federal, ou inspeções outras de institutos de criminalística; e que são obrigatórias nos termos do Código de Trânsito Brasileiro e resoluções do CONTRAN.
3. As informações contidas neste Laudo Preventivo e caracterizadas como "LAUDO PREVENTIVO DE VISTORIA VEICULAR" e "CHECKLIST" e "FOTOS" correspondem às análises físicas do veículo existentes no momento da verificação realizada pelo Vistoriador. A validade restringe-se ao exato momento do exame, em razão do que a 'E-LEILÕES \*Vistoria' não se responsabiliza por modificações posteriores sofridas pelo veículo, tais como danos no chassi, mudanças de motor, mudança de câmbio, etc.
4. As informações contidas neste Laudo Preventivo e caracterizadas como "CONSULTAS VEICULARES" correspondem ao resultado de consultas a banco de dados públicos e privados oficiais e relacionados ao veículo e que estejam disponíveis no momento da consulta pelo vistoriador.
5. As informações obtidas em bancos de dados públicos podem não estar atualizadas simultaneamente ao momento da consulta, situação que independe da gerência da 'E-LEILÕES \*Vistoria' e fornecedora do software gerenciador das consultas.

6. O CONTRATANTE do Laudo Preventivo tem ciência que o sistema de informações e banco de dados disponibilizados está sujeito a constantes alterações e atualizações pelos órgãos e departamentos oficiais, leiloeiros e/ou parceiros da iniciativa privada, sobre quais a 'E-LEILÕES \*Vistoria' e fornecedora do software gerenciador das consultas não detém a propriedade das informações, limitando-se assim, a reproduzi-las fielmente, na forma como originariamente apresentas as tais bases consultadas, sendo que este Laudo Preventivo visa auxiliar o CONTRATANTE na obtenção das informações pretendidas.

7. A 'E-LEILÕES \*Vistoria' e fornecedora do software gerenciador das consultas não possuem gerência e responsabilidade pelas informações inseridas nos bancos de dados consultados, e igualmente não se responsabilizam por perdas e danos em caso da não confirmação da informação junto a estes fornecedores gestores e/ou a utilização das informações disponibilizadas em laudos, certidões, vistorias ou documentos assemelhados.

Orientações:

1. Favor nas consultas BIN confirmar débitos, restrições no site do DETRAN do estado, SNG. Favor consultar na Base Federal (Senatran) e Estadual (DETRAN's dos estados que o veículo já pertenceu) possíveis sinistros apontados em CSV (Certificado de Segurança Veicular). E possível apontamento de CSV na observação da CRV.
2. Consultas BIN sujeito à alterações e/ou atualizações até o final do expediente sem validade como quitação de débitos para compra do veículo.

E-LEILÕES \*Vistoria  
Vistoriador: Anderson Freitas da Silva

Data: \_\_\_/\_\_\_/\_\_\_\_\_