



E-LEILÕES *Vistoria

Avenida Presidente Juscelino Kubitschek NRº: 1455
Cidade/UF: São Paulo/SP - Vila Nova Conceição CEP: 45430011
Tel: (08) 00355-8000 | (11) 3040-6420



LAUDO DE VISTORIA VEÍCULAR

CONSERVADO

Numeração: 00000644

CB600F HORNET - HONDA



Vistoriador: Anderson Freitas da Silva

Data Impressão: 05/03/2025 16:29

Data Vistoria: 03/12/2024 17:30

Cliente:

Nome: Secretaria Nacional de Políticas Sobre Drogas e Gestão de Ativos (SENAD)

CPF/CNPJ: 02.645.310/0001-99

Local de atendimento:

Endereço: RUA GENERAL RODON, 2662, VILA PIZA, LIMEIRA/SP. CEP: 13486-442.

Complemento: PATIO ASSIST / LIMEIRA / (19) 99236-2212 / PAULO C

Vistoria Veicular:

Modelo: CB600F HORNET - HONDA

Ano Fab / Modelo: 2009/2010

Categoria: Motocicleta

Local armazenamento: PATIO
ASSIST. / LIMEIRA

Tipo Veículo: Motocicleta

Placa: PLACA

UF/Cidade Placa: SP/AGUAI-
SP

Nr Motor: PC42EA000181

Nr Motor BIN: PC42EA000181

Condições Motor: OK - Caracteres dentro dos padrões originais de fabricação. Sem vestígios de adulteração.

Nr Chassi: 9C2PC4200AR000181

Nr Chassi BIN:
9C2PC4200AR000181

Condições Chassi: OK - NIV (chassi) - Caracteres dentro dos padrões originais de fabricação.

Nr Cambio:

Nr Cambio BIN:

Combustível:

Combustível BIN:

Cor: Amarelo

Cor BIN: Amarelo

Tem KIT GNV: Não

Leilão:

Leilão: Secretária Nacional de Políticas sobre Drogas e Gestão de Ativos SENAD

Responsável:

Observação:

FALTANDO ESCAPAMENTO, TANQUE AMASSADO E FREIO TRASEIRO QUEBRADO



CHASSI

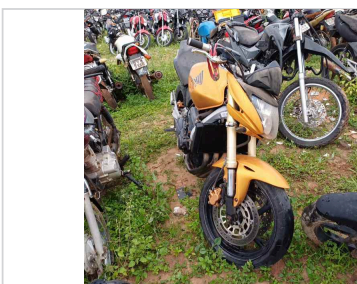

FRENTE



TRASEIRA



CHECKLIST

ID Vistoria: 00000644

Placa: PLACA

Data Impressão: 05/03/2025 16:29

Nr Motor: PC42EA000181

Nr Chassi: 9C2PC4200AR000181

LEGENDA DOS ÍCONES DO CHECKLIST SELECIONADO PELO VISTORIADOR



OK



ATENÇÃO



APROVADO COM APONTAMENTO



APRESENTA PROBLEMA



CHECKLIST | FICHA DE INSPEÇÃO VEICULAR (FIV):

ANALISE DA ESTRUTURA

PINTURA TANQUE:	AVARIADO	CARENAGEM DA LATERAL DIREITA:	OK
CARENAGEM DA LATERAL ESQUERDA:	OK	CARENAGEM DA RABETA:	OK
PARALAMA DIANTEIRO:	OK	PARALAMA TRASEIRO:	OK
PAINEL:	OK	CARENAGEM DO PAINEL:	OK
BLOCO OPTICO:	OK	ARO/RODA DIANTEIRO:	OK
ARO/RODA TRASEIRO:	OK	PNEU DIANTEIRO:	AVARIADO
PNEU TRASEIRO:	AVARIADO	FREIO DIANTEIRO:	OK
FREIO TRASEIRO:	AVARIADO	MANETE DE FREIO:	OK
MANETE DE EMBREAGEM:	OK	LUVA DO GUIDÃO:	OK
RETROVISOR ESQUERDO:	N/OK	RETROVISOR DIREITO:	N/OK
CAPA BANCO:	OK	ESTRIBO:	OK
PROTETOR DE ESCAPE:	N/OK	ESTADO GERAL DA MOTOCICLETA:	AVARIADO



CONSULTAS VEICULARES

ID Vistoria: 00000644

Placa: PLACA

Data Impressão: 05/03/2025 16:29

Nr Motor: PC42EA000181

Nr Chassi: 9C2PC4200AR000181

Base de Dados

1 - BIN ESTADUAL

2 - BIN FEDERAL

Bin Estadual - Atenção para as Restrições

Atenção para os Débitos e Multas do Veículo

Restrições do Proprietário na Bin Estadual

Bin Federal - Atenção para as Restrições

Recall

Renajud

Atenção para as Multas Federais

BIN ESTADUAL

Situação do veículo	EM CIRCULACAO	Tipo	MOTOCICLETA
Placa	██████	Renavam	00257920030
Chassi	9C2PC4200AR000181	Situação Chassi	NORMAL
Nr Motor	PC42EA000181	Categoria	PARTICULAR
Marca	HONDA	Modelo	CB600F HORNET
Ano Fab.	2009	Ano Mod.	2010
Cor	AMARELA	Combustível	GASOLINA
UF	SP	Município	AGUAI-SP
Espécie	PASSAGEIRO	Procedência Veículo	NACIONAL
Carroceria	INEXISTENTE	Cilindradas	599
Capacidade Passageiros	2	PBT	39

Comunicação de Venda

Indicador Comun.	NÃO INFORMADO	Data Inclusao Venda	NÃO INFORMADO
Venda			

Débitos e Multas:

Déb IPVA	EXISTE DEBITO IPVA: R\$ 4.056,49	Débito DPVAT	EXISTE DEBITO DPVAT: R\$ 12,30
Déb Licenc	EXISTE DEBITO LICENCIAMENTO: R\$ 160,22	Débito Multas	EXISTEM MULTAS: R\$ 6.323,70
Valor Débito IPVA	4.056,49	Valor Débito Licenc	160,22
Valor Débito Multa	6.323,70	Valor Débito DPVAT	12,30

ATENÇÃO: *Débitos e restrições favor confirmar consulta diretamente ao DETRAN do estado, SNG e documento CRV.

Proprietários:

CPF CNPJ Proprietario	2*****	Proprietário	A***** C***** R*****
-----------------------	--------	--------------	----------------------

Restrições:

Situação do veículo	EM CIRCULACAO	Restrição 1	INSPECAO AMBIENTAL: VEICULO COM INSPECAO VEICULAR OK
---------------------	---------------	-------------	--

Página 3

Restrição 2	OUTRAS RESTRICOES: ALIENACAO	Restrição Financeira	CONSTA RESTRIÇÃO FINANCEIRA
FIDUCIARIA			
Restrição Furto	NADA CONSTA	Restrição RENAJUD	NADA CONSTA

BIN FEDERAL

Situação	EM CIRCULACAO	Ocorrência	VEICULO NAO INDICA OCORRENCIA DE ROUBO/FURTO
Placa	██████	Renavam	00257920030
Chassi	9C2PC4200AR000181	Município	AGUAI
UF	SP	Tipo	MOTOCICLETA
Categoria	PARTICULAR	Marca Modelo	HONDA/CB600F HORNET
Ano Fab	2009	Ano Mod	2010
Procedência Veículo	NACIONAL	Combustível	GASOLINA
Cilindradas	599	Cor	AMARELA
Capacidade Passageiros	2	PTB	0.39
Recall	NADA CONSTA	CPF/CNPJ Proprietário	2*****
Proprietário	A***** C**** R*****		

BIN Federal - Restrições:

Situação	EM CIRCULACAO	Restrição	VEICULO NAO INDICA OCORRENCIA DE ROUBO/FURTO
Restrição 1	ALIENACAO FIDUCIARIA	Restrição 2	SEM RESTRICAO
Restrição 3	SEM RESTRICAO	Restrição 4	SEM RESTRICAO
Restrição Judicial	NADA CONSTA	Indicador Ostenta PIV	NADA CONSTA
Multa RENAINF	CONSTA	Multas	CONSTA
Pendência emissão Doc	NADA CONSTA	Indicador Alarme	NADA CONSTA
Comunicação de Venda	NADA CONSTA		

Roubo e Furto Ativo:

Roubo e Furto Ativo	VEICULO NAO INDICA OCORRENCIA DE ROUBO/FURTO
----------------------------	--

RECALL (CORTESIA):

RECALL	NADA CONSTA
---------------	-------------

RENAJUD (CORTESIA):

RENAJUD	NADA CONSTA
----------------	-------------

INDICADOR LEILÃO BIN (CORTESIA):

Indicador Leilão Bin	NADA CONSTA
-----------------------------	-------------

Multas Federais 2022-12-03 às 10:11 (CORTESIA)

Página 4

Placa	██████	Renavam	00257920030
Cod. Órgão	266390	Órgão Autuado	PREF. DE SP LIMEIRA
Número Infração	T002109315	Código Infração	7463

Descrição da Infração	TRANSITAR EM VELOCIDADE SUPERIOR A MAXIMA PERMITIDA EM MAIS DE 20% ATE 50%	Data/Hora	2022-12-03 10:11
Local Ocorrência	AV FAUSTO ESTEVES DOS SANTOS 4, LIMEIRA/SP	Cod RENAINF	06617636872
Valor	195.23	Data Venc.	2023-03-28

Multas Federais 2023-03-07 às 11:30 (CORTESIA)

Placa	██████████	Renavam	00257920030
Cod. Órgão	126100	Órgão Autuado	DETRAN - SP
Número Infração	D351064052	Código Infração	6599
Descrição da Infração	CONDUZIR O VEICULO REGISTRADO QUE NAO ESTEJA DEVIDAMENTE LICENCIADO	Data/Hora	2023-03-07 11:30
Local Ocorrência	RUA PEDRO ELIAS 765, LIMEIRA/SP	Cod RENAINF	06832525370
Valor	293.47	Data Venc.	2023-06-12

Multas Federais 2023-03-07 às 11:30 (CORTESIA)

Placa	██████████	Renavam	00257920030
Cod. Órgão	126100	Órgão Autuado	DETRAN - SP
Número Infração	D351064053	Código Infração	7340
Descrição da Infração	DIRIGIR O VEIC USANDO CALCADO QUE N SE FIRME NOS PES/COMPROMETA UTILIZ PEDAIS	Data/Hora	2023-03-07 11:30
Local Ocorrência	RUA PEDRO ELIAS 765, LIMEIRA/SP	Cod RENAINF	06832525389
Valor	130.16	Data Venc.	2023-06-12

Multas Federais 2023-03-07 às 11:30 (CORTESIA)

Placa	██████████	Renavam	00257920030
Cod. Órgão	126100	Órgão Autuado	DETRAN - SP
Número Infração	D351064054	Código Infração	6637
Descrição da Infração	CONDUZIR O VEICULO SEM EQUIPAMENTO OBRIGATORIO	Data/Hora	2023-03-07 11:30
Local Ocorrência	RUA PEDRO ELIAS 765, LIMEIRA/SP	Cod RENAINF	06832525397
Valor	195.23	Data Venc.	2023-06-12

Multas Federais 2023-03-07 às 11:30 (CORTESIA)

Placa	██████████	Renavam	00257920030
Cod. Órgão	126100	Órgão Autuado	DETRAN - SP
Número Infração	D351064055	Código Infração	7684
Descrição da Infração	CONDUZIR MOTOC/MOTON/CICLOM C/ UTILIZACAO DE CAPECETE DE SEGURANCA SEM VISEIRA/OCULOS DE PROTECAO	Data/Hora	2023-03-07 11:30
Local Ocorrência	RUA PEDRO ELIAS 765, LIMEIRA/SP	Cod RENAINF	06832525400
Valor	130.16	Data Venc.	2023-06-12

Página 5

Multas Federais 2023-03-07 às 11:30 (CORTESIA)

Placa	██████████	Renavam	00257920030
Cod. Órgão	126100	Órgão Autuado	DETRAN - SP

Número Infração	D351064056	Código Infração	5010
Descrição da Infração	DIRIGIR VEICULO SEM POSSUIR CNH/PPD/ACC	Data/Hora	2023-03-07 11:30
Local Ocorrência	RUA PEDRO ELIAS 765, LIMEIRA/SP	Cod RENAINF	06832525419
Valor	880.41	Data Venc.	2023-06-12

Multas Federais 2023-03-07 às 11:30 (CORTESIA)			
Placa	██████████	Renavam	00257920030
Cod. Órgão	126100	Órgão Autuado	DETRAN - SP
Número Infração	D351064057	Código Infração	5118
Descrição da Infração	PERMITIR POSSE/CONDUCAO DO VEICULO A PESSOA SEM CNH/PPD/AAC	Data/Hora	2023-03-07 11:30
Local Ocorrência	RUA PEDRO ELIAS 765, LIMEIRA/SP	Cod RENAINF	06832525427
Valor	880.41	Data Venc.	2023-06-12

Multas Federais 2023-03-07 às 11:30 (CORTESIA)			
Placa	██████████	Renavam	00257920030
Cod. Órgão	126100	Órgão Autuado	DETRAN - SP
Número Infração	D351064058	Código Infração	5835
Descrição da Infração	DESOBEDECER AS ORDENS EMANADAS DA AUTORID COMPET DE TRANSITO OU DE SEUS AGENTES	Data/Hora	2023-03-07 11:30
Local Ocorrência	RUA PEDRO ELIAS 765, LIMEIRA/SP	Cod RENAINF	06832525435
Valor	195.23	Data Venc.	2023-06-12

Multas Federais 2023-03-07 às 11:30 (CORTESIA)			
Placa	██████████	Renavam	00257920030
Cod. Órgão	126100	Órgão Autuado	DETRAN - SP
Número Infração	D351064059	Código Infração	6726
Descrição da Infração	CONDUZIR O VEICULO EM MAU ESTADO DE CONSERVACAO COMPROMETENDO A SEGURANCA	Data/Hora	2023-03-07 11:30
Local Ocorrência	RUA PEDRO ELIAS 765, LIMEIRA/SP	Cod RENAINF	06832525443
Valor	195.23	Data Venc.	2023-06-12

Multas Federais 2023-03-07 às 11:30 (CORTESIA)			
Placa	██████████	Renavam	00257920030
Cod. Órgão	126100	Órgão Autuado	DETRAN - SP
Número Infração	D351064060	Código Infração	5215
Descrição da Infração	DIRIGIR AMEACANDO OS DEMAIS VEICULOS	Data/Hora	2023-03-07 11:30
Local Ocorrência	RUA PEDRO ELIAS 765, LIMEIRA/SP	Cod RENAINF	06832525451
Valor	293.47	Data Venc.	2023-06-12

Multas Federais 2023-03-07 às 11:30 (CORTESIA)			
Placa	██████████	Renavam	00257920030

Cod. Órgão	126100	Órgão Autuado	DETRAN - SP
Número Infração	D351064061	Código Infração	5274
Descrição da Infração	UTILIZ VEIC DEM/EXIBIR MANOB PERIG MED DERRAP/FRENAG C/DESLIZ/ARRAST PNEUS	Data/Hora	2023-03-07 11:30
Local Ocorrência	RUA PEDRO ELIAS 765, LIMEIRA/SP	Cod RENAINF	06832525460
Valor	2934.7	Data Venc.	2023-06-12

RECALL

Registro de recall NADA CONSTA

RENAJUD

Registro de renajud NADA CONSTA

FOTOS DO VEÍCULO

ID Vistoria: 00000644

Placa: PLACA

Data Impressão: 05/03/2025 16:29

Nr Motor: PC42EA000181

Nr Chassi: 9C2PC4200AR000181

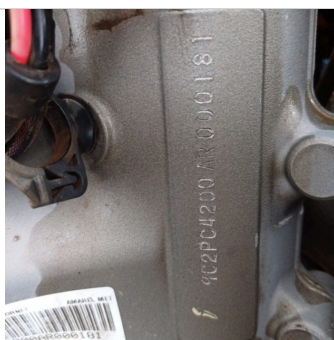

CHASSI



FRENTE

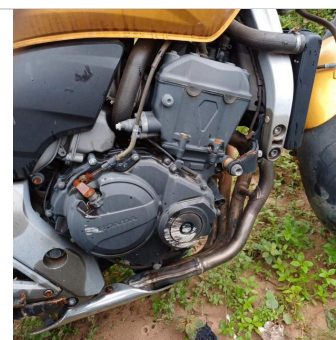

MOTOR COMPARTIMENTO



MOTOR



DIANTEIRA DIAGONAL ESQUERDA



TETO



COLUNA DIANTEIRA ESQ



PNEU DIANTEIRO ESQUERDO



LATERAL ESQUERDA

pagina 7



COLUNA TRASEIRA ESQ



PNEU TRASEIRO ESQUERDO



TRASEIRA



TRASEIRA DIAGONAL DIREITA

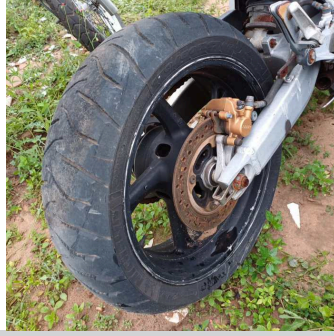

PNEU TRASEIRO DIREITO

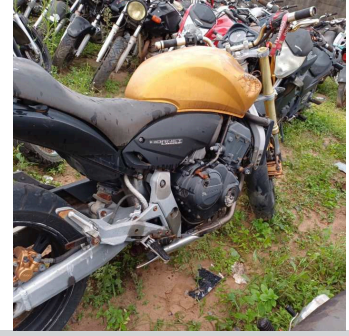

COLUNA TRASEIRA DIR



LATERAL DIREITA



DIANTEIRA DIAGONAL DIREITA



COLUNA DIANTEIRA DIR



INTERIOR



INTERIOR 02



INTERIOR 03



INTERIOR 04



INTERIOR 05

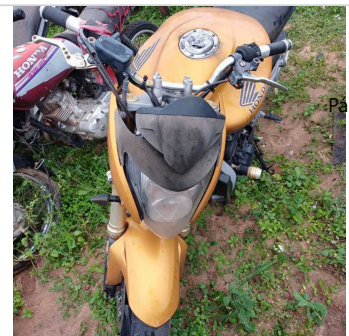

ADICIONAL 01



ADICIONAL 02

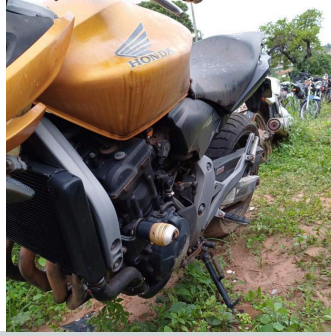

ADICIONAL 03

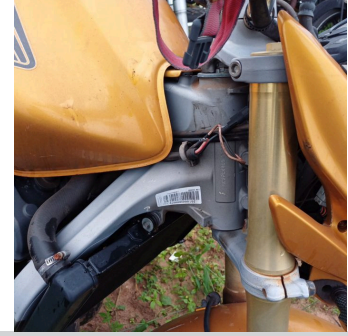

ADICIONAL 04

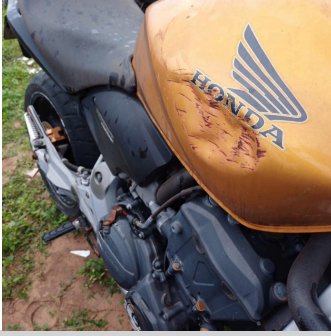

ADICIONAL 05

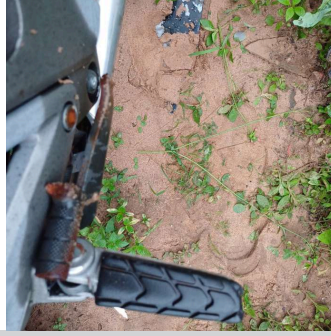

ADICIONAL 06

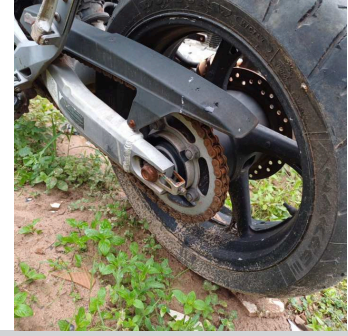

ADICIONAL 07

ID Vistoria: 00000644

Placa: PLACA

Data Impressão: 05/03/2025 16:29

Nr Motor: PC42EA000181

Nr Chassi: 9C2PC4200AR000181

Vistoria Financeira:Valor Avaliado: **R\$ 33.919,00**Valor FIPE: **R\$ 33.919,00**Depreciação (%): **80,00%**Valor Depreciado: **R\$ 6.783,80****Totais:**Sub-Total: **6.783,80**Depreciação Forçada(%): **0,00%**Valor Final Avaliado: **R\$ 6.783,80**

A seguir são descritas as regras e orientações aplicáveis ao serviço contratado; às quais, você manifesta ciência e anuência expressas e sem reservas, tendo validade e eficácia equivalentes a qualquer acordo, a sua observância e cumprimento será exigível a todos os usuários:

1. O Laudo Preventivo possui caráter **APENAS INFORMATIVO E CONSIDERA-SE UMA ANÁLISE PRÉVIA E PREVENTIVA DO AUTOMÓVEL** em questão, a partir de análise estruturais do veículo e consulta a bancos de dados públicos e privados oficiais; a fim de dar guarida ao CONTRATANTE na tomada de decisões relativas ao automóvel vistoriado.
2. Em hipótese alguma o Laudo Preventivo substitui a vistoria oficial de identificação veicular que é realizada exclusivamente pelos órgãos e entidades executivos de trânsito dos estados e Distrito Federal, ou inspeções outras de institutos de criminalística; e que são obrigatórias nos termos do Código de Trânsito Brasileiro e resoluções do CONTRAN.
3. As informações contidas neste Laudo Preventivo e caracterizadas como "LAUDO PREVENTIVO DE VISTORIA VEICULAR" e "CHECKLIST" e "FOTOS" correspondem às análises físicas do veículo existentes no momento da verificação realizada pelo Vistoriador. A validade restringe-se ao exato momento do exame, em razão do que a 'E-LEILÕES *Vistoria' não se responsabiliza por modificações posteriores sofridas pelo veículo, tais como danos no chassi, mudanças de motor, mudança de câmbio, etc.
4. As informações contidas neste Laudo Preventivo e caracterizadas como "CONSULTAS VEICULARES" correspondem ao resultado de consultas a banco de dados públicos e privados oficiais e relacionados ao veículo e que estejam disponíveis no momento da consulta pelo vistoriador.
5. As informações obtidas em bancos de dados públicos podem não estar atualizadas simultaneamente ao momento da consulta, situação que independe da gerência da 'E-LEILÕES *Vistoria' e fornecedora do software gerenciador das consultas. Página 9
6. O CONTRATANTE do Laudo Preventivo tem ciência que o sistema de informações e banco de dados disponibilizados está sujeito a constantes alterações e atualizações pelos órgãos e departamentos oficiais, leiloeiros e/ou parceiros da iniciativa privada, sobre quais a 'E-LEILÕES *Vistoria' e fornecedora do software gerenciador das consultas não detém a propriedade das informações, limitando-se assim, a reproduzi-las fielmente, na forma como originariamente apresentas as tais bases consultadas, sendo que este Laudo Preventivo visa auxiliar o CONTRATANTE na obtenção das informações pretendidas.
7. A 'E-LEILÕES *Vistoria' e fornecedora do software gerenciador das consultas não possuem gerência e responsabilidade pelas informações inseridas nos bancos de dados consultados, e igualmente não se responsabilizam por perdas e danos em caso da não confirmação da informação junto a estes fornecedores gestores e/ou a utilização das informações disponibilizadas em laudos, certidões, vistorias ou documentos assemelhados.

Orientações:

1. Favor nas consultas BIN confirmar débitos, restrições no site do DETRAN do estado, SNG. Favor consultar na Base Federal (Senatran) e Estadual (DETRAN's dos estados que o veículo já pertenceu) possíveis sinistros apontados em CSV (Certificado de Segurança Veicular). E possível apontamento de CSV na observação da CRV.

2. Consultas BIN sujeito à alterações e/ou atualizações até o final do expediente sem validade como quitação de débitos para compra do veículo.

E-LEILÕES *Vistoria
Vistoriador: Anderson Freitas da Silva

Data: __/__/____