



E-LEILÕES *Vistoria

Avenida Presidente Juscelino Kubitschek NRº: 1455
Cidade/UF: São Paulo/SP - Vila Nova Conceição CEP: 45430011
Tel: (08) 00355-8000 | (11) 3040-6420



LAUDO DE VISTORIA VEÍCULAR

SUCATA APROVEITÁVEL

Numeração: 00000716

UNO MILLE - FIAT



Vistoriador: Rodolfo Araújo

Data Impressão: 05/03/2025 14:55

Data Vistoria: 16/12/2024 14:33

Cliente:

Nome: **Secretaria Nacional de Políticas Sobre Drogas e Gestão de Ativos (SENAD)**CPF/CNPJ: **02.645.310/0001-99**

Local de atendimento:

Endereço: **RU ALAGOAS, 150, NOVA HORTOLÂNDIA, HORTOLÂNDIA/SP. CEP: 13183-091.**Complemento: **PATIO SERPAGUI / (19) 99384-8284 / (19) 3897-1060**

Vistoria Veicular:

Modelo: **UNO MILLE - FIAT**Ano Fab / Modelo: **1992/1992**Categoria: **Passeio**Local armazenamento: **PÁTIO SERPAGUI / HORTOLÂNDIA**Tipo Veículo: **Veículo Leve**Placa: **PLACA**UF/Cidade Placa: **SP/HORTOLANDIA-SP**Nr Motor: **3549110**Nr Motor BIN: **3549110**Condições Motor: **OK - Caracteres dentro dos padrões originais de fabricação. Sem vestígios de adulteração.**Nr Chassi: **9BD146000N3867712**Nr Chassi BIN: **9BD146000N3867712**Condições Chassi: **OK - NIV (chassi) - Caracteres dentro dos padrões originais de fabricação.**

Nr Cambio:

Nr Cambio BIN:

Combustível: **Gasolina**Combustível BIN: **Gasolina**Cor: **Cinza**Cor BIN: **Cinza**Tem KIT GNV: **Não**

Leilão:

Leilão: **Secretária Nacional de Políticas sobre Drogas e Gestão de Ativos SENAD**

Responsável:

Observação:

..



CHASSI



FRENTE



CHECKLIST

ID Vistoria: 00000716

Placa: PLACA

Data Impressão: 05/03/2025 14:55

Nr Motor: 3549110

Nr Chassi: 9BD146000N3867712

LEGENDA DOS ÍCONES DO CHECKLIST SELECIONADO PELO VISTORIADOR



OK



ATENÇÃO



APROVADO COM APONTAMENTO



APRESENTA PROBLEMA



CHECKLIST | FICHA DE INSPEÇÃO VEICULAR (FIV):

Estado Geral Do Veículo

Parachoque Dianteiro:	Avariado	Parachoque Traseiro:	Avariado
Farol Direito:	Avariado	Farol Esquerdo:	Avariado
Parabrisa Dianteiro:	OK	Capô:	Avariado
Teto:	OK	Retrovisor Lado Direito:	OK
Retrovisor Lado Esquerdo:	Avariado	Porta Dianteira Direita:	Avariado
Porta Dianteira Esquerda:	Avariado	Porta Malas:	Avariado
Vidro Da Porta Dianteira Direita:	OK	Vidro Da Porta Dianteira Esquerda:	OK
Vidro Traseiro Esquerdo:	OK	Vidro Traseiro Direito:	OK
Lanterna Traseira Direita:	Avariado	Lanterna Traseira Esquerda:	Avariado
Parabrisa Traseiro:	OK	Chave de Rodas:	OK
Bancos Dianteiros:	Avariado	Bancos Traseiros:	Avariado
Forração Interna:	Avariado	Pedais:	OK
Volante:	OK	Alavanca da Marcha:	OK
Painel de Instrumentos:	Avariado	Pneus Dianteiros:	Avariado



CONSULTAS VEICULARES

ID Vistoria: 00000716

Placa: PLACA

Data Impressão: 05/03/2025 14:55

Nr Motor: 3549110

Nr Chassi: 9BD146000N3867712

Base de Dados

1 - BIN ESTADUAL

Bin Estadual - Atenção para as Restrições

Atenção para os Débitos e Multas do Veículo

Restrições do Proprietário na Bin Estadual

BIN ESTADUAL

Situação do veículo	EM CIRCULACAO	Tipo	AUTOMOVEL
Placa	██████	Renavam	00604385048
Chassi	9BD146000N3867712	Situação Chassi	NORMAL
Nr Motor	3549110	Categoria	PARTICULAR
Marca	FIAT	Modelo	UNO MILLE
Ano Fab.	1992	Ano Mod.	1992
Cor	CINZA	Combustível	GASOLINA
UF	SP	Município	HORTOLANDIA-SP
Espécie	PASSAGEIRO	Potência	47
Procedência Veículo	NACIONAL	Carroceria	INEXISTENTE

Comunicação de Venda

Indicador Comun. Venda	NÃO INFORMADO	Data Inclusao Venda	NÃO INFORMADO
------------------------	---------------	---------------------	---------------

Débitos e Multas:

Déb IPVA	NAO EXISTE DEBITO DE IPVA	Débito DPVAT	NAO EXISTE DEBITO DE DPVAT
Déb Licenc	EXISTE DEBITO LICENCIAMENTO: R\$ 160,22	Débito Multas	EXISTEM MULTAS: R\$ 1.042,49
Valor Débito Licenc	160,22	Valor Débito Multa	1.042,49

ATENÇÃO: *Débitos e restrições favor confirmar consulta diretamente ao DETRAN do estado, SNG e documento CRV.

Proprietários:

CPF CNPJ Proprietario	7*****	Proprietário	A**** G*****
-----------------------	--------	--------------	--------------

Restrições:

Situação do veículo	EM CIRCULACAO	Restrição 1	RESTRICAO ADMINISTRATIVA: PROP VEIC COM OCOR OBITO TIPO OBITO REGISTRADO PELO INSS. PROTOCOLO 201
Restrição 2	INSPECAO AMBIENTAL: VEICULO COM INSPECAO VEICULAR OK	Restrição Financeira	NADA CONSTA
Restrição Furto	NADA CONSTA	Restrição RENAJUD	NADA CONSTA

Página 3



FOTOS DO VEÍCULO

ID Vistoria: 00000716

Placa: PLACA

Data Impressão: 05/03/2025 14:55

Nr Motor: 3549110

Nr Chassi: 9BD146000N3867712



CHASSI



FRENTE

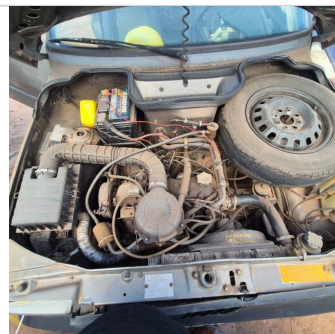

MOTOR COMPARTIMENTO



MOTOR



DIANTEIRA DIAGONAL ESQUERDA



TETO



COLUNA DIANTEIRA ESQ



PNEU DIANTEIRO ESQUERDO

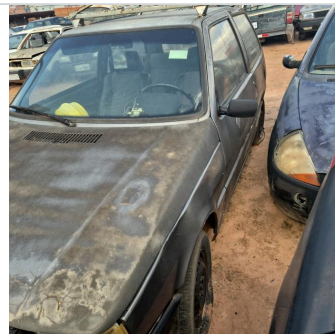

LATERAL ESQUERDA



COLUNA TRASEIRA ESQ

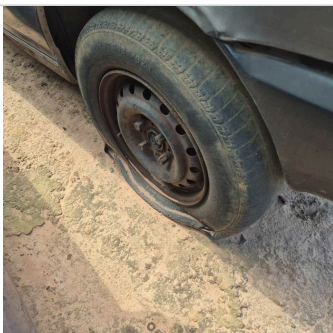

PNEU TRASEIRO ESQUERDO



TRASEIRA DIAGONAL DIREITA



PNEU TRASEIRO DIREITO



COLUNA TRASEIRA DIR



LATERAL DIREITA



DIANTEIRA DIAGONAL DIREITA



COLUNA DIANTEIRA DIR



INTERIOR



INTERIOR 02



INTERIOR 03



INTERIOR 04



INTERIOR 05

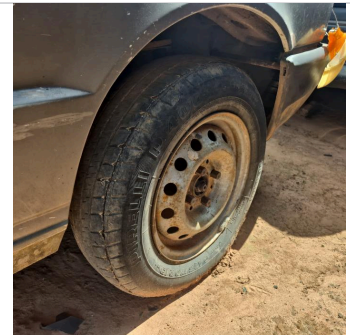

ADICIONAL 01



ADICIONAL 02



ADICIONAL 03



ADICIONAL 04



ADICIONAL 05

gina 5



ADICIONAL 06

ID Vistoria: 00000716

Placa: PLACA

Data Impressão: 05/03/2025 14:55

Nr Motor: 3549110

Nr Chassi: 9BD146000N3867712

Vistoria Financeira:Valor Avaliado: **R\$ 9.000,00**Valor FIPE: **R\$ 0,00**Depreciação (%): **90,00%**Valor Depreciado: **R\$ 900,00****Totais:**Sub-Total: **900,00**Depreciação Forçada(%): **0,00%**Valor Final Avaliado: **R\$ 900,00**

A seguir são descritas as regras e orientações aplicáveis ao serviço contratado; às quais, você manifesta ciência e anuência expressas e sem reservas, tendo validade e eficácia equivalentes a qualquer acordo, a sua observância e cumprimento será exigível a todos os usuários:

1. O Laudo Preventivo possui caráter **APENAS INFORMATIVO E CONSIDERA-SE UMA ANÁLISE PRÉVIA E PREVENTIVA DO AUTOMÓVEL** em questão, a partir de análise estruturais do veículo e consulta a bancos de dados públicos e privados oficiais; a fim de dar guarida ao CONTRATANTE na tomada de decisões relativas ao automóvel vistoriado.
2. Em hipótese alguma o Laudo Preventivo substitui a vistoria oficial de identificação veicular que é realizada exclusivamente pelos órgãos e entidades executivos de trânsito dos estados e Distrito Federal, ou inspeções outras de institutos de criminalística; e que são obrigatórias nos termos do Código de Trânsito Brasileiro e resoluções do CONTRAN.
3. As informações contidas neste Laudo Preventivo e caracterizadas como "LAUDO PREVENTIVO DE VISTORIA VEICULAR" e "CHECKLIST" e "FOTOS" correspondem às análises físicas do veículo existentes no momento da verificação realizada pelo Vistoriador. A validade restringe-se ao exato momento do exame, em razão do que a 'E-LEILÕES *Vistoria' não se responsabiliza por modificações posteriores sofridas pelo veículo, tais como danos no chassi, mudanças de motor, mudança de câmbio, etc.
4. As informações contidas neste Laudo Preventivo e caracterizadas como "CONSULTAS VEICULARES" correspondem ao resultado de consultas a banco de dados públicos e privados oficiais e relacionados ao veículo e que estejam disponíveis no momento da consulta pelo vistoriador.
5. As informações obtidas em bancos de dados públicos podem não estar atualizadas simultaneamente ao momento da consulta, situação que independe da gerência da 'E-LEILÕES *Vistoria' e fornecedora do software gerenciador das consultas.
6. O CONTRATANTE do Laudo Preventivo tem ciência que o sistema de informações e banco de dados disponibilizados está sujeito a constantes alterações e atualizações pelos órgãos e departamentos oficiais, leiloeiros e/ou parceiros da iniciativa privada, sobre quais a 'E-LEILÕES *Vistoria' e fornecedora do software gerenciador das consultas não detém a propriedade das informações, limitando-se assim, a reproduzi-las fielmente, na forma como originariamente apresenta as tais bases consultadas, sendo que este Laudo Preventivo visa auxiliar o CONTRATANTE na obtenção das informações pretendidas.
7. A 'E-LEILÕES *Vistoria' e fornecedora do software gerenciador das consultas não possuem gerência e responsabilidade pelas informações inseridas nos bancos de dados consultados, e igualmente não se responsabilizam por perdas e danos em caso da não confirmação da informação junto a estes fornecedores gestores e/ou a utilização das informações disponibilizadas em laudos, certidões, vistorias ou documentos assemelhados.

Orientações:

1. Favor nas consultas BIN confirmar débitos, restrições no site do DETRAN do estado, SNG. Favor consultar na Base Federal (Senatran) e Estadual (DETRAN's dos estados que o veículo já pertenceu) possíveis sinistros apontados em CSV (Certificado de Segurança Veicular). E possível apontamento de CSV na observação da CRV.
2. Consultas BIN sujeito à alterações e/ou atualizações até o final do expediente sem validade como quitação de débitos para compra do veículo.

E-LEILÕES *Vistoria
Vistoriador: Rodolfo Araújo

Data: __/__/____