



E-LEILÕES *Vistoria

Avenida Presidente Juscelino Kubitschek NRº: 1455
Cidade/UF: São Paulo/SP - Vila Nova Conceição CEP: 45430011
Tel: (08) 00355-8000 | (11) 3040-6420



LAUDO DE VISTORIA VEÍCULAR

CONSERVADO

Numeração: 00000719

VW BEETLE - VOLKSWAGEN



Vistoriador: Anderson Freitas da Silva

Data Impressão: 05/03/2025 17:43

Data Vistoria: 17/12/2024 08:49

Cliente:

Nome: Secretaria Nacional de Políticas Sobre Drogas e Gestão de Ativos (SENAD)

CPF/CNPJ: 02.645.310/0001-99

Local de atendimento:

Endereço: RU ALAGOAS, 150, NOVA HORTOLÂNDIA, HORTOLÂNDIA/SP. CEP: 13183-091.

Complemento: PATIO SERPAGUI / (19) 99384-8284 / (19) 3897-1060

Vistoria Veicular:

Modelo: VW BEETLE - VOLKSWAGEN

Ano Fab / Modelo: 2007/2007

Local armazenamento: PÁTIO SERPAGUI / HORTOLÂNDIA

Tipo Veículo:

Placa: PLACA

UF/Cidade Placa:
SP/COSMOPOLIS-SP

Nr Motor: BER015200

Nr Motor BIN: BER015200

Condições Motor: OK - Caracteres dentro dos padrões originais de fabricação. Sem vestígios de adulteração.

Nr Chassi: 3VWXX21C27M520019

Nr Chassi BIN:
3VWXX21C27M520019

Condições Chassi: OK - NIV (chassi) - Caracteres dentro dos padrões originais de fabricação.

Nr Cambio:

Nr Cambio BIN:

Combustível: Gasolina

Combustível BIN: Gasolina

Cor: Amarelo

Cor BIN: Amarelo

Tem KIT GNV: Não

Leilão:

Leilão: Secretária Nacional de Políticas sobre Drogas e Gestão de Ativos SENAD

Responsável:

Observação:

..



CHASSI



FRENTE

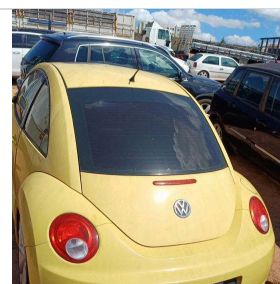

TRASEIRA



CONSULTAS VEICULARES

ID Vistoria: 00000719

Placa: PLACA

Data Impressão: 05/03/2025 17:43

Nr Motor: BER015200

Nr Chassi: 3VWWX21C27M520019

Base de Dados

1 - BIN ESTADUAL

2 - BIN FEDERAL

Bin Estadual - Atenção para as Restrições

Atenção para os Débitos e Multas do Veículo

Restrições do Proprietário na Bin Estadual

Bin Federal - Atenção para as Restrições

Multas Federais

BIN ESTADUAL

Situação do veículo	EM CIRCULACAO	Tipo	AUTOMOVEL
Placa	██████████	Renavam	00928109453
Chassi	3VWWX21C27M520019	Situação Chassi	NORMAL
Nr Motor	BER015200	Categoria	PARTICULAR
Marca	VOLKSWAGEN	Modelo	VW BEETLE
Ano Fab.	2007	Ano Mod.	2007
Cor	AMARELA	Combustível	GASOLINA
UF	SP	Município	COSMOPOLIS-SP
Espécie	PASSAGEIRO	Potência	116
Procedência Veículo	IMPORTADA	Carroceria	INEXISTENTE
Cilindradas	1984	Capacidade Passageiros	4
Nr Eixos	2	PBT	171
CMT	171		

Comunicação de Venda

Indicador Comun. Venda	NÃO INFORMADO	Data Inclusao Venda	NÃO INFORMADO
-------------------------------	---------------	----------------------------	---------------

Débitos e Multas:

Déb IPVA	EXISTE DEBITO IPVA: R\$ 4.324,72	Débito DPVAT	NAO EXISTE DEBITO DE DPVAT
Déb Licenc	EXISTE DEBITO LICENCIAMENTO: R\$ 160,22	Débito Multas	EXISTEM MULTAS: R\$ 325,39
Valor Débito IPVA	4.324,72	Valor Débito Licenc	160,22
Valor Débito Multa	325,39		

ATENÇÃO: *Débitos e restrições favor confirmar consulta diretamente ao DETRAN do estado, SNG e documento CRV.

Proprietários:

CPF CNPJ Proprietario	3*****	Proprietário	R**** M***** M***
------------------------------	--------	---------------------	-------------------

Restrições:

Situação do veículo	EM CIRCULACAO	Restrição 1	COMUNICADO DE VENDAS
			REGISTRADO

Página 2

Restrição 2	INSPECAO AMBIENTAL: VEICULO COM INSPECAO VEICULAR OK	Restrição Financeira	CONSTA RESTRIÇÃO FINANCEIRA
Restrição Furto	NADA CONSTA	Restrição RENAJUD	NADA CONSTA

BIN FEDERAL

Situação	EM CIRCULACAO	Placa	MIC0A33
Renavam	00928109453	Chassi	3VWXX21C27M520019
Nr Motor	BER015200	Município	COSMOPOLIS
UF	SP	Tipo	AUTOMOVEL
Categoria	PASSAGEIRO	Marca Modelo	I/VW/BETLE
Ano Fab	2007	Ano Mod	2007
Procedência Veículo	IMPORTADA	Nr Carroceria	INEXISTENTE
Nr Eixos	2	Combustível	GASOLINA
Cilindradas	1984	Cor	AMARELA
Potência	116	Capacidade Passageiros	4
CMT	171	PTB	1,71
CPF/CNPJ Faturado	83115493000132		

BIN Federal - Restrições:

Situação	EM CIRCULACAO	Restrição 1	ALIENACAO FIDUCIARIA INTENCAO DE GRAVAMES
Restrição 2	ALIENACAO FIDUCIARIA	Restrição Judicial	NADA CONSTA
Restrição RFB	NADA CONSTA		

RENAJUD (CORTESIA):

RENAJUD	NADA CONSTA
----------------	-------------

Débitos / Multas

*Para sua total segurança, favor conferir débitos e multas diretamente ao DENATRAN: <https://portalservicos.senatran.serpro.gov.br>.



FOTOS DO VEÍCULO

ID Vistoria: 00000719

Placa: PLACA

Data Impressão: 05/03/2025 17:43

Nr Motor: BER015200

Nr Chassi: 3VWXX21C27M520019



CHASSI



FRENTE



MOTOR COMPARTIMENTO

Página 3

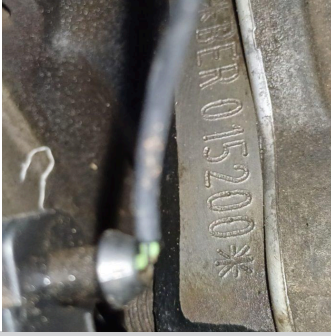

MOTOR



TETO

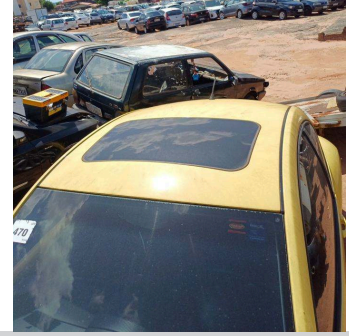

TETO

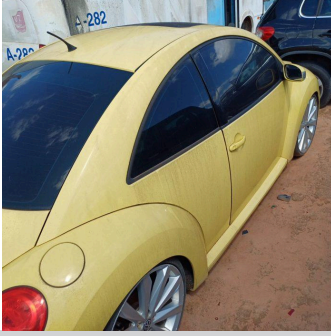

LATERAL ESQUERDA



TRASEIRA

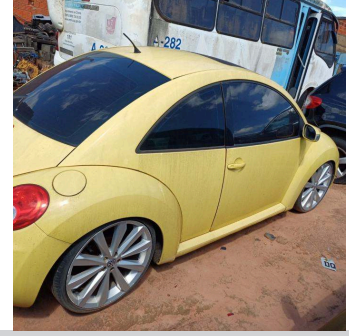

LATERAL DIREITA



INTERIOR

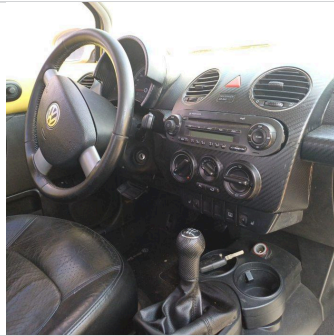

INTERIOR 02

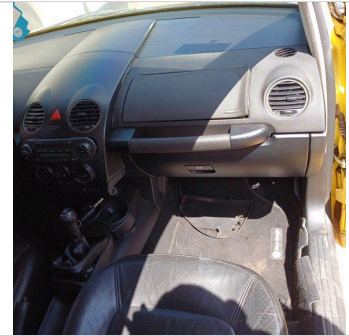

INTERIOR 03



INTERIOR 04



INTERIOR 05

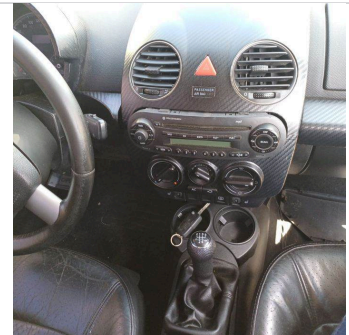

ADICIONAL 01



ADICIONAL 02

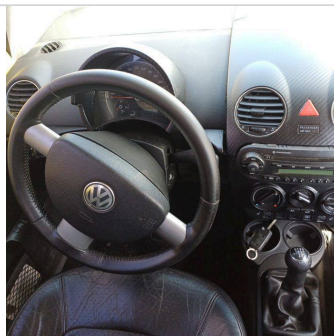

ADICIONAL 03

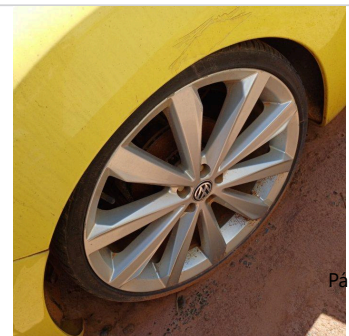

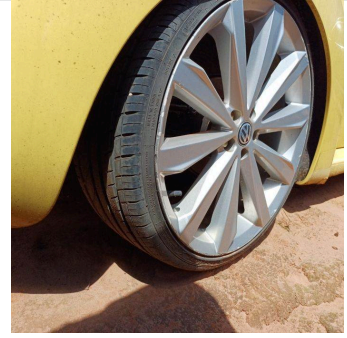
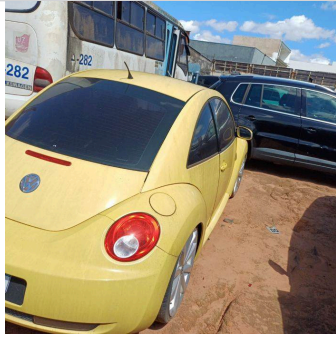
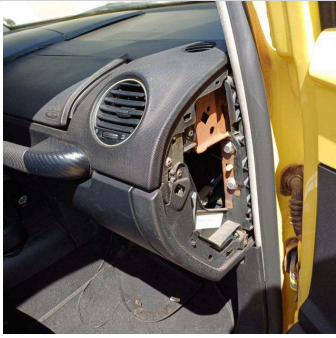

Nr Motor: BER015200

Nr Chassi: 3VWXX21C27M520019

Vistoria Financeira:Valor Avaliado: **R\$ 44.486,00**Valor FIPE: **R\$ 0,00**Depreciação (%): **70,00%**Valor Depreciado: **R\$ 13.345,80****Totais:**Sub-Total: **13.345,80**Depreciação Forçada(%): **0,00%**Valor Final Avaliado: **R\$ 13.345,80**

A seguir são descritas as regras e orientações aplicáveis ao serviço contratado; às quais, você manifesta ciência e anuência expressas e sem reservas, tendo validade e eficácia equivalentes a qualquer acordo, a sua observância e cumprimento será exigível a todos os usuários:

1. O Laudo Preventivo possui caráter **APENAS INFORMATIVO E CONSIDERA-SE UMA ANÁLISE PRÉVIA E PREVENTIVA DO AUTOMÓVEL** em questão, a partir de análise estruturais do veículo e consulta a bancos de dados públicos e privados oficiais; a fim de dar guarida ao CONTRATANTE na tomada de decisões relativas ao automóvel vistoriado.
2. Em hipótese alguma o Laudo Preventivo substitui a vistoria oficial de identificação veicular que é realizada exclusivamente pelos órgãos e entidades executivos de trânsito dos estados e Distrito Federal, ou inspeções outras de institutos de criminalística; e que são obrigatórias nos termos do Código de Trânsito Brasileiro e resoluções do CONTRAN.
3. As informações contidas neste Laudo Preventivo e caracterizadas como "LAUDO PREVENTIVO DE VISTORIA VEICULAR" e "CHECKLIST" e "FOTOS" correspondem às análises físicas do veículo existentes no momento da verificação realizada pelo Vistoriador. A validade restringe-se ao exato momento do exame, em razão do que a 'E-LEILÕES *Vistoria' não se responsabiliza por modificações posteriores sofridas pelo veículo, tais como danos no chassi, mudanças de motor, mudança de câmbio, etc.
4. As informações contidas neste Laudo Preventivo e caracterizadas como "CONSULTAS VEICULARES" correspondem ao resultado de consultas a banco de dados públicos e privados oficiais e relacionados ao veículo e que estejam disponíveis no momento da consulta pelo vistoriador.
5. As informações obtidas em bancos de dados públicos podem não estar atualizadas simultaneamente ao momento da consulta, situação que independe da gerência da 'E-LEILÕES *Vistoria' e fornecedora do software gerenciador das consultas.
6. O CONTRATANTE do Laudo Preventivo tem ciência que o sistema de informações e banco de dados disponibilizados está sujeito a constantes alterações e atualizações pelos órgãos e departamentos oficiais, leiloeiros e/ou parceiros da iniciativa privada, sobre quais a 'E-LEILÕES *Vistoria' e fornecedora do software gerenciador das consultas não detém a propriedade das informações, limitando-se assim, a reproduzi-las fielmente, na forma como originariamente apresentas as tais bases consultadas, sendo que este Laudo Preventivo visa auxiliar o CONTRATANTE na obtenção das informações pretendidas.
7. A 'E-LEILÕES *Vistoria' e fornecedora do software gerenciador das consultas não possuem gerência e responsabilidade pelas informações inseridas nos bancos de dados consultados, e igualmente não se responsabilizam por perdas e danos em caso da não confirmação da informação junto a estes fornecedores gestores e/ou a utilização das informações disponibilizadas em laudos, certidões, vistorias ou documentos assemelhados.

Orientações:

1. Favor nas consultas BIN confirmar débitos, restrições no site do DETRAN do estado, SNG. Favor consultar na Base Federal (Senatran) e Estadual (DETRAN's dos estados que o veículo já pertenceu) possíveis sinistros apontados em CSV (Certificado de Segurança Veicular). E possível apontamento de CSV na observação da CRV.
2. Consultas BIN sujeito à alterações e/ou atualizações até o final do expediente sem validade como quitação de débitos para compra do veículo.

E-LEILÕES *Vistoria
Vistoriador: Anderson Freitas da Silva

Data: __/__/____