



E-LEILÕES *Vistoria
Avenida Presidente Juscelino Kubitschek NRº: 1455
Cidade/UF: São Paulo/SP - Vila Nova Conceição CEP: 45430011
Tel: (08) 00355-8000 | (11) 3040-6420



LAUDO DE VISTORIA VEÍCULAR

Numeração: 00000694

SANDERO EXP 16 - RENAULT
BRASIL MJS3251

Vistoriador: Jefferson Luiz Bernardes
Data Impressão: 16/12/2024 09:51
Data Vistoria: 10/12/2024 12:42

Cliente:
Nome: Prefeitura Municipal de Joinville SC
CPF/CNPJ: 83.169.623/0001-10

Local de atendimento:
Endereço: RUA MONSENHOR GERCINO, 1040, ITAUM, JOINVILLE/SC. CEP: 89210-146.
Complemento: PREFEITURA DE JOINVILLE / CARROS / douglas.maximia

Table with vehicle details: Modelo (SANDERO EXP 16 - RENAULT), Ano Fab / Modelo (2012/2012), Local armazenamento (PREFEITURA DE JOINVILLE / CARROS), Placa (MJS3251), Nr Motor (K7MJ714Q155096), Nr Motor BIN (K7MJ714Q155096), Condições Motor (OK - Caracteres dentro dos padrões originais de fabricação. Sem vestígios de adulteração.), Nr Chassi (93YBSR7UHCJ192406), Nr Chassi BIN (93YBSR7UHCJ192406), Condições Chassi (OK - NIV (chassi) - Caracteres dentro dos padrões originais de fabricação.), Nr Cambio, Nr Cambio BIN, Combustível, Combustível BIN, Cor, Cor BIN (Branca), Tem KIT GNV (Não).

Leilão:
Leilão: P.M. DE JOINVILLE SC
Responsável: Douglas

Observação:
PARALAMA DIREITO PORTA TRASEIRA DIREITA E LATERAL ESQUERDA COM PEQUENOS AMASSADOS

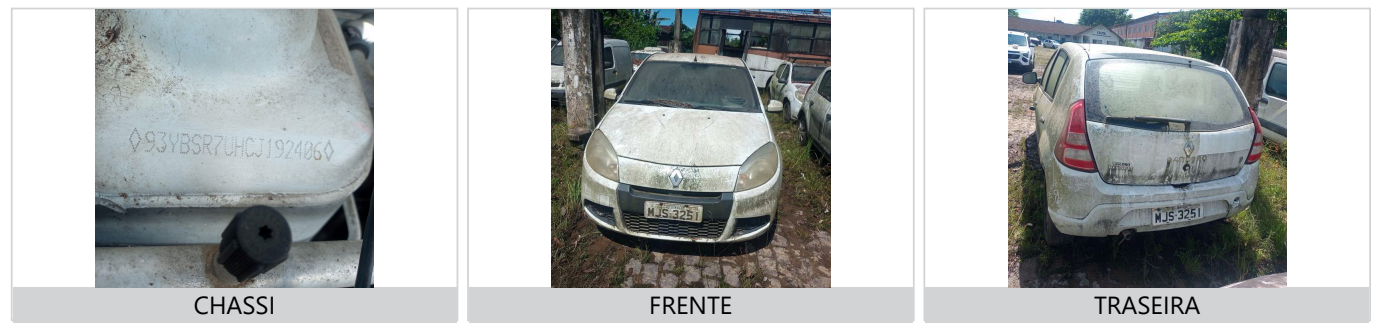



CHECKLIST

ID Vistoria: 00000694

Placa: MJS3251

Data Impressão: 16/12/2024 09:51

Nr Motor: K7MJ714Q155096

Nr Chassi: 93YBSR7UHCJ192406

LEGENDA DOS ÍCONES DO CHECKLIST SELECIONADO PELO VISTORIADOR



OK



ATENÇÃO



APROVADO COM APONTAMENTO



APRESENTA PROBLEMA



CHECKLIST | FICHA DE INSPEÇÃO VEICULAR (FIV):

Estado Geral Do Veículo

Porta Traseira Direita:



Avariado

Alavanca da Marcha:



Avariado



CONSULTAS VEICULARES

ID Vistoria: 00000694

Placa: MJS3251

Data Impressão: 16/12/2024 09:51

Nr Motor: K7MJ714Q155096

Nr Chassi: 93YBSR7UHCJ192406

Base de Dados

1 - BIN ESTADUAL

2 - BIN FEDERAL

Bin Estadual - Restrições

Débitos e Multas do Veículo

Restrições do Proprietário na Bin Estadual

Bin Federal - Restrições

Multas Federais

BIN ESTADUAL

Situação do veículo	EM CIRCULACAO	Tipo	AUTOMOVEL
Placa	MJS3251	Renavam	00451940113
Chassi	93YBSR7UHCJ192406	Situação Chassi	NORMAL
Nr Motor	K7MJ714Q155096	Categoria	OFICIAL
Marca	RENAULT	Modelo	SANDERO EXP 16
Ano Fab.	2012	Ano Mod.	2012
Cor	BRANCA	Combustível	ALCOOL-GASOL
UF	SC	Município	JOINVILLE-SC
Espécie	PASSAGEIRO	Potência	95
Procedência Veículo	NACIONAL	Carroceria	NAO APLICAVEL
Cilindradas	1598	Capacidade Passageiros	5
Nr Eixos	2	PBT	147
CMT	230		

Comunicação de Venda

Indicador Comun. Venda	NÃO INFORMADO	Data Inclusao Venda	NÃO INFORMADO
-------------------------------	---------------	----------------------------	---------------

Débitos e Multas:

Déb IPVA	NAO EXISTE DEBITO DE IPVA	Débito DPVAT	NAO EXISTE DEBITO DE DPVAT
Déb Licenc	NAO EXISTE DEBITO DE LICENCIAMENTO	Débito Multas	NAO EXISTE DEBITO DE MULTAS

ATENÇÃO: *Débitos e restrições favor confirmar consulta diretamente ao DETRAN do estado, SNG e documento CRV.

Proprietários:

CPF CNPJ Proprietario	0*****	Proprietário	F**** M***** D* S**** D* J*****
------------------------------	--------	---------------------	---------------------------------

Restrições:

Situação do veículo	EM CIRCULACAO	Restrição Financeira	NADA CONSTA
Restrição Furto	NADA CONSTA	Restrição RENAJUD	NADA CONSTA

BIN FEDERAL

Situação	EM CIRCULACAO	Placa	MJS3251
Renavam	00451940113	Chassi	93YBSR7UHCJ192406
Nr Motor	K7MJ714Q155096	Município	JOINVILLE
UF	SC	Tipo	AUTOMOVEL
Categoria	PASSAGEIRO	Marca Modelo	RENAULT/SANDERO EXP 16
Ano Fab	2012	Ano Mod	2012
Procedência Veículo	NACIONAL	Montagem	COMPLETA
Nr Carroceria	INEXISTENTE	Nr Eixos	2
Combustível	ALCOOL/GASOLINA	Cilindradas	1598
Cor	BRANCA	Potência	95
Capacidade Passageiros	5	CMT	230
CPF/CNPJ Faturado	00.913.443/0001-73	UF Faturamento	PR

BIN Federal - Restrições:

Situação	EM CIRCULACAO	Restrição Judicial	NADA CONSTA
Restrição RFB	NADA CONSTA		

RENAJUD (CORTESIA):

RENAJUD	NADA CONSTA
----------------	-------------

Débitos / Multas

*Para sua total segurança, favor conferir débitos e multas diretamente ao DENATRAN: <https://portalservicos.denatran.serpro.gov.br>



FOTOS DO VEÍCULO

ID Vistoria: 00000694

Placa: MJS3251

Data Impressão: 16/12/2024 09:51

Nr Motor: K7MJ714Q155096

Nr Chassi: 93YBSR7UHCJ192406

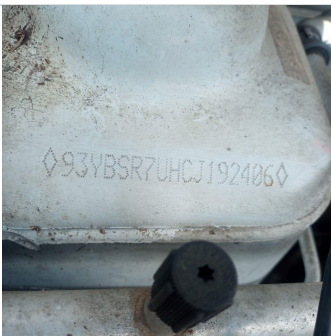

CHASSI



PLACA

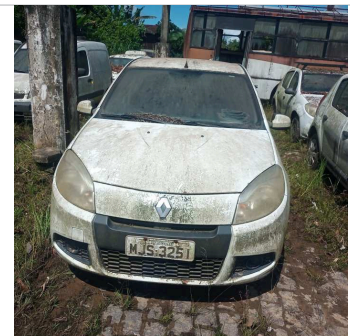

FRENTE

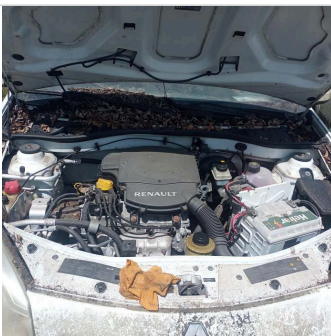

MOTOR COMPARTIMENTO

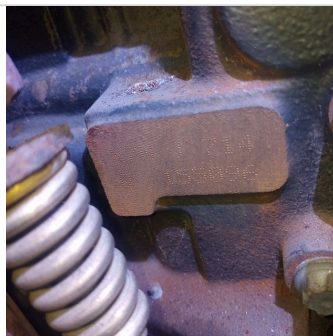

MOTOR

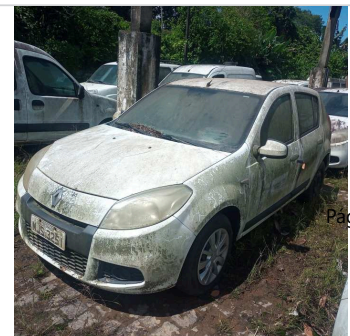

DIANTEIRA DIAGONAL ESQUERDA



TETO



COLUNA DIANTEIRA ESQ



PNEU DIANTEIRO ESQUERDO

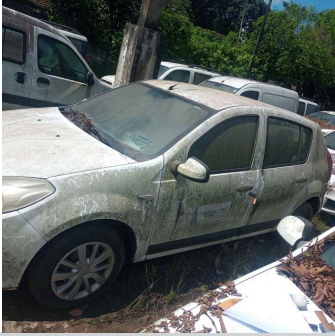

LATERAL ESQUERDA



COLUNA TRASEIRA ESQ



PNEU TRASEIRO ESQUERDO



TRASEIRA



TRASEIRA DIAGONAL DIREITA



PNEU TRASEIRO DIREITO



COLUNA TRASEIRA DIR

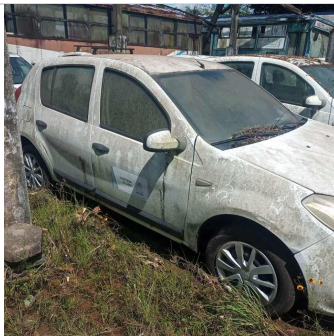

LATERAL DIREITA

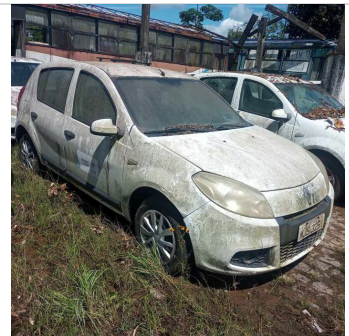

DIANTEIRA DIAGONAL DIREITA

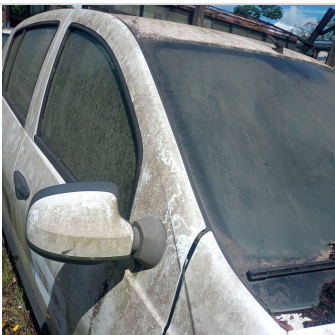

COLUNA DIANTEIRA DIR



INTERIOR



INTERIOR 02



INTERIOR 03



INTERIOR 04



INTERIOR 05

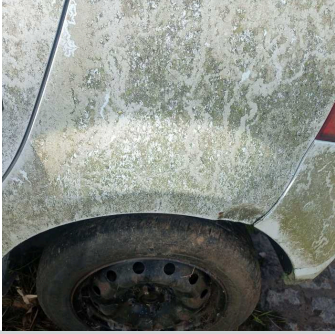

ADICIONAL 01

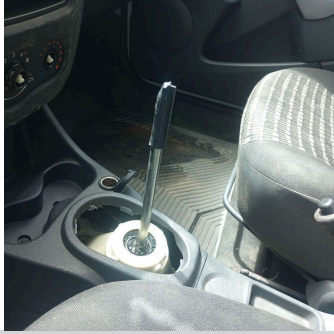

ADICIONAL 02



ADICIONAL 03



ADICIONAL 04

ID Vistoria: 0000694

Placa: MJS3251

Data Impressão: 16/12/2024 09:51

Nr Motor: K7MJ714Q155096

Nr Chassi: 93YBSR7UHCJ192406

A seguir são descritas as regras e orientações aplicáveis ao serviço contratado; às quais, você manifesta ciência e anuência expressas e sem reservas, tendo validade e eficácia equivalentes a qualquer acordo, a sua observância e cumprimento será exigível a todos os usuários:

1. O Laudo Preventivo possui caráter **APENAS INFORMATIVO E CONSIDERA-SE UMA ANÁLISE PRÉVIA E PREVENTIVA DO AUTOMÓVEL** em questão, a partir de análise estruturais do veículo e consulta a bancos de dados públicos e privados oficiais; a fim de dar guarida ao CONTRATANTE na tomada de decisões relativas ao automóvel vistoriado.
2. Em hipótese alguma o Laudo Preventivo substitui a vistoria oficial de identificação veicular que é realizada exclusivamente pelos órgãos e entidades executivos de trânsito dos estados e Distrito Federal, ou inspeções outras de institutos de criminalística; e que são obrigatórias nos termos do Código de Trânsito Brasileiro e resoluções do CONTRAN.
3. As informações contidas neste Laudo Preventivo e caracterizadas como "LAUDO PREVENTIVO DE VISTORIA VEICULAR" e "CHECKLIST" e "FOTOS" correspondem às análises físicas do veículo existentes no momento da verificação realizada pelo Vistoriador. A validade restringe-se ao exato momento do exame, em razão do que a 'E-LEILÕES *Vistoria' não se responsabiliza por modificações posteriores sofridas pelo veículo, tais como danos no chassi, mudanças de motor, mudança de câmbio, etc.
4. As informações contidas neste Laudo Preventivo e caracterizadas como "CONSULTAS VEICULARES" correspondem ao resultado de consultas a banco de dados públicos e privados oficiais e relacionados ao veículo e que estejam disponíveis no momento da consulta pelo vistoriador.
5. As informações obtidas em bancos de dados públicos podem não estar atualizadas simultaneamente ao momento da consulta, situação que independe da gerência da 'E-LEILÕES *Vistoria' e fornecedora do software gerenciador das consultas. Página 6
6. O CONTRATANTE do Laudo Preventivo tem ciência que o sistema de informações e banco de dados disponibilizados está sujeito a constantes alterações e atualizações pelos órgãos e departamentos oficiais, leiloeiros e/ou parceiros da iniciativa privada, sobre quais a 'E-LEILÕES *Vistoria' e fornecedora do software gerenciador das consultas não detém a propriedade das informações, limitando-se assim, a reproduzi-las fielmente, na forma como originariamente apresentas as tais bases consultadas, sendo que este Laudo Preventivo visa auxiliar o CONTRATANTE na obtenção das informações pretendidas.
7. A 'E-LEILÕES *Vistoria' e fornecedora do software gerenciador das consultas não possuem gerência e responsabilidade pelas informações inseridas nos bancos de dados consultados, e igualmente não se responsabilizam por perdas e danos em caso da não confirmação da informação junto a estes fornecedores gestores e/ou a utilização das informações disponibilizadas em laudos, certidões, vistorias ou documentos assemelhados.

Orientações:

1. Favor nas consultas BIN confirmar débitos, restrições no site do DETRAN do estado, SNG. Favor consultar na Base Federal (Senatran) e Estadual (DETRAN's dos estados que o veículo já pertenceu) possíveis sinistros apontados em CSV (Certificado de Segurança Veicular). E possível apontamento de CSV na observação da CRV.
2. Consultas BIN sujeito à alterações e/ou atualizações até o final do expediente sem validade como quitação de débitos para compra do veículo.

E-LEILÕES *Vistoria
Vistoriador: Jefferson Luiz Bernardes

Data: __/__/____