



E-LEILÕES *Vistoria
Avenida Presidente Juscelino Kubitschek NRº: 1455
Cidade/UF: São Paulo/SP - Vila Nova Conceição CEP: 45430011
Tel: (08) 00355-8000 | (11) 3040-6420



LAUDO DE VISTORIA VEÍCULAR



CONSERVAÇÃO RUIM

Numeração: 00000531



L200 4X4 GL - MITSUBISHI



Vistoriador: Anderson Freitas da Silva

Data Impressão: 12/12/2024 16:49

Data Vistoria: 15/11/2024 13:45

Cliente:

Nome: Instituto Chico Mendes de Conservação da Biodiversidade (ICMBio)

CPF/CNPJ: 08.829.974/0002-75

Local de atendimento:

Endereço: RODOVIA DA CONFIANÇA - SITIO INGÁ, 187 KM 02, ZONA RURAL, VOÇOSA DO CEARA/CE. CEP: 62300-000.

Complemento: ICMBio / VIÇOSA DO CEARA-CE / MARGARETH MUNIZ SILV

Vistoria Veicular:

Modelo: L200 4X4 GL - MITSUBISHI

Ano Fab / Modelo: 2011/2012

Local armazenamento: ICMBio / VIÇOSA DO CEARA-CE

Tipo Veículo:

Placa: ODZ3960

UF/Cidade Placa:
PI/CORRENTE-PI

Nr Motor: 4D56CR5560

Nr Motor BIN: 4D56CR5560

Condições Motor: OK - Caracteres dentro dos padrões originais de fabricação. Sem vestígios de adulteração.

Nr Chassi: 93XPNK740CCB84014

Nr Chassi BIN:
93XPNK740CCB84014

Condições Chassi: OK - NIV (chassi) - Caracteres dentro dos padrões originais de fabricação.

Nr Cambio:

Nr Cambio BIN:

Combustível: Diesel

Combustível BIN: Diesel

Cor: Branca

Cor BIN: Branca

Tem KIT GNV: Não

Leilão:

Leilão: Instituto Chico Mendes de Conservação da Biodiversidade (ICMBio)

Responsável: Anderson Lopes de Paula

Observação:



CHASSI



FRENTE



TRASEIRA



CONSULTAS VEICULARES

ID Vistoria: 00000531

Placa: ODZ3960

Data Impressão: 12/12/2024 16:49

Nr Motor: 4D56CR5560

Nr Chassi: 93XPNK740CCB84014

Base de Dados

1 - BIN ESTADUAL

2 - BIN FEDERAL



Bin Estadual - Restrições



Débitos e Multas do Veículo



Restrições do Proprietário na Bin Estadual



Bin Federal - Restrições



Multas Federais



BIN ESTADUAL

Situação do veículo	EM CIRCULACAO	Tipo	CAMINHONETE
Placa	ODZ3960	Renavam	00392518732
Chassi	93XPNK740CCB84014	Situação Chassi	NORMAL
Nr Motor	4D56CR5560	Categoria	OFICIAL
Marca	MITSUBISHI	Modelo	L200 4X4 GL
Ano Fab.	2011	Ano Mod.	2012
Cor	BRANCA	Combustível	DIESEL
UF	PI	Município	CORRENTE-PI
Espécie	ESPECIAL	Potência	141
Procedência Veículo	NACIONAL	Carroceria	ABER C.DUP
Cilindradas	2477	Capacidade Carga	108
Capacidade Passageiros	5	Nr Eixos	2
PBT	283	CMT	503



Comunicação de Venda

Indicador Comun. Venda	NÃO INFORMADO	Data Inclusao Venda	NÃO INFORMADO
------------------------	---------------	---------------------	---------------



Débitos e Multas:

Déb IPVA	NAO EXISTE DEBITO DE IPVA	Débito DPVAT	NAO EXISTE DEBITO DE DPVAT
Déb Licenc	NAO EXISTE DEBITO DE LICENCIAMENTO	Débito Multas	NAO EXISTE DEBITO DE MULTAS

ATENÇÃO: *Débitos e restrições favor confirmar consulta diretamente ao DETRAN do estado, SNG e documento CRV.



Proprietários:

Proprietário	I*** C**** M***** C*** D* B*****
--------------	----------------------------------



Restrições:

Situação do veículo	EM CIRCULACAO	Restrição Financeira	NADA CONSTA
Restrição Furto	NADA CONSTA	Restrição RENAJUD	NADA CONSTA

BIN FEDERAL			
Situação	CIRCULAÇÃO	Ocorrência	VEÍCULO SEM OCORRÊNCIA DE FURTO/ROUBO
Placa	ODZ3960	Renavam	392518732
Chassi	93XPNK740CCB84014	Remarcação Chassi	Não
Nr Motor	4D56CR5560	Município	CORRENTE
UF	PI	Tipo	CAMINHONETE
Categoria	ESPECIAL	Marca Modelo	MMC/L200 4X4 GL
Ano Fab	2011	Ano Mod	2012
Procedência Veículo	NACIONAL	Montagem	COMPLETA
Nr Carroceria	Não INFORMADO	Combustível	DIESEL
Cilindradas	2477	Cor	BRANCA
Potência	141	Capacidade Passageiros	5
CMT	5,03	PTB	2,83
CPF/CNPJ Faturado	54305743001170	UF Faturamento	GO
Última Atualização	12/12/2011	CPF/CNPJ Proprietário	0*****

BIN Federal - Restrições:			
Situação	CIRCULAÇÃO	Restrição	VEÍCULO SEM OCORRÊNCIA DE FURTO/ROUBO
Restrição Judicial	NÃO	Comunicação de Venda	NÃO

RENAJUD (CORTESIA):	
RENAJUD	NÃO

Débitos / Multas

**Para sua total segurança, favor conferir débitos e multas diretamente ao DENATRAN: <https://portalservicos.senatran.serpro.gov.br>.*

FOTOS DO VEÍCULO

ID Vistoria: 00000531

Placa: ODZ3960

Data Impressão: 12/12/2024 16:49

Nr Motor: 4D56CR5560

Nr Chassi: 93XPNK740CCB84014





MOTOR COMPARTIMENTO

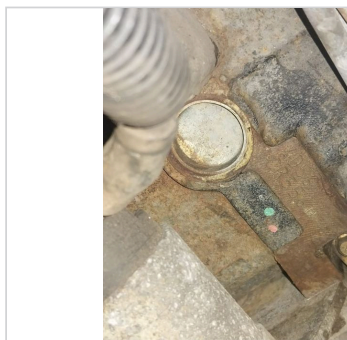

MOTOR



TETO



LATERAL ESQUERDA



TRASEIRA



INTERIOR



INTERIOR 03



INTERIOR 04



Nr Motor: 4D56CR5560	Nr Chassi: 93XPNK740CCB84014
----------------------	------------------------------

Vistoria Financeira:

Valor Avaliado: R\$ 58.652,00	Valor FIPE: R\$ 0,00
Depreciação (%): 80,00%	Valor Depreciado: R\$ 11.730,40

Totais:

Sub-Total: 11.730,40	Depreciação Forçada(%): 0,00%	Valor Final Avaliado: R\$ 11.730,40
----------------------	-------------------------------	-------------------------------------

- A seguir são descritas as regras e orientações aplicáveis ao serviço contratado; às quais, você manifesta ciência e anuência expressas e sem reservas, tendo validade e eficácia equivalentes a qualquer acordo, a sua observância e cumprimento será exigível a todos os usuários:
- 1. O Laudo Preventivo possui caráter **APENAS INFORMATIVO E CONSIDERA-SE UMA ANÁLISE PRÉVIA E PREVENTIVA DO AUTOMÓVEL** em questão, a partir de análise estruturais do veículo e consulta a bancos de dados públicos e privados oficiais; a fim de dar guarida ao CONTRATANTE na tomada de decisões relativas ao automóvel vistoriado.
 - 2. Em hipótese alguma o Laudo Preventivo substitui a vistoria oficial de identificação veicular que é realizada exclusivamente pelos órgãos e entidades executivos de trânsito dos estados e Distrito Federal, ou inspeções outras de institutos de criminalística; e que são obrigatórias nos termos do Código de Trânsito Brasileiro e resoluções do CONTRAN.
 - 3. As informações contidas neste Laudo Preventivo e caracterizadas como "LAUDO PREVENTIVO DE VISTORIA VEICULAR" e "CHECKLIST" e "FOTOS" correspondem às análises físicas do veículo existentes no momento da verificação realizada pelo Vistoriador. A validade restringe-se ao exato momento do exame, em razão do que a 'E-LEILÕES *Vistoria' não se responsabiliza por modificações posteriores sofridas pelo veículo, tais como danos no chassi, mudanças de motor, mudança de câmbio, etc.
 - 4. As informações contidas neste Laudo Preventivo e caracterizadas como "CONSULTAS VEICULARES " correspondem ao resultado de consultas a banco de dados públicos e privados oficiais e relacionados ao veículo e que estejam disponíveis no momento da consulta pelo vistoriador.
 - 5. As informações obtidas em bancos de dados públicos podem não estar atualizadas simultaneamente ao momento da consulta, situação que independe da gerência da 'E-LEILÕES *Vistoria' e fornecedora do software gerenciador das consultas.
 - 6. O CONTRATANTE do Laudo Preventivo tem ciência que o sistema de informações e banco de dados disponibilizados está sujeito a constantes alterações e atualizações pelos órgãos e departamentos oficiais, leiloeiros e/ou parceiros da iniciativa privada, sobre quais a 'E-LEILÕES *Vistoria' e fornecedora do software gerenciador das consultas não detém a propriedade das informações, limitando-se assim, a reproduzi-las fielmente, na forma como originariamente apresenta as tais bases consultadas, sendo que este Laudo Preventivo visa auxiliar o CONTRATANTE na obtenção das informações pretendidas.
 - 7. A 'E-LEILÕES *Vistoria' e fornecedora do software gerenciador das consultas não possuem gerência e responsabilidade pelas informações inseridas nos bancos de dados consultados, e igualmente não se responsabilizam por perdas e danos em caso da não confirmação da informação junto a estes fornecedores gestores e/ou a utilização das informações disponibilizadas em laudos, certidões, vistorias ou documentos assemelhados.

Orientações:

- 1. Favor nas consultas BIN confirmar débitos, restrições no site do DETRAN do estado, SNG. Favor consultar na Base Federal (Senatran) e Estadual (DETRAN's dos estados que o veículo já pertenceu) possíveis sinistros apontados em CSV (Certificado de Segurança Veicular). E possível apontamento de CSV na observação da CRV.
- 2. Consultas BIN sujeito à alterações e/ou atualizações até o final do expediente sem validade como quitação de débitos para compra do veículo.

E-LEILÕES *Vistoria	
Vistoriador: Anderson Freitas da Silva	Data: __/__/____