



LAUDO DE VISTORIA VEÍCULAR

SUCATA APROVEITÁVEL

Numeração: 0000620

L200 4X4 GL - MITSUBISHI



Vistoriador: Anderson Freitas

Data Impressão: 03/12/2025 15:29

Data Vistoria: 25/11/2024 15:25

Cliente:

Nome: Instituto Chico Mendes de Conservação da Biodiversidade - ICMBio

CPF/CNPJ: 08.829.974/0002-75

Local de atendimento:

Endereço: RUA GUIMARÃES ROSA, 149, CHAPADA GAÚCHA/MG. CEP: 38689-000.

Complemento: CMBio / CHAPADA GAÚCHA-MG / : DEOCLENE Telefones:

Vistoria Veicular:

Modelo: L200 4X4 GL - MITSUBISHI

Ano Fab / Modelo:
2001/2002

Categoria: Passeio e
Utilitário

Local armazenamento: ICMBio / CHAPADA GAÚCHA-MG

Tipo Veículo: Veículos

Placa: GMF3549

UF/Cidade Placa: MG/LAGOA SANTA-MG

Nr Motor: SEM MOTOR

Nr Motor BIN: 4D56KJ0559

Condições Motor: VEÍCULO SEM MOTOR

Nr Chassi: 93XJNK3402C117492

Nr Chassi BIN: 93XJNK3402C117492

Nr Cambio:

Nr Cambio BIN:

Combustível:

Combustível BIN:

Cor:

Cor BIN: Branca

Tem KIT GNV: Não

Leilão:

Leilão: Instituto Chico Mendes de Conservação da Biodiversidade (ICMBio)

Responsável: Anderson Lopes de Paula

Observação:

VEICULO SEM MOTOR



CHASSI



FRENTE



TRASEIRA



PLACA



CONSULTAS VEICULARES

ID Vistoria: 00000620

Placa: GMF3549

Data Impressão: 03/12/2025 15:29

Nr Motor: SEM MOTOR

Nr Chassi: 93XJNK3402C117492

Base de Dados

1 - BIN ESTADUAL

2 - BIN FEDERAL

Bin Estadual - Restrições

Bin Estadual - Débitos e Multas do Veículo

Bin Estadual - Restrições do Proprietário

Bin Federal - Restrições

SENATRAN - Restrições

Multas Federais

Numeração do MOTOR digitada difere da BIN

Numeração do MOTOR digitada difere da BIN ESTADUAL

Numeração do MOTOR digitada difere da BIN FEDERAL

BIN ESTADUAL

Situação do veículo	CIRCULACAO	Tipo	MIST/CAM
Placa	GMF3549	Renavam	00770671497
Chassi	93XJNK3402C117492	Tipo Marcação Chassi	NORMAL
Nr Motor	4D56KJ0559	Marca	MITSUBISHI
Modelo	L200 4X4 GL	Ano Fab.	2001
Ano Mod.	2002	Cor	BRANCA
Combustível	DIESEL	UF	MG
Município	LAGOA SANTA-MG	Espécie	CARGA
Potência	87	Procedência Veículo	NACIONAL
Carroceria	CAB DUPLA	Cilindradas	2477
Capacidade Carga	1	Capacidade Passageiros	5
Nr Eixos	2	PBT	270
CMT	220	Mensagem	MOTOR AGREGADO: 4D56KJ0559

Comunicação de Venda

Indicador Comun. Venda NÃO INFORMADO

Data Inclusao Venda NÃO INFORMADO

Débitos e Multas:

Déb IPVA NAO EXISTE DEBITO DE IPVA

Débito DPVAT NAO EXISTE DEBITO DE DPVAT

Déb Licenc NAO EXISTE DEBITO DE

Débito Multas NAO EXISTE DEBITO DE MULTA

LICENCIAMENTO

ATENÇÃO: *Débitos e restrições favor confirmar consulta diretamente ao DETRAN do estado, SNG e documento CRV.

Restrições:

Situação do veículo	CIRCULACAO	Restrição 1	NADA CONSTA
Restrição 2	NADA CONSTA	Restrição 3	NADA CONSTA
Restrição 4	NADA CONSTA	Restrição Administrativa	NADA CONSTA
Restrição Furto	NADA CONSTA	Restrição Guincho	NADA CONSTA
Restrição RENAJUD	NADA CONSTA	Restrição Judicial	NADA CONSTA
Restrição Tributária	NADA CONSTA		

BIN FEDERAL

Tipo Consulta

BIN FEDERAL

Situação

EM CIRCULAÇÃO

Ocorrência	VEÍCULO SEM OCORRÊNCIA DE	Placa	GMF3549
FURTO/ROUBO			
Renavam	770671497	Chassi	93XJNK3402C117492
Remarcação Chassi	Não	Nr Motor	4D56KJ0559
Município	LAGOA SANTA	UF	MG
Tipo	CAMINHONETE	Categoria	NÃO INFORMADO
Marca Modelo	MMC/L200 4X4 GL	Ano Fab	2001
Ano Mod	2002	Procedência Veículo	NACIONAL
Montagem	NÃO INFORMADO	Nr Carroceria	NÃO INFORMADO
Combustível	DIESEL	Cilindradas	2477
Cor	BRANCA	Potência	87
Capacidade Passageiros	5	CMT	270
PTB	220	CPF/CNPJ Faturado	54305743001170
UF Faturamento	GO	Última Atualização	13/01/2024
CPF/CNPJ Proprietário	0*****		

BIN FEDERAL - Restrições:

Situação	EM CIRCULAÇÃO	Restrição	VEÍCULO SEM OCORRÊNCIA DE FURTO/ROUBO
Restrição Judicial	NÃO	Comunicação de Venda	NÃO INFORMADO

RENAJUD (CORTESIA):

RENAJUD NÃO

Débitos / Multas

*Para sua total segurança, favor conferir débitos e multas diretamente ao SENATRAN: <https://portalservicos.senatran.serpro.gov.br>.



FOTOS DO VEÍCULO

ID Vistoria: 00000620

Placa: GMF3549

Data Impressão: 03/12/2025 15:29

Nr Motor: SEM MOTOR

Nr Chassi: 93XJNK3402C117492



CHASSI



FRENTE



TRASEIRA



MOTOR COMPARTIMENTO



MOTOR



COLUNA DIANTEIRA ESQ



PLACA



PLACA



LATERAL DIREITA



INTERIOR



INTERIOR 02



INTERIOR 05

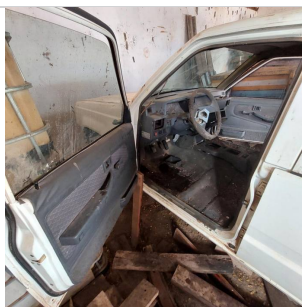

ID Vistoria: 00000620

Placa: GMF3549

Data Impressão: 03/12/2025 15:29

Nr Motor: SEM MOTOR

Nr Chassi: 93XJNK3402C117492

Vistoria Financeira:

Valor Avaliado: **R\$ 17.000,00**

Valor FIPE: **R\$ 0,00**

Depreciação (%): **90,00%**

Valor Depreciado: **R\$ 1.700,00**

Totais:

Sub-Total: **1.700,00**

Depreciação Forçada(%): **0,00%**

Valor Final Avaliado: **R\$ 1.700,00**

A seguir são descritas as regras e orientações aplicáveis ao serviço contratado; às quais, você manifesta ciência e anuência expressas e sem reservas, tendo validade e eficácia equivalentes a qualquer acordo, a sua observância e cumprimento será exigível a todos os usuários:

1. O Laudo Preventivo possui caráter **APENAS INFORMATIVO E CONSIDERA-SE UMA ANÁLISE PRÉVIA E PREVENTIVA DO AUTOMÓVEL** em questão, a partir de análises estruturais do veículo e consulta a bancos de dados públicos e privados oficiais; a fim de dar guarida ao CONTRATANTE na tomada de decisões relativas ao automóvel vistoriado.
2. Em hipótese alguma o Laudo Preventivo substitui a vistoria oficial de identificação veicular que é realizada exclusivamente pelos órgãos e entidades executivos de trânsito dos estados e Distrito Federal, ou inspeções outras de institutos de criminalística; e que são obrigatórias nos termos do Código de Trânsito Brasileiro e resoluções do CONTRAN.
3. As informações contidas neste Laudo Preventivo e caracterizadas como "LAUDO PREVENTIVO DE VISTORIA VEICULAR" e "CHECKLIST" e "FOTOS" correspondem às análises físicas do veículo existentes no momento da verificação realizada pelo Vistoriador. A validade restringe-se ao exato momento do exame, em razão do que a 'E-LEILÕES *Vistoria' não se responsabiliza por modificações posteriores sofridas pelo veículo, tais como danos no chassi, mudanças de motor, mudança de câmbio, etc.
4. As informações contidas neste Laudo Preventivo e caracterizadas como "CONSULTAS VEICULARES" correspondem ao resultado de consultas a banco de dados públicos e privados oficiais e relacionados ao veículo e que estejam disponíveis no momento da consulta pelo vistoriador.
5. As informações obtidas em bancos de dados públicos podem não estar atualizadas simultaneamente ao momento da consulta, situação que independe da gerência da 'E-LEILÕES *Vistoria' e fornecedora do software gerenciador das consultas.
6. O CONTRATANTE do Laudo Preventivo tem ciência que o sistema de informações e banco de dados disponibilizados está sujeito a constantes alterações e atualizações pelos órgãos e departamentos oficiais, leiloeiros e/ou parceiros da iniciativa privada, sobre quais a 'E-LEILÕES *Vistoria' e fornecedora do software gerenciador das consultas não detém a propriedade das informações, limitando-se assim, a reproduzi-las fielmente, na forma como originariamente apresentas as tais bases consultadas, sendo que este Laudo Preventivo visa auxiliar o CONTRATANTE na obtenção das informações pretendidas.
7. A 'E-LEILÕES *Vistoria' e fornecedora do software gerenciador das consultas não possuem gerência e responsabilidade pelas informações inseridas nos bancos de dados consultados, e igualmente não se responsabilizam por perdas e danos em caso da não confirmação da informação junto a estes fornecedores gestores e/ou a utilização das informações disponibilizadas em laudos, certidões, vistorias ou documentos assemelhados.

Orientações:

1. Favor nas consultas BIN confirmar débitos, restrições no site do DETRAN do estado, SNG. Favor consultar na Base Federal (Senatran) e Estadual (DETRAN's dos estados que o veículo já pertenceu) possíveis sinistros apontados em CSV (Certificado de Segurança Veicular). E possível apontamento de CSV na observação da CRV.
2. Consultas BIN sujeito à alterações e/ou atualizações até o final do expediente sem validade como quitação de débitos para compra do veículo.



E-LEILÕES *Vistoria
Vistoriador: Anderson Freitas

Data: ____/____/____