



### LAUDO DE VISTORIA VEÍCULAR

SUCATA APROVEITÁVEL

Numeração: 00002013

L200 4X4 GL(NACIONAL) - 222201



Vistoriador: Sávio Gabriel Lima Paiva

Data Impressão: 15/01/2026 08:40

Data Vistoria: 30/10/2025 10:48

#### Cliente:

Nome: Instituto Chico Mendes de Conservação da Biodiversidade - ICMBio

CPF/CNPJ: 08.829.974/0002-75

#### Local de atendimento:

Endereço: RUA GENEROSO MARQUES LEITE 20, S/N, JARDIM CELESTE, CÁCERES/MT. CEP: 78210-625.

Complemento: ICMBIO / CÁCERES-MT / MARCELO- (61) 2028-9965 / (6)

#### Vistoria Veicular:

OSA: 7

Modelo: L200 4X4 GL(NACIONAL) - 222201

Ano Fab / Modelo: 2001/2002

Categoria: Passeio e Utilitário

Local armazenamento: ICMBIO / CÁCERES-MT

Tipo Veículo: Veículos

Placa: JZF8824

UF/Cidade Placa: MT/PORTO ESTRELA-MT

Nr Motor: 4D56KJ1781

Nr Motor BIN: 4D56KJ1781

Condições Motor: OK - Caracteres dentro dos padrões originais de fabricação. Sem vestígios de adulteração.

Nr Chassi: 93XJNK3402C117832

Nr Chassi BIN: 93XJNK3402C117832

Condições Chassi: OK - NIV (chassi) - Caracteres dentro dos padrões originais de fabricação.

Nr Cambio:

Nr Cambio BIN:

Combustível:

Combustível BIN:

Cor:

Cor BIN: Branca

Tem KIT GNV: Não

#### Leilão:

Leilão: Instituto Chico Mendes de Conservação da Biodiversidade (ICMBio)

Responsável: Anderson Lopes de Paula

#### Observação:

VEICULO COM MOTOR DESMONTADO, VARIOS AMASSADOS, TETO AFUNDADO, DIVERSAS PECAS DE SUCATA NO INTERIOR DO MESMO

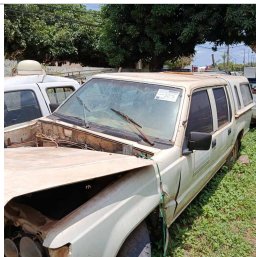

IDENTIFICAÇÃO LOTE



CHASSI



CHASSI DESCARACTERIZADO

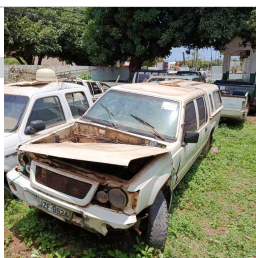

FRENTE



TRASEIRA



PLACA CORTADA



PLACA



## CHECKLIST

ID Vistoria: 00002013

Placa: JZF8824

Data Impressão: 15/01/2026 08:40

Nr Motor: 4D56KJ1781

Nr Chassi: 93XJNK3402C117832

### LEGENDA DOS ÍCONES DO CHECKLIST SELECIONADO PELO VISTORIADOR



OK



APROVADO COM APONTAMENTO



ATENÇÃO



APRESENTA PROBLEMA



## CHECKLIST | FICHA DE INSPEÇÃO VEICULAR (FIV):

### Estado Geral Do Veículo

<b>Parachoque Dianteiro:</b>	Avariado	<b>Parachoque Traseiro:</b>	Avariado
<b>Farol Direito:</b>	Faltando	<b>Farol Esquerdo:</b>	Avariado
<b>Parabrisa Dianteiro:</b>	OK	<b>Capô:</b>	Avariado
<b>Teto:</b>	Avariado	<b>Retrovisor Lado Direito:</b>	Avariado
Observação:AMASSADO			
<b>Retrovisor Lado Esquerdo:</b>	Avariado	<b>Porta Dianteira Direita:</b>	OK
<b>Porta Dianteira Esquerda:</b>	Avariado	<b>Porta Traseira Direita:</b>	OK
Observação:AMASSADA			
<b>Porta Traseira Esquerda:</b>	OK	<b>Porta Malas:</b>	OK
<b>Vidro Da Porta Dianteira Direita:</b>	OK	<b>Vidro Da Porta Dianteira Esquerda:</b>	OK
<b>Vidro Traseiro Esquerdo:</b>	OK	<b>Vidro Traseiro Direito:</b>	OK
<b>Lanterna Traseira Direita:</b>	Faltando	<b>Lanterna Traseira Esquerda:</b>	Faltando
<b>Parabrisa Traseiro:</b>	OK	<b>Chave de Rodas:</b>	Faltando
<b>Macaco:</b>	Faltando	<b>Triângulo:</b>	Faltando
<b>Bancos Dianteiros:</b>	Avariado	<b>Bancos Traseiros:</b>	OK
Observação:QUEBRADO E RASGADOS			
<b>Forração Do Teto:</b>	OK	<b>Forração Interna:</b>	OK
<b>Pedais:</b>	OK	<b>Volante:</b>	Avariado
<b>Alavanca da Marcha:</b>	OK	<b>Painel de Instrumentos:</b>	OK
<b>Pneus Dianteiros:</b>	OK	<b>Pneus Traseiros:</b>	OK
<b>Rodas Traseiras:</b>	OK	<b>Estepe:</b>	Faltando
<b>Rodas Dianteiras:</b>	OK	<b>Condição de locomoção:</b>	NÃO
<b>Veículo Blindado:</b>	NÃO		

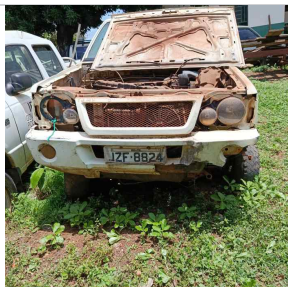

**Parachoque Dianteiro:**  
 Avariado

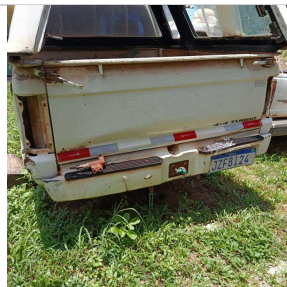

**Parachoque Traseiro:**  
 Avariado

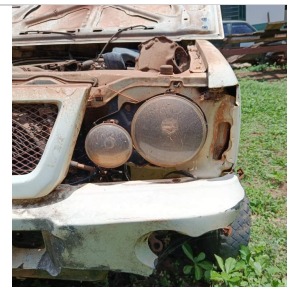

**Farol Esquerdo:**  
 Avariado

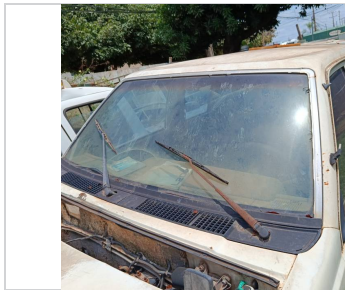

**Parabrisa Dianteiro:**  
OK



**Capô:**  
Avariado



**Teto:**  
Avariado  
Observação: AMASSADO



**Retrovisor Lado Direito:**  
Avariado



**Retrovisor Lado Esquerdo:**  
Avariado



**Porta Dianteira Direita:**  
OK



**Porta Dianteira Esquerda:**  
Avariado  
Observação: AMASSADA



**Porta Traseira Direita:**  
OK



**Porta Traseira Esquerda:**  
OK



**Porta Malas:**  
OK



**Vidro Da Porta Dianteira Direita:**  
OK



**Vidro Da Porta Dianteira Esquerda:**  
OK



**Vidro Traseiro Esquerdo:**  
OK



**Vidro Traseiro Direito:**  
OK



**Parabrisa Traseiro:**  
OK

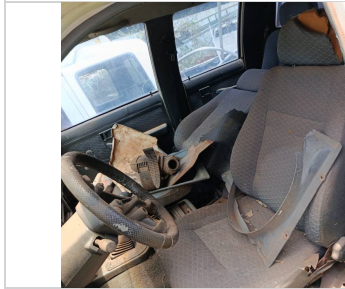

**Bancos Dianteiros:**

❌ Avariado

Observação: QUEBRADO E RASGADOS

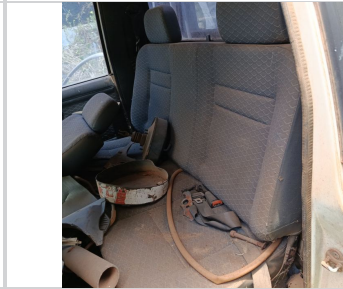

**Bancos Traseiros:**

✅ OK



**Forração Do Teto:**

✅ OK



**Pedais:**

✅ OK



**Volante:**

❌ Avariado



**Alavanca da Marcha:**

✅ OK



**Painel de Instrumentos:**

✅ OK



## CONSULTAS VEICULARES

ID Vistoria: 00002013

Placa: JZF8824

Data Impressão: 15/01/2026 08:40

Nr Motor: 4D56KJ1781

Nr Chassi: 93XJNK3402C117832

## Base de Dados

1 - BIN ESTADUAL

2 - BIN FEDERAL

 Bin Estadual - Restrições Bin Estadual - Débitos e Multas do Veículo Bin Estadual - Restrições do Proprietário Bin Federal - Restrições SENATRAN - Restrições Multas Federais

## BIN ESTADUAL

Situação do veículo	EM CIRCULACAO	Tipo	CAMINHONETE
Placa	JZF8I24	Renavam	00772070105
Chassi	93XJNK3402C117832	Situação Chassi	NORMAL
Nr Motor	4D56KJ1781	Categoria	OFICIAL
Marca	222201	Modelo	L200 4X4 GL(NACIONAL)
Ano Fab.	2001	Ano Mod.	2002
Cor	BRANCA	Combustível	DIESEL
UF	MT	Município	PORTO ESTRELA-MT
Espécie	CARGA	Potência	87
Procedência Veículo	NACIONAL	Carroceria	CARROCERIA ABERTA
Cilindradas	2477	Capacidade Carga	1
Capacidade Passageiros	5	Nr Eixos	2
PBT	270	CMT	220

## Comunicação de Venda

Indicador Comun. Venda	NÃO INFORMADO	Data Inclusao Venda	NÃO INFORMADO
------------------------	---------------	---------------------	---------------

## Débitos e Multas:

Déb IPVA	NAO EXISTE DEBITO DE IPVA	Débito DPVAT	NAO EXISTE DEBITO DE DPVAT
Déb Licenc	NAO EXISTE DEBITO DE	Débito Multas	NAO EXISTE DEBITO DE MULTAS

LICENCIAMENTO

ATENÇÃO: \*Débitos e restrições favor confirmar consulta diretamente ao DETRAN do estado, SNG e documento CRV.

## Proprietários:

CPF CNPJ Proprietario	0*****	Proprietário	I*** C**** M***** D* C*** D* B*****
-----------------------	--------	--------------	-------------------------------------

## Restrições:

Situação do veículo	EM CIRCULACAO	Restrição Financeira	NADA CONSTA
Restrição Furto	NADA CONSTA	Restrição RENAJUD	NADA CONSTA

## BIN FEDERAL

Tipo Consulta	BIN FEDERAL	Situação	EM CIRCULACAO
Placa	JZF8I24	Renavam	00772070105
Chassi	93XJNK3402C117832	Remarcação Chassi	NORMAL
Nr Motor	4D56KJ1781	Município	PORTO ESTRELA
UF	MT	Tipo	CAMINHONETE

<b>Categoria</b>	CARGA	<b>Marca Modelo</b>	MMC/MMC/L200 4X4 GL
<b>Ano Fab</b>	2001	<b>Ano Mod</b>	2002
<b>Procedência Veículo</b>	NACIONAL	<b>Montagem</b>	COMPLETA
<b>Nr Carroceria</b>	CAB DUPLA	<b>Nr Eixos</b>	2
<b>Combustível</b>	DIESEL	<b>Cilindradas</b>	2477
<b>Cor</b>	BRANCA	<b>Potência</b>	87
<b>Capacidade Passageiros</b>	5	<b>CMT</b>	220
<b>CPF/CNPJ Faturado</b>	74150889000120	<b>UF Faturamento</b>	MT
<b>CPF/CNPJ Proprietário</b>	0*****		

**BIN FEDERAL - Restrições:**

<b>Situação</b>	EM CIRCULACAO	<b>Restrição Judicial</b>	NADA CONSTA
<b>Restrição RFB</b>	NADA CONSTA		

**RENAJUD (CORTESIA):**

<b>RENAJUD</b>	NADA CONSTA
----------------	-------------

**Débitos / Multas**

\*Para sua total segurança, favor conferir débitos e multas diretamente ao SENATRAN: <https://portalservicos.senatran.serpro.gov.br>.

**FOTOS DO VEÍCULO**

ID Vistoria: 00002013

Placa: JZF8824

Data Impressão: 15/01/2026 08:40

Nr Motor: 4D56KJ1781

Nr Chassi: 93XJNK3402C117832

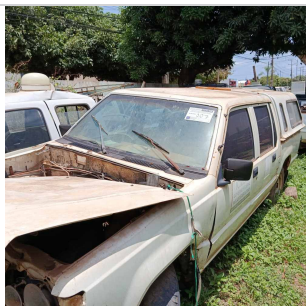

IDENTIFICAÇÃO LOTE



CHASSI



CHASSI DESCARACTERIZADO

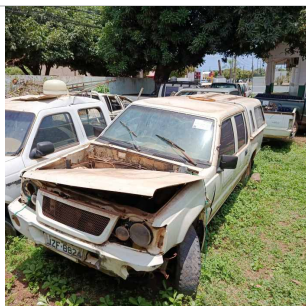

FRENTE



TRASEIRA



PLACA CORTADA



MOTOR COMPARTIMENTO



MOTOR



DIANTEIRA DIAGONAL ESQUERDA



TETO



COLUNA DIANTEIRA ESQ



PNEU DIANTEIRO ESQUERDO



LATERAL ESQUERDA



COLUNA TRASEIRA ESQ



PNEU TRASEIRO ESQUERDO



PLACA



TRASEIRA DIAGONAL DIREITA



PNEU TRASEIRO DIREITO



COLUNA TRASEIRA DIR



LATERAL DIREITA



DIANTEIRA DIAGONAL DIREITA



COLUNA DIANTEIRA DIR

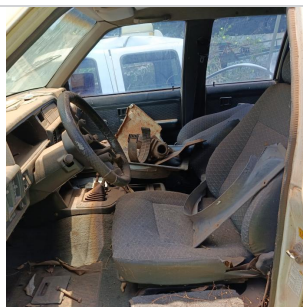

INTERIOR

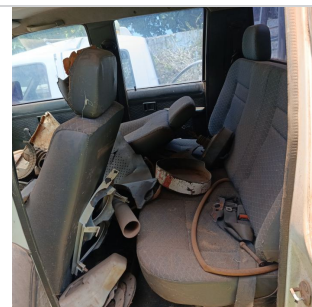

INTERIOR 02

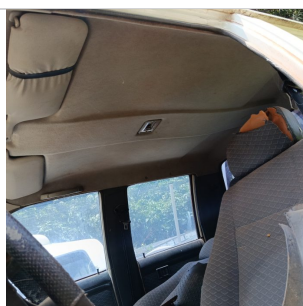

INTERIOR 03



ADICIONAL 01

INTERIOR 04



ADICIONAL 02

INTERIOR 05



ADICIONAL 03



ADICIONAL 04



ADICIONAL 05



ADICIONAL 06



ADICIONAL 07

ID Vistoria: 00002013

Placa: JZF8824

Data Impressão: 15/01/2026 08:40

Nr Motor: 4D56KJ1781

Nr Chassi: 93XJNK3402C117832

A seguir são descritas as regras e orientações aplicáveis ao serviço contratado; às quais, você manifesta ciência e anuência expressas e sem reservas, tendo validade e eficácia equivalentes a qualquer acordo, a sua observância e cumprimento será exigível a todos os usuários:

1. O Laudo Preventivo possui caráter **APENAS INFORMATIVO E CONSIDERA-SE UMA ANÁLISE PRÉVIA E PREVENTIVA DO AUTOMÓVEL** em questão, a partir de análises estruturais do veículo e consulta a bancos de dados públicos e privados oficiais; a fim de dar guarida ao CONTRATANTE na tomada de decisões relativas ao automóvel vistoriado.
2. Em hipótese alguma o Laudo Preventivo substitui a vistoria oficial de identificação veicular que é realizada exclusivamente pelos órgãos e entidades executivos de trânsito dos estados e Distrito Federal, ou inspeções outras de institutos de criminalística; e que são obrigatórias nos termos do Código de Trânsito Brasileiro e resoluções do CONTRAN.
3. As informações contidas neste Laudo Preventivo e caracterizadas como "LAUDO PREVENTIVO DE VISTORIA VEICULAR" e "CHECKLIST" e "FOTOS" correspondem às análises físicas do veículo existentes no momento da verificação realizada pelo Vistoriador. A validade restringe-se ao exato momento do exame, em razão do que a 'E-LEILÕES \*Vistoria' não se responsabiliza por modificações posteriores sofridas pelo veículo, tais como danos no chassi, mudanças de motor, mudança de câmbio, etc.
4. As informações contidas neste Laudo Preventivo e caracterizadas como "CONSULTAS VEICULARES " correspondem ao resultado de consultas a banco de dados públicos e privados oficiais e relacionados ao veículo e que estejam disponíveis no momento da consulta pelo vistoriador.
5. As informações obtidas em bancos de dados públicos podem não estar atualizadas simultaneamente ao momento da consulta, situação que independe da gerência da 'E-LEILÕES \*Vistoria' e fornecedora do software gerenciador das consultas.
6. O CONTRATANTE do Laudo Preventivo tem ciência que o sistema de informações e banco de dados disponibilizados está sujeito a constantes alterações e atualizações pelos órgãos e departamentos oficiais, leiloeiros e/ou parceiros da iniciativa privada, sobre quais a 'E-LEILÕES \*Vistoria' e fornecedora do software gerenciador das consultas não detém a propriedade das informações, limitando-se assim, a reproduzi-las fielmente, na forma como originariamente apresenta as tais bases consultadas, sendo que este Laudo Preventivo visa auxiliar o CONTRATANTE na obtenção das informações pretendidas.
7. A 'E-LEILÕES \*Vistoria' e fornecedora do software gerenciador das consultas não possuem gerência e responsabilidade pelas informações inseridas nos bancos de dados consultados, e igualmente não se responsabilizam por perdas e danos em caso da não confirmação da informação junto a estes fornecedores gestores e/ou a utilização das informações disponibilizadas em laudos, certidões, vistorias ou documentos assemelhados.

Orientações:

1. Favor nas consultas BIN confirmar débitos, restrições no site do DETRAN do estado, SNG. Favor consultar na Base Federal (Senatran) e Estadual (DETRAN's dos estados que o veículo já pertenceu) possíveis sinistros apontados em CSV (Certificado de Segurança Veicular). E possível apontamento de CSV na observação da CRV.
2. Consultas BIN sujeito à alterações e/ou atualizações até o final do expediente sem validade como quitação de débitos para compra do veículo.

*Sávio Gabriel Lima Paiva*

\_\_\_\_\_  
E-LEILÕES \*Vistoria  
Vistoriador: Sávio Gabriel Lima Paiva

Data: \_\_\_\_/\_\_\_\_/\_\_\_\_