



LAUDO DE VISTORIA VEÍCULAR

SUCATA APROVEITÁVEL

Numeração: 00002347

RANGER XL 13P - FORD



Vistoriador: Sávio Gabriel Lima Paiva

Data Impressão: 03/12/2025 15:36

Data Vistoria: 02/12/2025 09:28

Cliente:

Nome: Instituto Chico Mendes de Conservação da Biodiversidade - ICMBio

CPF/CNPJ: 08.829.974/0002-75

Local de atendimento:

Endereço: AV. Júlio César, 7060, Val-de-Cans, BELÉM/PA. CEP: 66617-420.

Vistoria Veicular:

OSA: 2

Modelo: RANGER XL 13P - FORD

Ano Fab / Modelo:
2009/2010

Categoria: Caminhonete e
Caminhoneta

Local armazenamento: ICMBio | NGI Salgado Paraense - Belém/PA

Tipo Veiculo: Veículos

Placa: JHG6952

UF/Cidade Placa:
DF/BRASILIA-DF

Nr Motor: D56285870

Nr Motor BIN: D56285870

Condições Motor: MOTOR COM INICIO DE OXIDAÇÃO

Nr Chassi: 8AFER13P8AJ288770

Nr Chassi BIN:
8AFER13P8AJ288770

Condições Chassi: CHASSI COM INÍCIO DE OXIDAÇÃO

Nr Cambio:

Nr Cambio BIN:

Combustível:

Combustível BIN:

Cor:

Cor BIN: Branca

Tem KIT GNV: Não

Leilão:

Leilão: Instituto Chico Mendes de Conservação da Biodiversidade (ICMBio)

Responsável: Anderson Lopes de Paula

Observação:

, VEICULO COM MOTOR DESMONTADO, INTERNA COM SUCATA DE OUTROS VEICULOS



IDENTIFICAÇÃO LOTE



CHASSI



CHASSI DESCARACTERIZADO

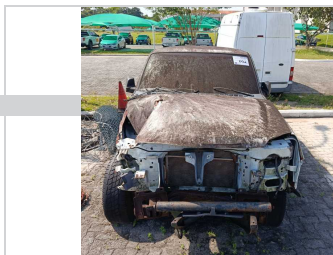

FRENTE

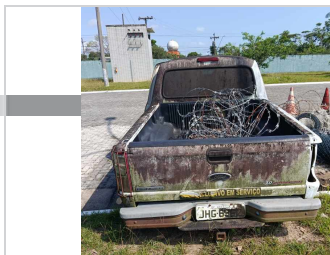

TRASEIRA



PLACA CORTADA



PLACA



CHECKLIST

ID Vistoria: 00002347

Placa: JHG6952

Data Impressão: 03/12/2025 15:36

Nr Motor: D56285870

Nr Chassi: 8AFER13P8AJ288770

LEGENDA DOS ÍCONES DO CHECKLIST SELECIONADO PELO VISTORIADOR



OK



ATENÇÃO



APROVADO COM APONTAMENTO



APRESENTA PROBLEMA



CHECKLIST | FICHA DE INSPEÇÃO VEICULAR (FIV):

Estado Geral Do Veículo

Paracheque Dianteiro:	Faltando	Paracheque Traseiro:	OK
Farol Direito:	Faltando	Farol Esquerdo:	Faltando
Parabrisa Dianteiro:	OK	Capô:	Avariado
Teto:	OK	Retrovisor Lado Direito:	OK
Retrovisor Lado Esquerdo:	OK	Porta Dianteira Direita:	Faltando
Porta Dianteira Esquerda:	Avariado	Porta Traseira Direita:	OK
Porta Traseira Esquerda:	OK	Porta Malas:	OK
Vidro Da Porta Dianteira Direita:	OK	Vidro Da Porta Dianteira Esquerda:	Faltando
Vidro Traseiro Esquerdo:	OK	Vidro Traseiro Direito:	OK
Lanterna Traseira Direita:	Faltando	Lanterna Traseira Esquerda:	Avariado
Parabrisa Traseiro:	OK	Chave de Rodas:	Faltando
Macaco:	Faltando	Triangulo:	Faltando
Bancos Dianteiros:	OK	Bancos Traseiros:	OK
Forração Do Teto:	OK	Forração Interna:	OK
Pedais:	OK	Alavanca da Marcha:	OK
Painel de Instrumentos:	OK	Pneus Dianteiros:	OK
Pneus Traseiros:	OK	Rodas Traseiras:	OK
Estepe:	Faltando	Rodas Dianteiras:	OK
Condição de locomoção:	NÃO	Veiculo Blindado:	NÃO



Capô:

Avariado



Porta Dianteira Esquerda:

Avariado

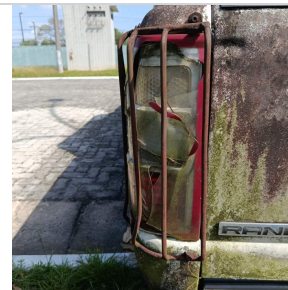

Lanterna Traseira Esquerda:

Avariado



CONSULTAS VEICULARES

ID Vistoria: 00002347

Placa: JHG6952

Data Impressão: 03/12/2025 15:36

Nr Motor: D56285870

Nr Chassi: 8AFER13P8AJ288770

Base de Dados

1 - BIN ESTADUAL

Bin Estadual - Restrições

Bin Estadual - Atenção para os Débitos e Multas do Veículo

Bin Estadual - Restrições do Proprietário

BIN ESTADUAL

Situação do veículo	EM CIRCULACAO	Tipo	CAMINHONETE
Placa	JHG6952	Renavam	00195984170
Chassi	8AFER13P8AJ288770	Situação Chassi	NORMAL
Nr Motor	D56285870	Categoria	OFICIAL
Marca	FORD	Modelo	RANGER XL 13P
Ano Fab.	2009	Ano Mod.	2010
Cor	BRANCA	Combustível	DIESEL
UF	DF	Município	BRASILIA-DF
Espécie	ESPECIAL	Potência	163
Procedência Veículo	IMPORTADO	Carroceria	ABER CDUP
Cilindradas	2968	Capacidade Carga	111
Capacidade Passageiros	6	Nr Eixos	2
PBT	305	CMT	308

Comunicação de Venda

Indicador Comun. Venda	NÃO INFORMADO	Data Inclusao Venda	NÃO INFORMADO
------------------------	---------------	---------------------	---------------

Débitos e Multas:

Déb IPVA	NAO EXISTE DEBITO DE IPVA	Débito DPVAT	NAO EXISTE DEBITO DE DPVAT
Déb Licenc	EXISTE DEBITO LICENCIAMENTO: R\$ 785,85	Débito Multas	NAO EXISTE DEBITO DE MULTAS
Valor Débito Licenc	785,85		

ATENÇÃO: *Débitos e restrições favor confirmar consulta diretamente ao DETRAN do estado, SNG e documento CRV.

Restrições:

Situação do veículo	EM CIRCULACAO	Restrição Financeira	NADA CONSTA
Restrição Furto	NADA CONSTA	Restrição RENAJUD	NADA CONSTA



FOTOS DO VEÍCULO

ID Vistoria: 00002347

Placa: JHG6952

Data Impressão: 03/12/2025 15:36

Nr Motor: D56285870

Nr Chassi: 8AFER13P8AJ288770



IDENTIFICAÇÃO LOTE



CHASSI



CHASSI DESCARACTERIZADO

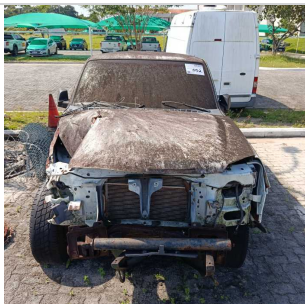

FRENTE



TRASEIRA



PLACA CORTADA

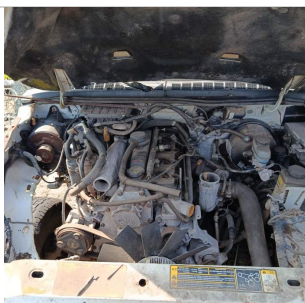

MOTOR COMPARTIMENTO



MOTOR



DIANTEIRA DIAGONAL ESQUERDA



TETO



COLUNA DIANTEIRA ESQ

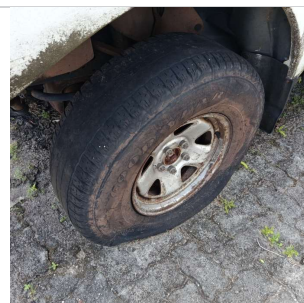

PNEU DIANTEIRO ESQUERDO



LATERAL ESQUERDA



COLUNA TRASEIRA ESQ



PNEU TRASEIRO ESQUERDO

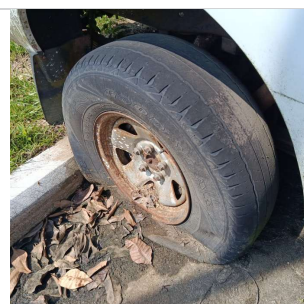

PLACA



COLUNA TRASEIRA DIR

TRASEIRA DIAGONAL DIREITA



LATERAL DIREITA

PNEU TRASEIRO DIREITO



DIANTEIRA DIAGONAL DIREITA



COLUNA DIANTEIRA DIR



INTERIOR



INTERIOR 02

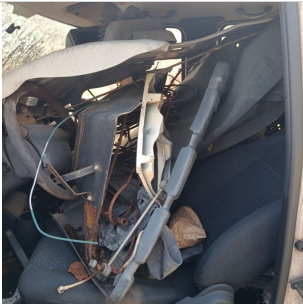

INTERIOR 03



INTERIOR 04



ADICIONAL 01



ADICIONAL 02



ADICIONAL 03

ID Vistoria: 00002347

Placa: JHG6952

Data Impressão: 03/12/2025 15:36

Nr Motor: D56285870

Nr Chassi: 8AFER13P8AJ288770

Vistoria Financeira:

Valor Avaliado: R\$ 11.500,00

Valor FIPE: R\$ 0,00

Depreciação (%): 90,00%

Valor Depreciado: R\$ 1.150,00

Totais:

Sub-Total: 1.150,00

Depreciação Forçada(%): 0,00%

Valor Final Avaliado: R\$ 1.150,00

A seguir são descritas as regras e orientações aplicáveis ao serviço contratado; às quais, você manifesta ciência e anuência expressas e sem reservas, tendo validade e eficácia equivalentes a qualquer acordo, a sua observância e cumprimento será exigível a todos os usuários:

1. O Laudo Preventivo possui caráter **APENAS INFORMATIVO E CONSIDERA-SE UMA ANÁLISE PRÉVIA E PREVENTIVA DO AUTOMÓVEL** em questão, a partir de análises estruturais do veículo e consulta a bancos de dados públicos e privados oficiais; a fim de dar guarida ao CONTRATANTE na tomada de decisões relativas ao automóvel vistoriado.
2. Em hipótese alguma o Laudo Preventivo substitui a vistoria oficial de identificação veicular que é realizada exclusivamente pelos órgãos e entidades executivos de trânsito dos estados e Distrito Federal, ou inspeções outras de institutos de criminalística; e que são obrigatórias nos termos do Código de Trânsito Brasileiro e resoluções do CONTRAN.
3. As informações contidas neste Laudo Preventivo e caracterizadas como "LAUDO PREVENTIVO DE VISTORIA VEICULAR" e "CHECKLIST" e "FOTOS" correspondem às análises físicas do veículo existentes no momento da verificação realizada pelo Vistoriador. A validade restringe-se ao exato momento do exame, em razão do que a 'E-LEILÕES *Vistoria' não se responsabiliza por modificações posteriores sofridas pelo veículo, tais como danos no chassi, mudanças de motor, mudança de câmbio, etc.
4. As informações contidas neste Laudo Preventivo e caracterizadas como "CONSULTAS VEICULARES " correspondem ao resultado de consultas a banco de dados públicos e privados oficiais e relacionados ao veículo e que estejam disponíveis no momento da consulta pelo vistoriador.
5. As informações obtidas em bancos de dados públicos podem não estar atualizadas simultaneamente ao momento da consulta, situação que independe da gerência da 'E-LEILÕES *Vistoria' e fornecedora do software gerenciador das consultas.
6. O CONTRATANTE do Laudo Preventivo tem ciência que o sistema de informações e banco de dados disponibilizados está sujeito a constantes alterações e atualizações pelos órgãos e departamentos oficiais, leiloeiros e/ou parceiros da iniciativa privada, sobre quais a 'E-LEILÕES *Vistoria' e fornecedora do software gerenciador das consultas não detém a propriedade das informações, limitando-se assim, a reproduzi-las fielmente, na forma como originariamente apresenta as tais bases consultadas, sendo que este Laudo Preventivo visa auxiliar o CONTRATANTE na obtenção das informações pretendidas.
7. A 'E-LEILÕES *Vistoria' e fornecedora do software gerenciador das consultas não possuem gerência e responsabilidade pelas informações inseridas nos bancos de dados consultados, e igualmente não se responsabilizam por perdas e danos em caso da não confirmação da informação junto a estes fornecedores gestores e/ou a utilização das informações disponibilizadas em laudos, certidões, vistorias ou documentos assemelhados.

Orientações:

1. Favor nas consultas BIN confirmar débitos, restrições no site do DETRAN do estado, SNG. Favor consultar na Base Federal (Senatran) e Estadual (DETRAN's dos estados que o veículo já pertenceu) possíveis sinistros apontados em CSV (Certificado de Segurança Veicular). E possível apontamento de CSV na observação da CRV.
2. Consultas BIN sujeito à alterações e/ou atualizações até o final do expediente sem validade como quitação de débitos para compra do veículo.

Sávio Gabriel Lima Paiva

E-LEILÕES *Vistoria
Vistoriador: Sávio Gabriel Lima Paiva

Data: ____/____/____