



E-LEILÕES *Vistoria

Avenida Presidente Juscelino Kubitschek NRº: 1455
Cidade/UF: São Paulo/SP - Vila Nova Conceição CEP: 45430011
Tel: (08) 00355-8000 | (11) 3040-6420



LAUDO DE VISTORIA VEÍCULAR

SUCATA APROVEITÁVEL

Numeração: 00000515

L200 4X4 GL - MITSUBISHI

BRASIL
BR
MEP3534

Vistoriador: Anderson Freitas da Silva

Data Impressão: 18/12/2024 08:45

Data Vistoria: 11/11/2024 15:09

Ciente:

Nome: Instituto Chico Mendes de Conservação da Biodiversidade (ICMBio)

CPF/CNPJ: 08.829.974/0002-75

Local de atendimento:

Endereço: Rodovia BR 471, KM 537, S/N, CIDADE NOVA, RIO GRANDE/RS. CEP: 96211-000.

Complemento: ICMBio / RIO GRANDE / 53 99060919 / (53)35033151

Vistoria Veicular:

Modelo: L200 4X4 GL - MITSUBISHI		Ano Fab / Modelo: 2008/2008
Local armazenamento: ICMBio / RIO GRANDE-RS		Tipo Veículo: Veículo Leve
Placa: MEP3534	UF/Cidade Placa: SC/ITAJAI-SC	
Nr Motor: SEM MOTOR	Nr Motor BIN: 4D56CK6732	Condições Motor: VEÍCULO SEM MOTOR
Nr Chassi: COM OXIDAÇÃO NO LOCA	Nr Chassi BIN: 93XGNK7408C843942	Condições Chassi: CHASSI COM OXIDAÇÃO ACENTUADA
Nr Cambio:	Nr Cambio BIN:	
Combustível: Diesel	Combustível BIN: Diesel	
Cor: Branca	Cor BIN: Branca	
Tem KIT GNV: Não		

Leilão:

Leilão: Instituto Chico Mendes de Conservação da Biodiversidade (ICMBio)

Responsável: Anderson Lopes de Paula

Observação:

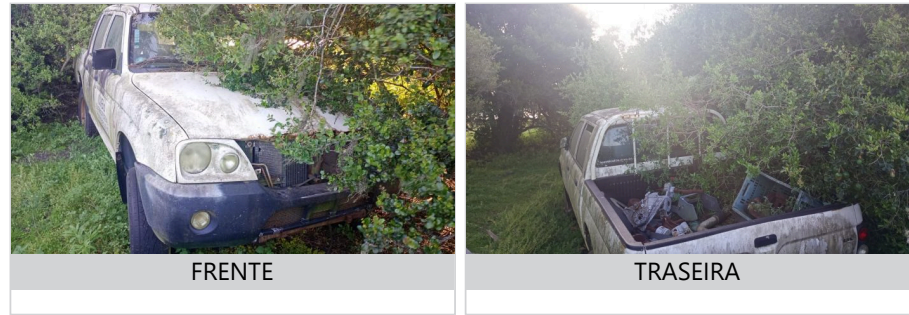



CONSULTAS VEICULARES

ID Vistoria: 00000515Placa: MEP3534Data Impressão: 18/12/2024 08:45

Nr Motor: SEM MOTORNr Chassi: COM OXIDAÇÃO NO LOCA

Base de Dados

- 1 - BIN ESTADUAL
- 2 - BIN FEDERAL

- ✓ Bin Estadual - Restrições

✓ Restrições do Proprietário na Bin Estadual

✓ Recall

✓ Multas Federais

! Numeração do MOTOR digitada difere da BIN.

! Numeração do MOTOR digitada difere da BIN ESTADUAL.
- ! Atenção para os Débitos e Multas do Veículo

✓ Bin Federal - Restrições

✓ Renajud

! Numeração do CHASSI digitada difere da BIN.

! Numeração do CHASSI digitada difere da BIN ESTADUAL.

! Numeração do CHASSI digitada difere da BIN FEDERAL.

BIN ESTADUAL

Situação do veículo	CIRCULACAO	Tipo	CAMINHONETE
Placa	MEP3534	Renavam	00964336774
Chassi	93XGNK7408C843942	Tipo Marcação Chassi	NORMAL
Nr Motor	4D56CK6732	Categoria	OFICIAL
Marca	MITSUBISHI	Modelo	L200 4X4 GL
Ano Fab.	2008	Ano Mod.	2008
Cor	BRANCA	Combustível	DIESEL
UF	SC	Município	ITAJAI-SC
Espécie	CARGA	Potência	141
Procedência Veículo	NACIONAL	Carroceria	ABER C.DUP
Cilindradas	2477	Capacidade Carga	108
Capacidade Passageiros	5	Nr Eixos	2
PBT	283	CMT	220
Mensagem	MOTOR AGREGADO: 4D56CK6732		

Comunicação de Venda

Indicador Comun.	NÃO INFORMADO	Data Inclusao Venda	NÃO INFORMADO
Venda			

Débitos e Multas:

Déb IPVA	NAO EXISTE DEBITO DE IPVA	Débito DPVAT	NAO EXISTE DEBITO DE DPVAT
Déb Licenc	EXISTE DEBITO DE LICENCIAMENTO	Débito Multas	NAO EXISTE DEBITO DE MULTA
Valor Débito Licenc	687,13		

ATENÇÃO: *Débitos e restrições favor confirmar consulta diretamente ao DETRAN do estado, SNG e documento CRV.

Página 2

Proprietários:

CPF CNPJ Proprietário	0*****	Proprietário	I***** C*** M**** D* C*****
		D*	

Restrições:			
Situação do veículo	CIRCULACAO	Restrição 1	NADA CONSTA
Restrição 2	NADA CONSTA	Restrição 3	NADA CONSTA
Restrição 4	NADA CONSTA	Restrição Administrativa	NADA CONSTA
Restrição Furto	NADA CONSTA	Restrição Guincho	NADA CONSTA
Restrição RENAJUD	NADA CONSTA	Restrição Judicial	NADA CONSTA
Restrição Tributária	NADA CONSTA		

BIN FEDERAL			
Situação	EM CIRCULACAO	Ocorrência	VEICULO NAO INDICA OCORRENCIA DE ROUBO/FURTO
Placa	MEP3534	Renavam	00964336774
Chassi	93XGNK7408C843942	Município	ITAJAI
UF	SC	Tipo	CAMINHONETE
Categoria	OFICIAL	Marca Modelo	MMC/L200 4X4 GL
Ano Fab	2008	Ano Mod	2008
Procedência Veículo	NACIONAL	Nr Eixos	2
Combustível	DIESEL	Cilindradas	2477
Cor	BRANCA	Potência	141
Capacidade Passageiros	5	Capacidade Carga	1.08
CMT	2.2	PTB	2.83
Recall	NADA CONSTA	CPF/CNPJ Proprietário	0*****
Proprietário	I***** C*** M**** D* C***** D*		

BIN Federal - Restrições:			
Situação	EM CIRCULACAO	Restrição	VEICULO NAO INDICA OCORRENCIA DE ROUBO/FURTO
Restrição 1	SEM RESTRICAO	Restrição 2	SEM RESTRICAO
Restrição 3	SEM RESTRICAO	Restrição 4	SEM RESTRICAO
Restrição Judicial	NADA CONSTA	Indicador Ostenta PIV	NADA CONSTA
Multa RENAINF	NADA CONSTA	Pendência emissão Doc	NADA CONSTA
Indicador Alarme	NADA CONSTA	Comunicação de Venda	NADA CONSTA

Roubo e Furto Ativo:	
Roubo e Furto Ativo	VEICULO NAO INDICA OCORRENCIA DE ROUBO/FURTO

RECALL (CORTESIA):	
RECALL	NADA CONSTA

RENAJUD (CORTESIA):

RENAJUD NADA CONSTA

INDICADOR LEILÃO BIN (CORTESIA):

Indicador Leilão Bin NADA CONSTA

Débitos / Multas

*Para sua total segurança, favor conferir débitos e multas diretamente ao DENATRAN: <https://portalservicos.senatran.serpro.gov.br>.

RECALL

Registro de recall NADA CONSTA

RENAJUD

Registro de renajud NADA CONSTA



FOTOS DO VEÍCULO

ID Vistoria: 00000515

Placa: MEP3534

Data Impressão: 18/12/2024 08:45

Nr Motor: SEM MOTOR

Nr Chassi: COM OXIDAÇÃO NO LOCA



FRENTE



MOTOR COMPARTIMENTO



LATERAL ESQUERDA



TRASEIRA



TRASEIRA DIAGONAL DIREITA



DIANTEIRA DIAGONAL DIREITA



INTERIOR



INTERIOR 02



INTERIOR 02

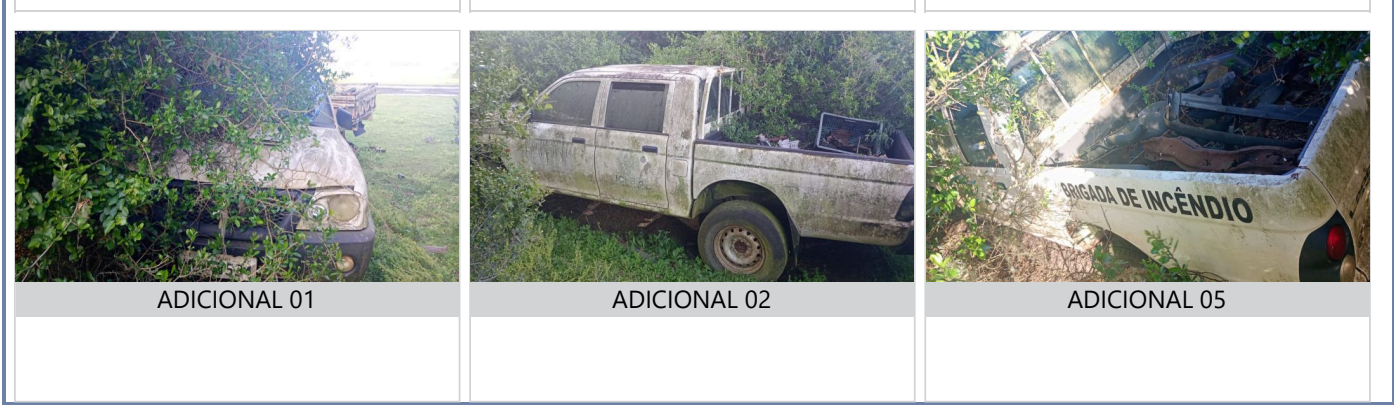

ID Vistoria: 00000515	Placa: MEP3534	Data Impressão: 18/12/2024 08:45
Nr Motor: SEM MOTOR	Nr Chassi: COM OXIDAÇÃO NO LOCA	
Vistoria Financeira:		
Valor Avaliado: R\$ 15.000,00	Valor FIPE: R\$ 0,00	
Depreciação (%): 95,00%	Valor Depreciado: R\$ 750,00	
Totais:		
Sub-Total: 750,00	Depreciação Forçada(%): 0,00%	Valor Final Avaliado: R\$ 750,00

A seguir são descritas as regras e orientações aplicáveis ao serviço contratado; às quais, você manifesta ciência e anuência expressas e sem reservas, tendo validade e eficácia equivalentes a qualquer acordo, a sua observância e cumprimento será exigível a todos os usuários:

1. O Laudo Preventivo possui caráter **APENAS INFORMATIVO E CONSIDERA-SE UMA ANÁLISE PRÉVIA E PREVENTIVA DO AUTOMÓVEL** em questão, a partir de análise estruturais do veículo e consulta a bancos de dados públicos e privados oficiais; a fim de dar guarida ao CONTRATANTE na tomada de decisões relativas ao automóvel vistoriado.
2. Em hipótese alguma o Laudo Preventivo substitui a vistoria oficial de identificação veicular que é realizada exclusivamente pelos órgãos e entidades executivos de trânsito dos estados e Distrito Federal, ou inspeções outras de institutos de criminalística; e que são obrigatórias nos termos do Código de Trânsito Brasileiro e resoluções do CONTRAN.
3. As informações contidas neste Laudo Preventivo e caracterizadas como "LAUDO PREVENTIVO DE VISTORIA VEICULAR" e "CHECKLIST" e "FOTOS" correspondem às análises físicas do veículo existentes no momento da verificação realizada pelo Vistoriador. A validade restringe-se ao exato momento do exame, em razão do que a 'E-LEILÕES *Vistoria' não se responsabiliza por modificações posteriores sofridas pelo veículo, tais como danos no chassi, mudanças de motor, mudança de câmbio, etc.
4. As informações contidas neste Laudo Preventivo e caracterizadas como "CONSULTAS VEICULARES " correspondem ao resultado de consultas a banco de dados públicos e privados oficiais e relacionados ao veículo e que estejam disponíveis no momento da consulta pelo vistoriador.
5. As informações obtidas em bancos de dados públicos podem não estar atualizadas simultaneamente ao momento da consulta, situação que independe da gerência da 'E-LEILÕES *Vistoria' e fornecedora do software gerenciador das consultas.
6. O CONTRATANTE do Laudo Preventivo tem ciência que o sistema de informações e banco de dados disponibilizados está sujeito a constantes alterações e atualizações pelos órgãos e departamentos oficiais, leiloeiros e/ou parceiros da iniciativa privada, sobre quais a 'E-LEILÕES *Vistoria' e fornecedora do software gerenciador das consultas não detém a propriedade das informações, limitando-se assim, a reproduzi-las fielmente, na forma como originariamente apresentas as tais bases consultadas, sendo que este Laudo Preventivo visa auxiliar o CONTRATANTE na obtenção das informações pretendidas.
7. A 'E-LEILÕES *Vistoria' e fornecedora do software gerenciador das consultas não possuem gerência e responsabilidade pelas informações inseridas nos bancos de dados consultados, e igualmente não se responsabilizam por perdas e danos em caso da não confirmação da informação junto a estes fornecedores gestores e/ou a utilização das informações disponibilizadas em laudos, certidões, vistorias ou documentos assemelhados.

- Orientações:
1. Favor nas consultas BIN confirmar débitos, restrições no site do DETRAN do estado, SNG. Favor consultar na Base Federal (Senatran) e Estadual (DETRAN's dos estados que o veículo já pertenceu) possíveis sinistros apontados em CSV (Certificado de Segurança Veicular). E possível apontamento de CSV na observação da CRV.
 2. Consultas BIN sujeito à alterações e/ou atualizações até o final do expediente sem validade como quitação de débitos para compra do veículo.

E-LEILÕES *Vistoria	Data: __/__/__
Vistoriador: Anderson Freitas da Silva	