



LAUDO DE VISTORIA VEÍCULAR

SUCATA APROVEITÁVEL

Numeração: 0000520

L200 4X4 GL - MITSUBISHI



Vistoriador: Anderson Freitas

Data Impressão: 03/12/2025 17:06

Data Vistoria: 12/11/2024 08:32

Ciente:

Nome: Instituto Chico Mendes de Conservação da Biodiversidade - ICMBio

CPF/CNPJ: 08.829.974/0002-75

Local de atendimento:

Endereço: Rodovia BR 471, KM 537, S/N, CIDADE NOVA, RIO GRANDE/RS. CEP: 96211-000.

Complemento: ICMBio / RIO GRANDE / 53 99060919 / (53)35033151

Vistoria Veicular:

Modelo: L200 4X4 GL - MITSUBISHI

Ano Fab / Modelo: 2008/2009

Categoria: Passeio e Utilitário

Local armazenamento: ICMBio / RIO GRANDE-RS

Tipo Veículo: Veículos

Placa: MFA9895

UF/Cidade Placa: SC/ITAJAI-SC

Nr Motor: SEM MOTOR

Nr Motor BIN: 4D56CL2240

Condições Motor: VEÍCULO SEM MOTOR

Nr Chassi: 93XGNK7409C848453

Nr Chassi BIN: 93XGNK7409C848453

Condições Chassi: OK - NIV (chassi) - Caracteres dentro dos padrões originais de fabricação.

Nr Cambio:

Nr Cambio BIN:

Combustível: Diesel

Combustível BIN: Diesel

Cor: Branca

Cor BIN: Branca

Tem KIT GNV: Não

Leilão:

Leilão: Instituto Chico Mendes de Conservação da Biodiversidade (ICMBio)

Responsável: Anderson Lopes de Paula

Observação:



CHASSI



FRENTE



TRASEIRA



PLACA



CONSULTAS VEICULARES

ID Vistoria: 00000520

Placa: MFA9895

Data Impressão: 03/12/2025 17:06

Nr Motor: SEM MOTOR

Nr Chassi: 93XGNK7409C848453

Base de Dados

1 - BIN ESTADUAL

2 - BIN FEDERAL

Bin Estadual - Restrições

Bin Estadual - Atenção para os Débitos e Multas do Veículo

Bin Estadual - Restrições do Proprietário

Bin Federal - Atenção para as Restrições

SENATRAN - Restrições

Recall

Renajud

Atenção para as Multas Federais

Numeração do MOTOR digitada difere da BIN

Numeração do MOTOR digitada difere da BIN ESTADUAL

BIN ESTADUAL

Situação do veículo	EM CIRCULACAO	Tipo	CAMINHONETE
Placa	MFA9895	Renavam	00979882184
Chassi	93XGNK7409C848453	Situação Chassi	NORMAL
Nr Motor	4D56CL2240	Categoria	OFICIAL
Marca	MITSUBISHI	Modelo	L200 4X4 GL
Ano Fab.	2008	Ano Mod.	2009
Cor	BRANCA	Combustível	DIESEL
UF	SC	Município	ITAJAI-SC
Espécie	ESPECIAL	Potência	100
Procedência Veículo	NACIONAL	Carroceria	ABERTA/CAB DUPLA
Cilindradas	2477	Capacidade Carga	105
Capacidade Passageiros	5	Nr Eixos	2
PBT	269	CMT	220

Comunicação de Venda

Indicador Comun. Venda NÃO INFORMADO

Data Inclusao Venda NÃO INFORMADO

Débitos e Multas:

Déb IPVA NAO EXISTE DEBITO DE IPVA Débito DPVAT NAO EXISTE DEBITO DE DPVAT

Déb Licenc EXISTE DEBITO LICENCIAMENTO: R\$ 563,60 Débito Multas EXISTEM MULTAS: R\$ 85,13

563,60

Valor Débito Licenc 563,60

Valor Débito Multa 85,13

ATENÇÃO: *Débitos e restrições favor confirmar consulta diretamente ao DETRAN do estado, SNG e documento CRV.

Proprietários:

CPF CNPJ Proprietario 0*****

Proprietário I***** C**** M***** D* C***** D*

B*****

Restrições:

Situação do veículo EM CIRCULACAO Restrição Financeira NADA CONSTA

Restrição Furto NADA CONSTA Restrição RENAJUD NADA CONSTA

BIN FEDERAL

Tipo Consulta	BIN FEDERAL	Situação	EM CIRCULACAO
Ocorrência	VEICULO NAO INDICA OCORRENCIA DE ROUBO/FURTO	Placa	MFA9895
Renavam	979882184	Chassi	93XGNK7409C848453
Município	ITAJAI	UF	SC
Tipo	CAMINHONETE	Categoria	OFICIAL
Marca Modelo	MMC/L200 4X4 GL	Ano Fab	2008
Ano Mod	2009	Procedência Veículo	NACIONAL
Nr Eixos	2	Combustível	DIESEL
Cilindradas	2477	Cor	BRANCA
Potência	100	Capacidade Passageiros	5
Capacidade Carga	1.05	CMT	2.2
PTB	2.69	Recall	NADA CONSTA
CPF/CNPJ Proprietário	0*****	Proprietário	I***** C**** M***** D* C***** D*



BIN FEDERAL - Restrições:

Situação	EM CIRCULACAO	Restrição	VEICULO NAO INDICA OCORRENCIA DE ROUBO/FURTO
Restrição 1	SEM RESTRICAO	Restrição 2	SEM RESTRICAO
Restrição 3	SEM RESTRICAO	Restrição 4	SEM RESTRICAO
Restrição Judicial	NADA CONSTA	Indicador Ostenta PIV	NADA CONSTA
Multa RENAINF	CONSTA	Multas	CONSTA
Pendência emissão Doc	NADA CONSTA	Indicador Alarme	NADA CONSTA
Comunicação de Venda	NADA CONSTA		



Roubo e Furto Ativo:

Roubo e Furto Ativo	VEICULO NAO INDICA OCORRENCIA DE ROUBO/FURTO
----------------------------	--



RECALL (CORTESIA):

RECALL	NADA CONSTA
---------------	-------------



RENAJUD (CORTESIA):

RENAJUD	NADA CONSTA
----------------	-------------



INDICADOR LEILÃO BIN (CORTESIA):

Indicador Leilão Bin	NADA CONSTA
-----------------------------	-------------



Débitos / Multas

*Para sua total segurança, favor conferir débitos e multas diretamente ao SENATRAN: <https://portalservicos.senatran.serpro.gov.br>.

RECALL	
Registro de recall	NADA CONSTA

RENAJUD	
Registro de renajud	NADA CONSTA



FOTOS DO VEÍCULO

ID Vistoria: 00000520 Placa: MFA9895 Data Impressão: 03/12/2025 17:06
 Nr Motor: SEM MOTOR Nr Chassi: 93XGNK7409C848453



CHASSI



FRENTE



TRASEIRA



MOTOR COMPARTIMENTO



DIANTEIRA DIAGONAL ESQUERDA



LATERAL ESQUERDA



PLACA



TRASEIRA DIAGONAL DIREITA



INTERIOR



INTERIOR 02



INTERIOR 03



INTERIOR 04

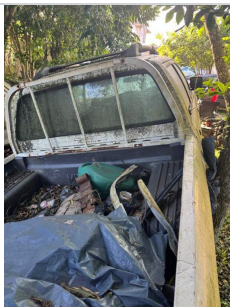

INTERIOR 05



ADICIONAL 01

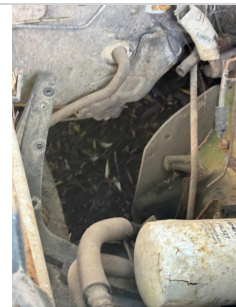

ADICIONAL 03

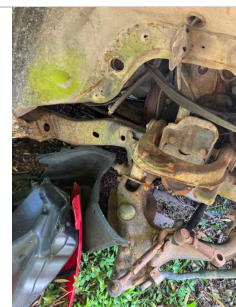

ADICIONAL 03



ADICIONAL 07

ADICIONAL 04



ADICIONAL 08

ADICIONAL 06



ADICIONAL 08



ID Vistoria: 00000520

Placa: MFA9895

Data Impressão: 03/12/2025 17:06

Nr Motor: SEM MOTOR

Nr Chassi: 93XGNK7409C848453

Vistoria Financeira:Valor Avaliado: **R\$ 9.000,00**Valor FIPE: **R\$ 0,00**Depreciação (%): **95,00%**Valor Depreciado: **R\$ 450,00****Totais:**Sub-Total: **450,00**Depreciação Forçada(%): **0,00%**Valor Final Avaliado: **R\$ 450,00**

A seguir são descritas as regras e orientações aplicáveis ao serviço contratado; às quais, você manifesta ciência e anuência expressas e sem reservas, tendo validade e eficácia equivalentes a qualquer acordo, a sua observância e cumprimento será exigível a todos os usuários:

1. O Laudo Preventivo possui caráter **APENAS INFORMATIVO E CONSIDERA-SE UMA ANÁLISE PRÉVIA E PREVENTIVA DO AUTOMÓVEL** em questão, a partir de análise estruturais do veículo e consulta a bancos de dados públicos e privados oficiais; a fim de dar guarida ao CONTRATANTE na tomada de decisões relativas ao automóvel vistoriado.
2. Em hipótese alguma o Laudo Preventivo substitui a vistoria oficial de identificação veicular que é realizada exclusivamente pelos órgãos e entidades executivos de trânsito dos estados e Distrito Federal, ou inspeções outras de institutos de criminalística; e que são obrigatórias nos termos do Código de Trânsito Brasileiro e resoluções do CONTRAN.
3. As informações contidas neste Laudo Preventivo e caracterizadas como "LAUDO PREVENTIVO DE VISTORIA VEICULAR" e "CHECKLIST" e "FOTOS" correspondem às análises físicas do veículo existentes no momento da verificação realizada pelo Vistoriador. A validade restringe-se ao exato momento do exame, em razão do que a 'E-LEILÕES 'Vistoria' não se responsabiliza por modificações posteriores sofridas pelo veículo, tais como danos no chassi, mudanças de motor, mudança de câmbio, etc.
4. As informações contidas neste Laudo Preventivo e caracterizadas como "CONSULTAS VEICULARES " correspondem ao resultado de consultas a banco de dados públicos e privados oficiais e relacionados ao veículo e que estejam disponíveis no momento da consulta pelo vistoriador.
5. As informações obtidas em bancos de dados públicos podem não estar atualizadas simultaneamente ao momento da consulta, situação que independe da gerência da 'E-LEILÕES 'Vistoria' e fornecedora do software gerenciador das consultas.
6. O CONTRATANTE do Laudo Preventivo tem ciência que o sistema de informações e banco de dados disponibilizados está sujeito a constantes alterações e atualizações pelos órgãos e departamentos oficiais, leiloeiros e/ou parceiros da iniciativa privada, sobre quais a 'E-LEILÕES 'Vistoria' e fornecedora do software gerenciador das consultas não detém a propriedade das informações, limitando-se assim, a reproduzi-las fielmente, na forma como originariamente apresentas as tais bases consultadas, sendo que este Laudo Preventivo visa auxiliar o CONTRATANTE na obtenção das informações pretendidas.
7. A 'E-LEILÕES 'Vistoria' e fornecedora do software gerenciador das consultas não possuem gerência e responsabilidade pelas informações inseridas nos bancos de dados consultados, e igualmente não se responsabilizam por perdas e danos em caso da não confirmação da informação junto a estes fornecedores gestores e/ou a utilização das informações disponibilizadas em laudos, certidões, vistorias ou documentos assemelhados.

Orientações:

1. Favor nas consultas BIN confirmar débitos, restrições no site do DETRAN do estado, SNG. Favor consultar na Base Federal (Senatran) e Estadual (DETRAN's dos estados que o veículo já pertenceu) possíveis sinistros apontados em CSV (Certificado de Segurança Veicular). E possível apontamento de CSV na observação da CRV.
2. Consultas BIN sujeito à alterações e/ou atualizações até o final do expediente sem validade como quitação de débitos para compra do veículo.



E-LEILÕES *Vistoria
Vistoriador: Anderson Freitas

Data: ___/___/_____