



E-LEILÕES *Vistoria

Avenida Presidente Juscelino Kubitschek NRº: 1455
Cidade/UF: São Paulo/SP - Vila Nova Conceição CEP: 45430011
Tel: (08) 00355-8000 | (11) 3040-6420



LAUDO DE VISTORIA VEÍCULAR

CONSERVAÇÃO RUIM

Numeração: 00000649

CELTA - CHEVROLET



Vistoriador: Anderson Freitas da Silva

Data Impressão: 05/03/2025 17:28

Data Vistoria: 04/12/2024 15:29

Cliente:

Nome: Secretaria Nacional de Políticas Sobre Drogas e Gestão de Ativos (SENAD)

CPF/CNPJ: 02.645.310/0001-99

Local de atendimento:

Endereço: AV. EUJÁCIO PEREIRA COUTINHO, 539, SEVERINIA/SP.

Complemento: PÁTIO DUTRA / SEVERINIA / (17) 99105-7668 - Floren

Vistoria Veicular:

Modelo: CELTA - CHEVROLET

Ano Fab / Modelo: 2002/2002

Categoria: Passeio

Local armazenamento: PÁTIO DUTRA / SEVERINIA

Tipo Veículo: Veículo Leve

Placa: PLACA

UF/Cidade Placa: SP/GUAIRA-SP

Nr Motor: DJ0115627

Nr Motor BIN: DJ0115627

Condições Motor: OK - Caracteres dentro dos padrões originais de fabricação. Sem vestígios de adulteração.

Nr Chassi: 9BGRD08Z02G162682

Nr Chassi BIN: 9BGRD08Z02G162682

Condições Chassi: OK - NIV (chassi) - Caracteres dentro dos padrões originais de fabricação.

Nr Cambio:

Nr Cambio BIN: 000527672

Combustível: Gasolina

Combustível BIN: Gasolina

Cor: Branca

Cor BIN: Branca

Tem KIT GNV: Não

Leilão:

Leilão: Secretária Nacional de Políticas sobre Drogas e Gestão de Ativos SENAD

Responsável:

Observação:

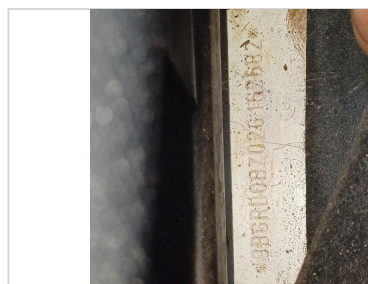

CHASSI



FRENTE



TRASEIRA



CHECKLIST

ID Vistoria: 00000649

Placa: PLACA

Data Impressão: 05/03/2025 17:28

Nr Motor: DJ0115627

Nr Chassi: 9BGRD08Z02G162682

LEGENDA DOS ÍCONES DO CHECKLIST SELECIONADO PELO VISTORIADOR



OK



ATENÇÃO



APROVADO COM APONTAMENTO



APRESENTA PROBLEMA



CHECKLIST | FICHA DE INSPEÇÃO VEICULAR (FIV):

Estado Geral Do Veículo

Parachoque Dianteiro:	OK	Parachoque Traseiro:	OK
Farol Direito:	OK	Farol Esquerdo:	OK
Parabrisa Dianteiro:	OK	Capô:	OK
Teto:	OK	Retrovisor Lado Direito:	OK
Retrovisor Lado Esquerdo:	OK	Porta Dianteira Direita:	OK
Porta Dianteira Esquerda:	OK	Porta Malas:	OK
Vidro Da Porta Dianteira Direita:	OK	Vidro Da Porta Dianteira Esquerda:	OK
Vidro Traseiro Esquerdo:	Avariado	Vidro Traseiro Direito:	OK
Lanterna Traseira Direita:	OK	Lanterna Traseira Esquerda:	Faltando
Parabrisa Traseiro:	OK	Bancos Dianteiros:	OK
Bancos Traseiros:	OK	Forração Do Teto:	Avariado
Forração Interna:	Avariado	Pedais:	OK
Volante:	OK	Alavanca da Marcha:	OK
Painel de Instrumentos:	OK	Pneus Dianteiros:	Avariado
Pneus Traseiros:	Avariado	Rodas Traseiras:	OK
Condição de locomoção:	N/A		



CONSULTAS VEICULARES

ID Vistoria: 00000649

Placa: PLACA

Data Impressão: 05/03/2025 17:28

Nr Motor: DJ0115627

Nr Chassi: 9BGRD08Z02G162682

Base de Dados

1 - BIN ESTADUAL

2 - BIN FEDERAL

Bin Estadual - Restrições

Atenção para os Débitos e Multas do Veículo

Restrições do Proprietário na Bin Estadual

Bin Federal - Atenção para as Restrições

Recall

Renajud

Atenção para as Multas Federais

BIN ESTADUAL

Situação do veículo	EM CIRCULACAO	Tipo	AUTOMOVEL
Placa	██████	Renavam	00780754514
Chassi	9BGRD08Z02G162682	Situação Chassi	NORMAL
Nr Motor	DJ0115627	Nr Caixa Câmbio	000527672
Categoria	PARTICULAR	Marca	CHEVROLET
Modelo	CELTA	Ano Fab.	2002
Ano Mod.	2002	Cor	BRANCA
Combustível	GASOLINA	UF	SP
Município	GUAIRA-SP	Espécie	PASSAGEIRO
Potência	60	Procedência Veículo	NACIONAL
Carroceria	INEXISTENTE	Cilindradas	1000
Capacidade Passageiros	5	CMT	190

Comunicação de Venda

Indicador Comun. Venda	NÃO INFORMADO	Data Inclusao Venda	NÃO INFORMADO
------------------------	---------------	---------------------	---------------

Débitos e Multas:

Déb IPVA	NAO EXISTE DEBITO DE IPVA	Débito DPVAT	NAO EXISTE DEBITO DE DPVAT
Déb Licenc	EXISTE DEBITO LICENCIAMENTO: R\$ 160,22	Débito Multas	EXISTEM MULTAS: R\$ 2.086,21
Valor Débito Licenc	160,22	Valor Débito Multa	2.086,21

ATENÇÃO: *Débitos e restrições favor confirmar consulta diretamente ao DETRAN do estado, SNG e documento CRV.

Proprietários:

CPF CNPJ Proprietario	3*****	Proprietário	W**** A***** D***** S****
-----------------------	--------	--------------	---------------------------

Restrições:

Situação do veículo	EM CIRCULACAO	Restrição 1	INSPECAO AMBIENTAL: VEICULO COM INSPECAO VEICULAR OK
---------------------	---------------	-------------	--

Página 3

Restrição Financeira	NADA CONSTA	Restrição Furto	NADA CONSTA
Restrição RENAJUD	NADA CONSTA		

BIN FEDERAL

Situação	EM CIRCULACAO	Ocorrência	VEICULO NAO INDICA OCORRENCIA DE ROUBO/FURTO
Placa	██████	Renavam	00780754514
Chassi	9BGRD08Z02G162682	Município	GUAIRA
UF	SP	Tipo	AUTOMOVEL
Categoria	PARTICULAR	Marca Modelo	GM/CELTA
Ano Fab	2002	Ano Mod	2002
Procedência Veículo	NACIONAL	Combustível	GASOLINA
Cilindradas	1000	Cor	BRANCA
Potência	60	Capacidade Passageiros	5
CMT	1.9	Recall	NADA CONSTA
CPF/CNPJ Proprietário	3*****	Proprietário	W***** A***** D***** S****

BIN Federal - Restrições:

Situação	EM CIRCULACAO	Restrição	VEICULO NAO INDICA OCORRENCIA DE ROUBO/FURTO
Restrição 1	SEM RESTRICAO	Restrição 2	SEM RESTRICAO
Restrição 3	SEM RESTRICAO	Restrição 4	SEM RESTRICAO
Restrição Judicial	NADA CONSTA	Indicador Ostenta PIV	NADA CONSTA
Multa RENAINF	CONSTA	Multas	CONSTA
Pendência emissão Doc	NADA CONSTA	Indicador Alarme	NADA CONSTA
Comunicação de Venda	NADA CONSTA		

Roubo e Furto Ativo:

Roubo e Furto Ativo	VEICULO NAO INDICA OCORRENCIA DE ROUBO/FURTO
----------------------------	--

RECALL (CORTESIA):

RECALL	NADA CONSTA
---------------	-------------

RENAJUD (CORTESIA):

RENAJUD	NADA CONSTA
----------------	-------------

INDICADOR LEILÃO BIN (CORTESIA):

Indicador Leilão Bin	NADA CONSTA
-----------------------------	-------------

Multas Federais 2022-02-16 às 10:50 (CORTESIA)

Placa	██████	Renavam	00780754514
Cod. Órgão	126100	Órgão Autuado	DETRAN - SP
Número Infração	C351656071	Código Infração	6726
Descrição da Infração	CONDUZIR O VEICULO EM MAU ESTADO DE CONSERVACAO COMPROMETENDO A SEGURANCA	Data/Hora	2022-02-16 10:50

Local Ocorrência	RUA 44 153, GUAIRA/SP	Cod RENAINF	05913857631
Valor	195.23	Data Venc.	2022-05-25

Multas Federais 2022-02-16 às 10:50 (CORTESIA)

Placa	██████	Renavam	00780754514
Cod. Órgão	126100	Órgão Autuado	DETRAN - SP
Número Infração	C351656072	Código Infração	5010
Descrição da Infração	DIRIGIR VEICULO SEM POSSUIR CNH/PPD/ACC	Data/Hora	2022-02-16 10:50
Local Ocorrência	RUA 44 153, GUAIRA/SP	Cod RENAINF	05913857640
Valor	880.41	Data Venc.	2022-05-25

Multas Federais 2022-02-16 às 10:50 (CORTESIA)

Placa	██████	Renavam	00780754514
Cod. Órgão	126100	Órgão Autuado	DETRAN - SP
Número Infração	C351656073	Código Infração	5118
Descrição da Infração	PERMITIR POSSE/CONDUCAO DO VEICULO A PESSOA SEM CNH/PPD/AAC	Data/Hora	2022-02-16 10:50
Local Ocorrência	RUA 44 153, GUAIRA/SP	Cod RENAINF	06028466247
Valor	880.41	Data Venc.	2022-05-30

Multas Federais 2022-05-20 às 07:00 (CORTESIA)

Placa	██████	Renavam	00780754514
Cod. Órgão	126100	Órgão Autuado	DETRAN - SP
Número Infração	D351667029	Código Infração	6920
Descrição da Infração	DEIXAR DE EFETUAR REGISTRO DO VEICULO EM 30 DIAS, QDO FOR TRANSF A PROPRIEDADE	Data/Hora	2022-05-20 07:00
Local Ocorrência	RUA 8 221, GUAIRA/SP	Cod RENAINF	06232523245
Valor	130.16	Data Venc.	2022-08-31

RECALL

Registro de recall NADA CONSTA

RENAJUD

Registro de renajud NADA CONSTA



FOTOS DO VEÍCULO

ID Vistoria: 00000649

Placa: PLACA

Data Impressão: 05/03/2025 17:28

Nr Motor: DJ0115627

Nr Chassi: 9BGRD08Z02G162682

Página 5

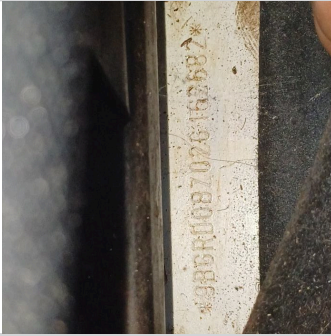

CHASSI



FRENTE



MOTOR COMPARTIMENTO



MOTOR



DIANTEIRA DIAGONAL ESQUERDA



TETO

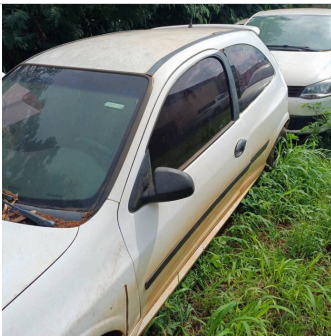

COLUNA DIANTEIRA ESQ

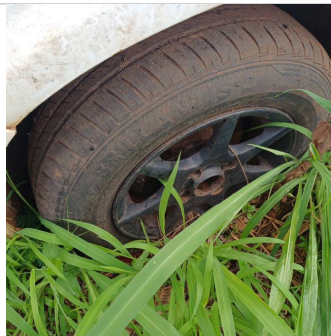

PNEU DIANTEIRO ESQUERDO

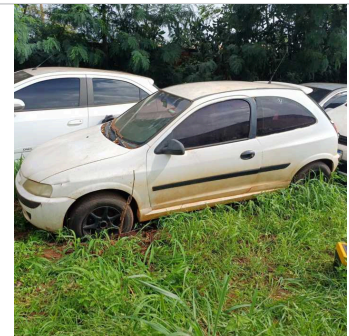

LATERAL ESQUERDA

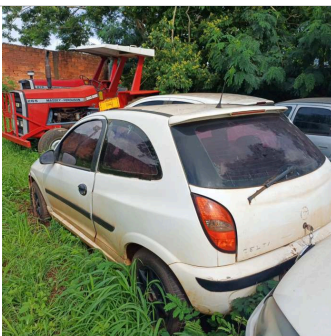

COLUNA TRASEIRA ESQ



PNEU TRASEIRO ESQUERDO

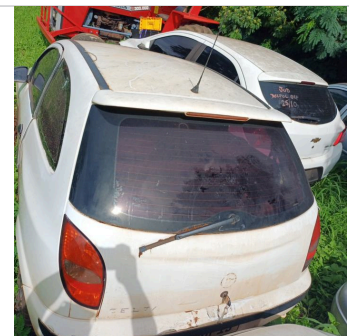

TRASEIRA



TRASEIRA DIAGONAL DIREITA

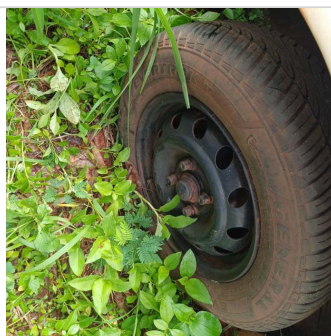

PNEU TRASEIRO DIREITO



COLUNA TRASEIRA DIR

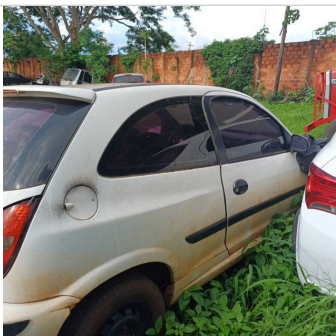

LATERAL DIREITA



DIANTEIRA DIAGONAL DIREITA



COLUNA DIANTEIRA DIR

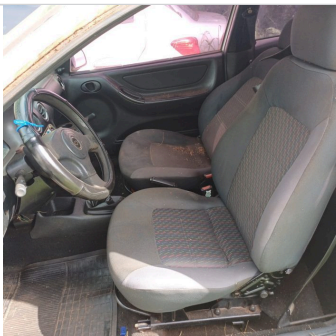

INTERIOR



INTERIOR 02



INTERIOR 03

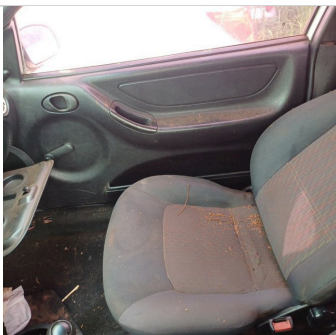

INTERIOR 04



INTERIOR 05



ADICIONAL 01



ADICIONAL 02



ADICIONAL 03

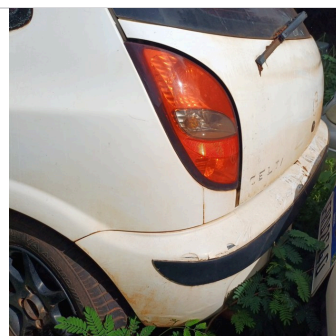

ADICIONAL 04



ADICIONAL 05

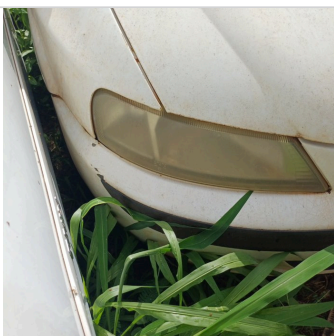

ADICIONAL 06



ADICIONAL 07

Nr Motor: DJ0115627

Nr Chassi: 9BGRD08Z02G162682

Vistoria Financeira:Valor Avaliado: **R\$ 11.712,00**Valor FIPE: **R\$ 11.712,00**Depreciação (%): **80,00%**Valor Depreciado: **R\$ 2.342,40****Totais:**Sub-Total: **2.342,40**Depreciação Forçada(%): **0,00%**Valor Final Avaliado: **R\$ 2.342,40**

A seguir são descritas as regras e orientações aplicáveis ao serviço contratado; às quais, você manifesta ciência e anuência expressas e sem reservas, tendo validade e eficácia equivalentes a qualquer acordo, a sua observância e cumprimento será exigível a todos os usuários:

1. O Laudo Preventivo possui caráter **APENAS INFORMATIVO E CONSIDERA-SE UMA ANÁLISE PRÉVIA E PREVENTIVA DO AUTOMÓVEL** em questão, a partir de análise estruturais do veículo e consulta a bancos de dados públicos e privados oficiais; a fim de dar guarida ao CONTRATANTE na tomada de decisões relativas ao automóvel vistoriado.
2. Em hipótese alguma o Laudo Preventivo substitui a vistoria oficial de identificação veicular que é realizada exclusivamente pelos órgãos e entidades executivos de trânsito dos estados e Distrito Federal, ou inspeções outras de institutos de criminalística; e que são obrigatórias nos termos do Código de Trânsito Brasileiro e resoluções do CONTRAN.
3. As informações contidas neste Laudo Preventivo e caracterizadas como "LAUDO PREVENTIVO DE VISTORIA VEICULAR" e "CHECKLIST" e "FOTOS" correspondem às análises físicas do veículo existentes no momento da verificação realizada pelo Vistoriador. A validade restringe-se ao exato momento do exame, em razão do que a 'E-LEILÕES *Vistoria' não se responsabiliza por modificações posteriores sofridas pelo veículo, tais como danos no chassi, mudanças de motor, mudança de câmbio, etc.
4. As informações contidas neste Laudo Preventivo e caracterizadas como "CONSULTAS VEICULARES" correspondem ao resultado de consultas a banco de dados públicos e privados oficiais e relacionados ao veículo e que estejam disponíveis no momento da consulta pelo vistoriador.
5. As informações obtidas em bancos de dados públicos podem não estar atualizadas simultaneamente ao momento da consulta, situação que independe da gerência da 'E-LEILÕES *Vistoria' e fornecedora do software gerenciador das consultas.
6. O CONTRATANTE do Laudo Preventivo tem ciência que o sistema de informações e banco de dados disponibilizados está sujeito a constantes alterações e atualizações pelos órgãos e departamentos oficiais, leiloeiros e/ou parceiros da iniciativa privada, sobre quais a 'E-LEILÕES *Vistoria' e fornecedora do software gerenciador das consultas não detém a propriedade das informações, limitando-se assim, a reproduzi-las fielmente, na forma como originariamente apresentas as tais bases consultadas, sendo que este Laudo Preventivo visa auxiliar o CONTRATANTE na obtenção das informações pretendidas.
7. A 'E-LEILÕES *Vistoria' e fornecedora do software gerenciador das consultas não possuem gerência e responsabilidade pelas informações inseridas nos bancos de dados consultados, e igualmente não se responsabilizam por perdas e danos em caso da não confirmação da informação junto a estes fornecedores gestores e/ou a utilização das informações disponibilizadas em laudos, certidões, vistorias ou documentos assemelhados.

Orientações:

1. Favor nas consultas BIN confirmar débitos, restrições no site do DETRAN do estado, SNG. Favor consultar na Base Federal (Senatran) e Estadual (DETRAN's dos estados que o veículo já pertenceu) possíveis sinistros apontados em CSV (Certificado de Segurança Veicular). E possível apontamento de CSV na observação da CRV.
2. Consultas BIN sujeito à alterações e/ou atualizações até o final do expediente sem validade como quitação de débitos para compra do veículo.

E-LEILÕES *Vistoria
Vistoriador: Anderson Freitas da Silva

Data: __/__/____