



LAUDO DE VISTORIA VEÍCULAR

CONSERVADO

Numeração: 0000774

JAG EPACE P250F S RDY - I/JAG



Vistoriador: Anderson Freitas

Data Impressão: 25/06/2026 16:36

Data Vistoria: 12/02/2025 11:04

Ciente:

Nome: **Secretaria Nacional de Políticas sobre Drogas e Gestão de Ativos SENAD**

CPF/CNPJ: **02.645.310/0001-99**

Local de atendimento:

Endereço: **AV. SANTA MARINA, 208, ÁGUA BRANCA, SÃO PAULO/SP. CEP: 05036-000.**

Complemento: **PÁTIO ÁGUA BRANCA / SÃO PAULO-SP / Cicero (11) 353**

Vistoria Veicular:

OSA: **2109**

Modelo: **JAG EPACE P250F S RDY - I/JAG**

Ano Fab / Modelo: **2019/2020**

Categoria: **Passeio e Utilitário**

Local armazenamento: **ARMAZÉM DA POLICIA FEDERAL / SÃO PAULO-SP**

Tipo Veículo: **Veículos**

Placa: **QCL2G24**

UF/Cidade Placa:
MT/CUIABA-MT

Nr Motor: **191007Y0142PT204**

Nr Motor BIN:
191007Y0142PT204

Condições Motor: **OK - Caracteres dentro dos padrões originais de fabricação. Sem vestígios de adulteração.**

Nr Chassi: **SADFA2BX0L1Z87408**

Nr Chassi BIN:
SADFA2BX0L1Z87408

Condições Chassi: **OK - NIV (chassi) - Caracteres dentro dos padrões originais de fabricação.**

Nr Cambio:

Nr Cambio BIN:

Combustível:

Combustível BIN:

Cor: **Branca**

Cor BIN: **Branca**

Tem KIT GNV: **Não**

Órgão Apreensor: **Polícia Federal**

Leilão:

Leilão: **Secretária Nacional de Políticas sobre Drogas e Gestão de Ativos SENAD**

Responsável:

Observação:

VEICULO NAO ESTA BLINDADO



CHASSI



FRENTE



TRASEIRA



PLACA



CHECKLIST

ID Vistoria: 00000774

Placa: QCL2G24

Data Impressão: 25/06/2026 16:36

Nr Motor: 191007Y0142PT204

Nr Chassi: SADFA2BX0L1Z87408

LEGENDA DOS ÍCONES DO CHECKLIST SELECIONADO PELO VISTORIADOR



OK



ATENÇÃO



APROVADO COM APONTAMENTO



APRESENTA PROBLEMA



CHECKLIST | FICHA DE INSPEÇÃO VEICULAR (FIV):

Estado Geral Do Veículo

Paracheque Dianteiro:	✓ OK	Paracheque Traseiro:	✓ OK
Farol Direito:	✓ OK	Farol Esquerdo:	✓ OK
Parabrisa Dianteiro:	✓ OK	Capô:	✓ OK
Teto:	✓ OK	Retrovisor Lado Direito:	✓ OK
Retrovisor Lado Esquerdo:	✓ OK	Porta Dianteira Direita:	✓ OK
Porta Dianteira Esquerda:	✓ OK	Porta Traseira Direita:	✓ OK
Porta Traseira Esquerda:	✓ OK	Porta Malas:	✓ OK
Vidro Da Porta Dianteira Direita:	✓ OK	Vidro Da Porta Dianteira Esquerda:	✓ OK
Vidro Traseiro Esquerdo:	✓ OK	Vidro Traseiro Direito:	✓ OK
Lanterna Traseira Direita:	✓ OK	Lanterna Traseira Esquerda:	✓ OK
Parabrisa Traseiro:	✓ OK	Chave de Rodas:	✓ N/A
Macaco:	✓ N/A	Triângulo:	✓ N/A
Bancos Dianteiros:	✓ OK	Bancos Traseiros:	✓ OK
Forração Do Teto:	✓ OK	Forração Interna:	✓ OK
Pedais:	✓ OK	Volante:	✓ OK
Alavanca da Marcha:	✓ OK	Painel de Instrumentos:	✓ OK
Pneus Dianteiros:	✓ OK	Pneus Traseiros:	✓ OK
Rodas Traseiras:	✓ OK	Estepe:	✓ N/A
Rodas Dianteiras:	✓ OK	Condição de locomoção:	✓ N/A



CONSULTAS VEICULARES

ID Vistoria: 00000774

Placa: QCL2G24

Data Impressão: 25/06/2026 16:36

Nr Motor: 191007Y0142PT204

Nr Chassi: SADFA2BX0L1Z87408

Base de Dados

1 - BIN ESTADUAL

2 - BIN FEDERAL

3 - FIPE

4 - PROPRIETÁRIO ATUAL POR PLACA

5 - CONSULTA PF/PJ

Bin Estadual - Atenção para as Restrições

Bin Estadual - Atenção para os Débitos e Multas do Veículo

Bin Estadual - Restrições do Proprietário

Bin Federal - Atenção para as Restrições

SENATRAN - Restrições

Recall

Renajud - Atenção para as restrições judiciais

FIPE

Atenção para as Multas Federais

Proprietário Atual

Consulta PF

BIN ESTADUAL

Situação do veículo	CIRCULACAO	Tipo	UTILITARIO
Placa	QCL2G24	Renavam	01229004138
Chassi	SADFA2BX0L1Z87408	Tipo Marcação Chassi	NORMAL
Nr Motor	191007Y0142PT204	Categoria	PARTICULAR
Marca	I/JAG	Modelo	JAG EPACE P250F S RDY
Ano Fab.	2019	Ano Mod.	2020
Cor	BRANCA	Combustível	ALCOOL/GASOLINA
UF	MT	Município	CUIABA-MT
Espécie	MISTO	Potência	250
Procedência Veículo	IMPORTADA	Carroceria	JIPE
Cilindradas	1997	Capacidade Carga	43
Capacidade Passageiros	5	Nr Eixos	2
PBT	240	CMT	420

Mensagem MOTOR AGREGADO: 191007Y0142PT204

Comunicação de Venda

Indicador Comun. Venda NÃO INFORMADO

Data Inclusao Venda NÃO INFORMADO

Débitos e Multas:

Déb IPVA NAO EXISTE DEBITO DE IPVA Débito DPVAT NAO EXISTE DEBITO DE DPVAT

Déb Licenc EXISTE DEBITO DE LICENCIAMENTO Débito Multas EXISTE DEBITO DE MULTA

Valor Débito Municipais 683,95 Valor Débito Licenc 560,00

Valor Débito Multa 683,95

ATENÇÃO: *Débitos e restrições favor confirmar consulta diretamente ao DETRAN do estado, SNG e documento CRV.

Proprietários:

CPF CNPJ Proprietario 5*****

Proprietário J***** D* M***** G****

Restrições:

Situação do veículo CIRCULACAO Restrição 1 RENAJUD

Restrição 2 NADA CONSTA Restrição 3 ALIENACAO FIDUCIARIA

Restrição 4 NADA CONSTA Restrição Financeira ALIENACAO FIDUCIARIA

Restrição Administrativa	NADA CONSTA	Restrição Furto	NADA CONSTA
Restrição Guincho	NADA CONSTA	Restrição RENAJUD	CONSTA BLOQUEIO JUDICIAL - RENAJUD
Restrição Judicial	CONSTA RESTRICAO JUDICIAL	Restrição Tributária	NADA CONSTA

BIN FEDERAL

Tipo Consulta	BIN FEDERAL	Situação	EM CIRCULACAO
Ocorrência	VEICULO NAO INDICA OCORRENCIA DE ROUBO/FURTO	Placa	QCL2G24
Renavam	1229004138	Chassi	SADFA2BX0L1Z87408
Município	CUIABA	UF	MT
Tipo	UTILITARIO	Categoria	PARTICULAR
Marca Modelo	I/JAG EPACE P250F S RDY	Ano Fab	2019
Ano Mod	2020	Procedência Veículo	ESTRANGEIRO
Nr Eixos	2	Combustível	ALCOOL/GASOLINA
Cilindradas	1997	Cor	BRANCA
Potência	250	Capacidade Passageiros	5
Capacidade Carga	0.43	CMT	4.2
PTB	2.4	Recall	NADA CONSTA
CPF/CNPJ Proprietário	5*****	Proprietário	J**** D* M**** G****

BIN FEDERAL - Restrições:

Situação	EM CIRCULACAO	Restrição	VEICULO NAO INDICA OCORRENCIA DE ROUBO/FURTO
Restrição 1	ALIENACAO FIDUCIARIA	Restrição 2	SEM RESTRICAO
Restrição 3	SEM RESTRICAO	Restrição 4	SEM RESTRICAO
Restrição Judicial	CONSTA	Indicador Ostenta PIV	NADA CONSTA
Multa RENAINF	CONSTA	Multas	CONSTA
Pendência emissão Doc	NADA CONSTA	Indicador Alarme	NADA CONSTA
Comunicação de Venda	NADA CONSTA		

Roubo e Furto Ativo:

Roubo e Furto Ativo	VEICULO NAO INDICA OCORRENCIA DE ROUBO/FURTO
----------------------------	--

RECALL (CORTESIA):

RECALL	NADA CONSTA
---------------	-------------

RENAJUD (CORTESIA):

RENAJUD	CONSTA
----------------	--------

INDICADOR LEILÃO BIN (CORTESIA):

Indicador Leilão Bin	NADA CONSTA
-----------------------------	-------------

Débitos / Multas

*Para sua total segurança, favor conferir débitos e multas diretamente ao SENATRAN: <https://portalservicos.senatran.serpro.gov.br>.

RECALL

Registro de recall	NADA CONSTA
---------------------------	-------------

RENAJUD

Registro de renajud	CONSTA	Total de renajud	1
Registro de Renajud 2022-04-19			
Tipo bloqueio	CIRCULACAO	Data bloqueio	2022-04-19
Número protocolo	03515	Ano protocolo	2022
Número processo	10838728420214013300	Número ofício	TRF01
Motivo bloqueio	TRIBUNAL REGIONAL FEDERAL DA 1A	Restrição Renajud	CIRCULACAO
REGIAO CIRCULACAO			
Código Tribunal	TRF01	Órgão Judicial	2A VARA DA BAHIA
Tribunal	TRIBUNAL REGIONAL FEDERAL DA 1A		
REGIAO			

FIPE:								
FIPE	Ref	Marca	Modelo	Ano	Combustível	Preço FIPE	Preço Médio	
016058-0	06/2026	JAGUAR	E-PACE R-DYNAMIC S 2.0 AWD 249CV/ FLEX	20	G	176.710,00	176.710,00	

PROPRIETÁRIO ATUAL DO VEÍCULO			
Doc. Proprietário	56982968120	Nome Proprietário	JOELMA DE MORAES GOMES
Data Óbito	NADA CONSTA		
Protocolo		UF Jurisdição	MT
Marca/Modelo	I JAG EPACE P250F S RDY	Código Marca/Modelo	
Ano Modelo	2020	Ano Fabricação	2019
Placa	QCL2G24	Chassi	SADFA2BX0L1Z87408
Renavam	1229004138	Cor	BRANCA
Tipo Situação		Município Emplacamento	CUIABA

CONSULTA PF			
CPF	56982968120	Nome	JOELMA DE MORAES GOMES GIROTTO
Genêro	F	Nome Social	
Data Nasc.	06/09/1971	Possível Óbito	
Situação RF	REGULAR		

CONSULTA PF- E-MAIL 1	
E-mail	APBDIRETORIA2@GMAIL.COM

CONSULTA PF- E-MAIL 2	
E-mail	JOELMA_GOMES_2006@HOTMAIL.COM

CONSULTA PF- E-MAIL 3	
E-mail	JGOMESVENDAS@HOTMAIL.COM

CONSULTA PF- E-MAIL 4	
E-mail	CLIENTES@INOUTNET.COM.BR

CONSULTA PF ENDEREÇO 1			
Logradouro	AV SENADOR FILINTO MULLER	Número	1248
Complemento	AP 803	Bairro	QUILOMBO
Cidade	CUIABA	UF	MT
CEP	78043-409	Tratado Correio	
Informações	SCORE: 1		

CONSULTA PF ENDEREÇO 2	
-------------------------------	--

Logradouro	R BR DE MELGACO	Número	1081
Complemento	TER	Bairro	PORTO
Cidade	CUIABA	UF	MT
CEP	78025-300	Tratado Correio	
Informações	SCORE: 2		

CONSULTA PF ENDEREÇO 3

Logradouro	AV PRESIDENTE GETULIO VARGAS	Número	1397
Complemento	SL 102	Bairro	GOIABEIRAS
Cidade	CUIABA	UF	MT
CEP	78032-000	Tratado Correio	
Informações	SCORE: 3		

CONSULTA PF ENDEREÇO 4

Logradouro	R POTIGUARAS ED STA FE	Número	S/N
Complemento	AP 31 3 O A	Bairro	CENTRO
Cidade	JACIARA	UF	MT
CEP	78820-000	Tratado Correio	
Informações	SCORE: 4		

CONSULTA PF ENDEREÇO 5

Logradouro	AV GOVERNADOR JULIO JOSE DE CAMPOS	Número	325
Complemento	S 111	Bairro	PARQUE SAGRADA FAMILIA
Cidade	RONDONOPOLIS	UF	MT
CEP	78735-330	Tratado Correio	
Informações	SCORE: 5		

CONSULTA PF ENDEREÇO 6

Logradouro	R JUREMA	Número	361
Complemento		Bairro	CENTRO
Cidade	JACIARA	UF	MT
CEP	78820-000	Tratado Correio	
Informações	SCORE: 6		

CONSULTA PF - TELEFONE 1

Telefone	(65) 30275731	Tipo	FIXO
Informações	SCORE: 1	Operadora	

CONSULTA PF - TELEFONE 2

Telefone	(65) 33645889	Tipo	FIXO
Informações	SCORE: 1	Operadora	

CONSULTA PF - TELEFONE 3

Telefone	(65) 36219394	Tipo	FIXO
Informações	SCORE: 1	Operadora	

CONSULTA PF - TELEFONE 4

Telefone	(66) 34224667	Tipo	FIXO
Informações	SCORE: 1	Operadora	

CONSULTA PF - TELEFONE 5

Telefone	(66) 34612256	Tipo	FIXO
Informações	SCORE: 1	Operadora	

CONSULTA PF - TELEFONE 6

Telefone	(65) 981232119	Tipo	MOVEL
Informações	SCORE: 1	Operadora	

CONSULTA PF - TELEFONE 7

Telefone	(65) 981247328	Tipo	MOVEL
Informações	SCORE: 1	Operadora	

CONSULTA PF - TELEFONE 8

Telefone	(65) 984021708	Tipo	MOVEL
Informações	SCORE: 1	Operadora	

CONSULTA PF - TELEFONE 9

Telefone	(65) 984481680	Tipo	MOVEL
Informações	SCORE: 1	Operadora	

CONSULTA PF - TELEFONE 10

Telefone	(65) 999733405	Tipo	MOVEL
Informações	SCORE: 1	Operadora	

CONSULTA PF - TELEFONE 11

Telefone	(66) 999849458	Tipo	MOVEL
Informações	SCORE: 1	Operadora	

CONSULTA PF - TELEFONE 12

Telefone	(51) 30778387	Tipo	MOVEL
Informações	SCORE: 1	Operadora	



FOTOS DO VEÍCULO

ID Vistoria: 00000774

Placa: QCL2G24

Data Impressão: 25/06/2026 16:36

Nr Motor: 191007Y0142PT204

Nr Chassi: SADFA2BX0L1Z87408



CHASSI



FRENTE

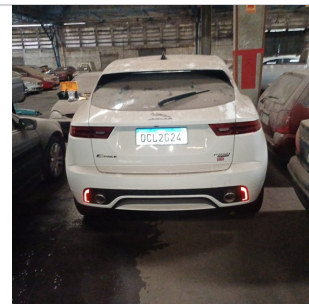

TRASEIRA



MOTOR COMPARTIMENTO



MOTOR



DIANTEIRA DIAGONAL ESQUERDA



TETO



COLUNA DIANTEIRA ESQ



PNEU DIANTEIRO ESQUERDO

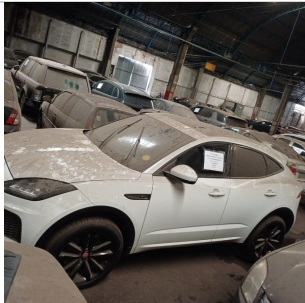

LATERAL ESQUERDA



COLUNA TRASEIRA ESQ



PNEU TRASEIRO ESQUERDO



PLACA

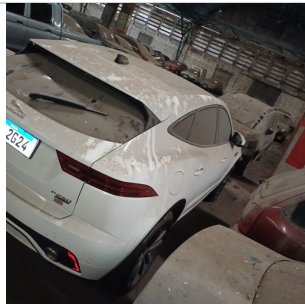

TRASEIRA DIAGONAL DIREITA



PNEU TRASEIRO DIREITO



COLUNA TRASEIRA DIR

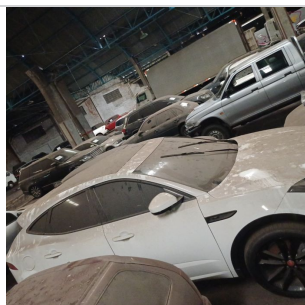

LATERAL DIREITA



DIANTEIRA DIAGONAL DIREITA

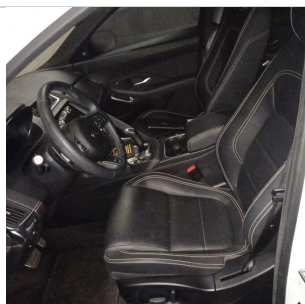

COLUNA DIANTEIRA DIR



INTERIOR 03

INTERIOR



INTERIOR 04

INTERIOR 02



INTERIOR 05



ADICIONAL 01



ADICIONAL 02



ADICIONAL 03



ADICIONAL 04



ADICIONAL 05



ADICIONAL 06



ADICIONAL 07

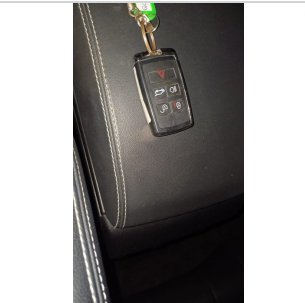

ADICIONAL 08



ADICIONAL 08

ID Vistoria: 00000774

Placa: QCL2G24

Data Impressão: 25/06/2026 16:36

Nr Motor: 191007Y0142PT204

Nr Chassi: SADFA2BX0L1Z87408

Vistoria Financeira:

Valor Avaliado: R\$ 176.710,00

Valor FIPE: R\$ 0,00

Depreciação (%): 20,00%

Valor Depreciado: R\$ 141.368,00

Totais:

Sub-Total: 141.368,00

Depreciação Forçada(%): 0,00%

Valor Final Avaliado: R\$ 141.368,00

A seguir são descritas as regras e orientações aplicáveis ao serviço contratado; às quais, você manifesta ciência e anuência expressas e sem reservas, tendo validade e eficácia equivalentes a qualquer acordo, a sua observância e cumprimento será exigível a todos os usuários:

1. O Laudo Preventivo possui caráter **APENAS INFORMATIVO E CONSIDERA-SE UMA ANÁLISE PRÉVIA E PREVENTIVA DO AUTOMÓVEL** em questão, a partir de análises estruturais do veículo e consulta a bancos de dados públicos e privados oficiais; a fim de dar guarida ao CONTRATANTE na tomada de decisões relativas ao automóvel vistoriado.
2. Em hipótese alguma o Laudo Preventivo substitui a vistoria oficial de identificação veicular que é realizada exclusivamente pelos órgãos e entidades executivos de trânsito dos estados e Distrito Federal, ou inspeções outras de institutos de criminalística; e que são obrigatórias nos termos do Código de Trânsito Brasileiro e resoluções do CONTRAN.
3. As informações contidas neste Laudo Preventivo e caracterizadas como "LAUDO PREVENTIVO DE VISTORIA VEICULAR" e "CHECKLIST" e "FOTOS" correspondem às análises físicas do veículo existentes no momento da verificação realizada pelo Vistoriador. A validade restringe-se ao exato momento do exame, em razão do que a 'E-LEILÕES *Vistoria' não se responsabiliza por modificações posteriores sofridas pelo veículo, tais como danos no chassi, mudanças de motor, mudança de câmbio, etc.
4. As informações contidas neste Laudo Preventivo e caracterizadas como "CONSULTAS VEICULARES " correspondem ao resultado de consultas a banco de dados públicos e privados oficiais e relacionados ao veículo e que estejam disponíveis no momento da consulta pelo vistoriador.
5. As informações obtidas em bancos de dados públicos podem não estar atualizadas simultaneamente ao momento da consulta, situação que independe da gerência da 'E-LEILÕES *Vistoria' e fornecedora do software gerenciador das consultas.
6. O CONTRATANTE do Laudo Preventivo tem ciência que o sistema de informações e banco de dados disponibilizados está sujeito a constantes alterações e atualizações pelos órgãos e departamentos oficiais, leiloeiros e/ou parceiros da iniciativa privada, sobre quais a 'E-LEILÕES *Vistoria' e fornecedora do software gerenciador das consultas não detém a propriedade das informações, limitando-se assim, a reproduzi-las fielmente, na forma como originariamente apresenta as tais bases consultadas, sendo que este Laudo Preventivo visa auxiliar o CONTRATANTE na obtenção das informações pretendidas.
7. A 'E-LEILÕES *Vistoria' e fornecedora do software gerenciador das consultas não possuem gerência e responsabilidade pelas informações inseridas nos bancos de dados consultados, e igualmente não se responsabilizam por perdas e danos em caso da não confirmação da informação junto a estes fornecedores gestores e/ou a utilização das informações disponibilizadas em laudos, certidões, vistorias ou documentos assemelhados.

Orientações:

1. Favor nas consultas BIN confirmar débitos, restrições no site do DETRAN do estado, SNG. Favor consultar na Base Federal (Senatran) e Estadual (DETRAN's dos estados que o veículo já pertenceu) possíveis sinistros apontados em CSV (Certificado de Segurança Veicular). E possível apontamento de CSV na observação da CRV.
2. Consultas BIN sujeito à alterações e/ou atualizações até o final do expediente sem validade como quitação de débitos para compra do veículo.



E-LEILÕES *Vistoria
Vistoriador: Anderson Freitas

Data: ____/____/____